



แผนปฏิบัติการ ประจำปีงบประมาณ พ.ศ. 2569



คณะมนุษยศาสตร์
มหาวิทยาลัยนเรศวร

บทที่ 1

บทนำ



ชื่อหน่วยงาน

คณะมนุษยศาสตร์ มหาวิทยาลัยนเรศวร

ประวัติความเป็นมาของคณะมนุษยศาสตร์

คณะมนุษยศาสตร์ มหาวิทยาลัยนเรศวร มีประวัติความเป็นมาที่ยาวนาน ตั้งแต่ก่อนที่จะได้รับการยกฐานะเป็นมหาวิทยาลัยนเรศวรในปี พ.ศ.2533 สรุปประวัติแบ่งเป็น 3 ช่วง ดังนี้

ก่อนปี พ.ศ.2533 ปีที่ได้รับการยกฐานะเป็นมหาวิทยาลัยนเรศวร

- วันที่ 28 มิถุนายน 2517 วิทยาลัยวิชาการศึกษาได้รับการยกฐานะเป็น “มหาวิทยาลัยศรีนครินทรวิโรฒ วิทยาเขตพิษณุโลก” ซึ่งเปิดบริการการเรียนการสอน ประกอบด้วย คณะศึกษาศาสตร์ คณะวิทยาศาสตร์ คณะพลศึกษา คณะมนุษยศาสตร์ คณะสังคมศาสตร์ และบัณฑิตวิทยาลัย ในส่วนของวิทยาเขตพิษณุโลก นั้น คณะมนุษยศาสตร์ได้ร่วมกับคณะศึกษาศาสตร์ รับผิดชอบในการผลิตบัณฑิตทางการศึกษาในหลักสูตรการศึกษาบัณฑิต (กศ.บ.) สาขาวิชาภาษาไทย และสาขาวิชาภาษาอังกฤษ
- พ.ศ.2521 ได้เปิดรับนิสิตระดับปริญญาตรีหลักสูตรศิลปศาสตรบัณฑิต (ศศ.บ.) วิชาเอกภาษาและวรรณคดี ภาษาอังกฤษ ภาษาและวรรณคดีไทย ส่วนคณะสังคมศาสตร์ก็ได้ร่วมรับผิดชอบผลิตบัณฑิตทางการศึกษาในหลักสูตร การศึกษาบัณฑิต (กศ.บ.) วิชาเอกประวัติศาสตร์ ภูมิศาสตร์ และสังคมศึกษา
- พ.ศ.2525 คณะสังคมศาสตร์ได้เปิดรับนิสิตระดับปริญญาตรีหลักสูตรวิทยาศาสตรบัณฑิต (วท.บ.) วิชาเอกภูมิศาสตร์ ในขณะที่คณะมนุษยศาสตร์ได้ประสานความร่วมมือกับคณะศึกษาศาสตร์ เปิดรับนิสิตระดับปริญญาโทหลักสูตรการศึกษามหาบัณฑิต (กศ.ม.) วิชาเอกภาษาไทย และในปี พ.ศ.2526 จึงเปิดวิชาเอกภาษาอังกฤษขึ้นอีกวิชาเอกหนึ่ง
- พ.ศ.2528 เป็นต้นมา มีการจัดตั้งภาควิชาต่างๆ ขึ้นหลายภาควิชา เพื่อรับผิดชอบการจัดการเรียนการสอน วิชาเอกดังกล่าวข้างต้นส่วนภาควิชาที่ไม่มีวิชาเอกก็รับผิดชอบสอนวิชาพื้นฐานและวิชาโท

ตั้งแต่ปี พ.ศ.2533 ปีที่ได้รับการยกฐานะ จนถึงปี พ.ศ.2546

- พ.ศ.2533 มหาวิทยาลัยศรีนครินทรวิโรฒ วิทยาเขตพิษณุโลก ได้รับการยกฐานะเป็นมหาวิทยาลัยเอกเทศ และได้รับพระราชทานนามว่า **มหาวิทยาลัยนเรศวร** จึงมีการรวมคณะมนุษยศาสตร์และคณะสังคมศาสตร์ เป็น **คณะมนุษยศาสตร์และสังคมศาสตร์** และเริ่มเปิดรับนิสิตระดับปริญญาตรี หลักสูตรศิลปศาสตรบัณฑิต (ศศ.บ.) สาขาวิชาประวัติศาสตร์ มีภาควิชาในสังกัดรวม 11 ภาควิชา คือ ภาควิชาภาษาตะวันตก ภาควิชาภาษาไทยและภาษาตะวันออก ภาควิชาภาษาศาสตร์ ภาควิชาศิลปะและวัฒนธรรม ภาควิชาดุริยางศาสตร์ ภาควิชาบรรณารักษศาสตร์ ภาควิชาประวัติศาสตร์ ภาควิชาภูมิศาสตร์ ภาควิชารัฐศาสตร์ ภาควิชาเศรษฐศาสตร์ และภาควิชาสังคมวิทยา
- ต่อมาได้มีการแบ่งภาควิชาภาษาไทยและภาควิชาภาษาตะวันออก ออกเป็น 2 ภาควิชา คือ ภาควิชาภาษาไทย และภาควิชาภาษาตะวันออก ดังนั้น จึงทำให้มีภาควิชารวมเป็น 12 ภาควิชา สำหรับภาควิชาภาษาตะวันออกนั้น เปิดสอนวิชาภาษาญี่ปุ่นและภาษาจีนเป็นวิชาโทและวิชาเลือกเสรี เพื่อเตรียมการเปิดสอนวิชาเอกภาษาญี่ปุ่นและภาษาจีน ซึ่งเป็นวิชาเอกที่ตลาดต้องการ
- พ.ศ. 2534 คณะฯ ได้จัดตั้งแผนกบริหารธุรกิจขึ้นในภาควิชาเศรษฐศาสตร์ เพื่อเปิดสอนวิชาเลือกเสรีในสาขาวิชาการจัดการธุรกิจท่องเที่ยว และสาขาการจัดการธุรกิจ
- พ.ศ. 2535 และ 2537 จึงได้เปิดสอนหลักสูตรบริหารธุรกิจบัณฑิต (บธ.บ.) สาขาวิชาการจัดการธุรกิจการท่องเที่ยว และสาขาวิชาการจัดการธุรกิจตามลำดับ
- พ.ศ. 2537 ได้จัดตั้งแผนกนิเทศศาสตร์ขึ้น และได้ทำการเปิดสอนหลักสูตรนิเทศศาสตรบัณฑิต (นศ.บ.) สาขาวิชาการประชาสัมพันธ์ ในปีเดียวกันนี้ คณะฯ ได้เปิดสอนนิสิตปริญญาตรีภาคพิเศษ ณ จังหวัดพิษณุโลก เพื่อสนองความต้องการของตลาดใน 3 สาขาวิชา คือ ภาษาอังกฤษ การจัดการธุรกิจ และการประชาสัมพันธ์
- พ.ศ. 2538 คณะฯ จึงได้ขยายโอกาสทางการศึกษาไปยังจังหวัดพะเยา ตามนโยบายของมหาวิทยาลัย ซึ่งสอดคล้องกับนโยบายของรัฐบาลด้วยเช่นกัน ด้วยการเปิดสอนวิชาเอกภาษาอังกฤษ และการจัดการธุรกิจ
- พ.ศ. 2538 ภาควิชาภาษาตะวันออกได้เปิดรับนิสิตสาขาวิชาเอกภาษาญี่ปุ่น จำนวน 20 คน เป็นปีแรก เพื่อสนองความต้องการของสังคมซึ่งมีความต้องการสูง
- ในส่วนของการจัดการศึกษาในระดับบัณฑิตศึกษา คณะมนุษยศาสตร์และสังคมศาสตร์ ได้เปิดรับนิสิตปริญญาโทรุ่นแรกเข้าศึกษาในหลักสูตรศิลปศาสตรมหาบัณฑิต (ศศ.ม.) สาขาไทยคดีศึกษา (เน้นสังคมศาสตร์) ในปีพ.ศ.2535 - 2536 และได้หยุดรับนิสิตเพื่อทำการปรับปรุงหลักสูตร และเปิดรับนิสิตอีกครั้งในปีการศึกษา 2542
- ในปีการศึกษา 2536 คณะมนุษยศาสตร์ได้ร่วมกับคณะศึกษาศาสตร์ จัดทำโครงการสำหรับครูประจำการในหลักสูตรการศึกษามหาบัณฑิต (กศ.ม.) สาขาวิชาภาษาไทย และสาขาวิชาภาษาอังกฤษ
- พ.ศ. 2539 มหาวิทยาลัยมีนโยบายให้คณะมนุษยศาสตร์และสังคมศาสตร์ ทำการยุบรวมภาควิชาที่มีลักษณะวิชาใกล้เคียงกันเข้าด้วยกัน ดังนั้นจึงทำให้ในปัจจุบัน คณะมนุษยศาสตร์และสังคมศาสตร์ มีภาควิชาเหลือเพียง 5 ภาควิชา ได้แก่ ภาควิชาภาษา ภาควิชามนุษยศาสตร์ ภาควิชาการสื่อสาร ภาควิชาสังคมศาสตร์ และภาควิชาพาณิชยศาสตร์

ปี พ.ศ.2546 จนถึงปัจจุบัน

- พ.ศ. 2546 สภามหาวิทยาลัยได้มีมติให้มีการยุบรวมคณะมนุษยศาสตร์และสังคมศาสตร์เป็น คณะมนุษยศาสตร์ พร้อมยุบเลิกภาควิชาต่างๆ ทั้งหมด เหลือเพียงสำนักงานเลขานุการคณะ และให้ตั้งคณะใหม่ ขึ้นอีก 3 คณะ คือ คณะวิทยาการจัดการและสารสนเทศศาสตร์ คณะนิติศาสตร์ และคณะสังคมศาสตร์ ซึ่งใน ส่วนของคณะมนุษยศาสตร์ ได้ดำเนินงานในรูปสาขาวิชาที่มีทั้งสิ้น 10 สาขาวิชา ได้แก่ สาขาวิชาภาษาไทย สาขาวิชาภาษาอังกฤษ สาขาวิชาภาษาญี่ปุ่น สาขาวิชาภาษาจีน สาขาวิชาภาษาฝรั่งเศส สาขาวิชาพม่าศึกษา สาขาวิชาภาษาศาสตร์ สาขาวิชานาฏศิลป์ไทย สาขาวิชาดุริยางคศาสตร์ไทย และสาขาวิชาดุริยางคศาสตร์สากล
- ปีพ.ศ.2548 สภามหาวิทยาลัยนเรศวร ในคราวประชุมครั้งที่ 120 (4/2548) เมื่อวันที่ 24 กันยายน พ.ศ. 2548 มีมติเห็นชอบโครงการแบ่งส่วนราชการของคณะมนุษยศาสตร์ ประกอบด้วย 1 สำนักงาน เลขานุการคณะ และ 4 ภาควิชา คือ ภาควิชาภาษาและคติชนวิทยา ภาควิชาภาษาตะวันตก ภาควิชา ภาษาตะวันออก และภาควิชาศิลปกรรมศาสตร์
- พ.ศ.2551 สภามหาวิทยาลัยได้มีมติให้ย้ายศูนย์พม่าศึกษามาสังกัดคณะมนุษยศาสตร์ โดยให้มี สถานภาพเทียบเท่าภาควิชาในคณะมนุษยศาสตร์ ตั้งแต่วันที่ 1 ตุลาคม พ.ศ. 2550 เป็นต้นมา
- พ.ศ.2555 สภามหาวิทยาลัยได้มีมติให้คณะมนุษยศาสตร์มีการบริหารงานภายในคณะมนุษยศาสตร์ ประกอบด้วย 1) สำนักงานเลขานุการคณะ มีการบริหารงานภายใน ประกอบด้วย 6 งาน คือ งานธุรการ งานการเงินและพัสดุ งานนโยบายและแผน งานบริการการศึกษา งานกิจการนิสิตและศิษย์เก่าสัมพันธ์ และงานวิจัยและบริการวิชาการ 2) ภาควิชา มีการปรับโครงสร้างออกเป็น 9 ภาควิชา ดังนี้ ภาควิชา ภาษาไทย ภาควิชาภาษาศาสตร์ ภาควิชาวรรณคดีและคติชนวิทยา ภาควิชาภาษาอังกฤษ ภาควิชาภาษา ตะวันตก ภาควิชาภาษาตะวันออก ภาควิชาดนตรีวิทยา ภาควิชาศิลปะการแสดง และภาควิชาปรัชญาและ ศาสนา และ 3) ศูนย์พม่าศึกษา
- พ.ศ.2558 สภามหาวิทยาลัยได้มีมติอนุมัติการปรับโครงสร้างหน่วยงานของคณะมนุษยศาสตร์ โดยอนุมัติ ให้ยุบเลิกภาควิชาปรัชญาและศาสนา และอนุมัติโครงสร้างใหม่ของคณะ ประกอบด้วย 1) สำนักงาน เลขานุการ 2) ภาควิชาภาษาไทย 3) ภาควิชาภาษาอังกฤษ 4) ภาควิชาภาษาศาสตร์ 5) ภาควิชาคติชน วิทยา ปรัชญา และศาสนา 6) ภาควิชาภาษาตะวันตก 7) ภาควิชาภาษาตะวันออก 8) ภาควิชา ศิลปะการแสดง 9) ภาควิชาดนตรี 10) สถานพัฒนาการเรียนรู้ภาษาเมียนมา
- พ.ศ.2561 ในคราวการประชุมสภามหาวิทยาลัยนเรศวร ครั้งที่ 252 (10/2561) เมื่อวันที่ 23 กันยายน 2561 มีมติอนุมัติให้ยุบโครงสร้างหน่วยงานระดับภาควิชาของคณะมนุษยศาสตร์ ดังนี้
 - 1.1 สำนักงานเลขานุการ ประกอบด้วย 5 งาน ดังนี้ งานธุรการ งานการเงินและพัสดุ งานนโยบาย และแผน งานบริการการศึกษา งานกิจการนิสิตและศิษย์เก่าสัมพันธ์ และงานวิจัยและบริการวิชาการ
 - 1.2 ภาควิชาภาษาตะวันตก ประกอบด้วย สาขาวิชาภาษาฝรั่งเศส
 - 1.3 ภาควิชาภาษาตะวันออก ประกอบด้วย สาขาวิชาภาษาญี่ปุ่น สาขาวิชาภาษาจีน สาขาวิชาภาษา เกาหลี และสาขาวิชาภาษาพม่า
 - 1.4 ภาควิชาภาษาศาสตร์ คติชนวิทยา ปรัชญา และศาสนา ประกอบด้วย สาขาวิชาภาษาศาสตร์ และสาขาวิชาคติชนวิทยา
 - 1.5 ภาควิชาดนตรี ประกอบด้วย สาขาวิชาดุริยางคศาสตร์สากล และสาขาวิชาดุริยางคศาสตร์ไทย
 - 1.6 ภาควิชาภาษาอังกฤษ ประกอบด้วย สาขาวิชาภาษาอังกฤษ

1.7 ภาควิชาภาษาไทย ประกอบด้วย สาขาวิชาภาษาไทย

1.8 ภาควิชาศิลปะการแสดง

วิสัยทัศน์ พันธกิจ เป้าประสงค์ ปณิธาน ค่านิยม/อัตลักษณ์ของคณะมนุษยศาสตร์

แนวทางการบริหารคณะมนุษยศาสตร์ ยึดหลักการสนับสนุนวิสัยทัศน์ “มหาวิทยาลัยเพื่อสังคมของผู้ประกอบการ (University for Entrepreneurial Society)” และแผนยุทธศาสตร์ 5 ด้าน ของมหาวิทยาลัยนเรศวร (1. Quality Entrepreneurship Oriented Education 2. Global and Frontier Research 3. Knowledge Transfer For Engagement Society 4. Cultural Ecosystem Service และ 5. Sustainability Organization) โดยคำนึงถึงกรอบยุทธศาสตร์ชาติระยะ 20 ปี (พ.ศ.2561-2580) แผนการศึกษาชาติ 20 ปี (พ.ศ.2560-2579) นโยบายและยุทธศาสตร์การอุดมศึกษา วิทยาศาสตร์ วิจัยและนวัตกรรม (พ.ศ. 2563 – 2570) และข้อคิดเห็นจากผู้มีส่วนได้ส่วนเสีย(Stakeholders) เพื่อใช้เป็นกรอบในการกำหนดแนวทางการบริหารคณะมนุษยศาสตร์ในเชิงกลยุทธ์ที่จะผลักดันคณะมนุษยศาสตร์ไปสู่ความเป็นเลิศ สามารถใช้ศักยภาพที่มีในการสร้างคุณภาพการให้แก่สังคม และเป็นเข็มทิศให้คณะผู้บริหารรวมทั้งคณาจารย์และบุคลากรทำงานโดยมุ่งมั่นขับเคลื่อนพัฒนาคณะไปในทิศทางเดียวกัน โดยมีแนวทางดังนี้

วิสัยทัศน์ (Vision)

ศูนย์กลางการศึกษาและวิจัยด้านมนุษยศาสตร์ที่ได้รับการยอมรับในระดับนานาชาติ เพื่อเป็นพื้นที่การเรียนรู้ของชุมชนสำหรับทุกคน

The center of learning and research in the areas of Humanities that is internationally recognized in order to be a community learning space for all

พันธกิจ :

1. การจัดการศึกษาแนวใหม่ที่มีคุณภาพและมาตรฐานในระดับสากล เพื่อผลิตบัณฑิตที่มีทักษะการเป็นพลเมืองโลก (World Citizen) และเพิ่มโอกาสการเรียนรู้เพื่อตอบสนองทุกช่วงวัย
2. การค้นคว้าวิจัยและผลิตนวัตกรรมที่มีคุณภาพและมาตรฐานเป็นที่ยอมรับในระดับสากล สร้างเครือข่ายความร่วมมือกับทุกภาคส่วน มุ่งเน้นการบูรณาการสู่การเรียนรู้การสอนและการบริการวิชาการเพื่อสร้างความเข้มแข็งให้แก่ชุมชนอย่างยั่งยืน
3. การจัดทำคลังข้อมูลด้านมนุษยศาสตร์และเผยแพร่องค์ความรู้สู่สาธารณะเพื่อเป็นที่พึ่งทางวิชาการให้แก่ชุมชนและสังคมผู้ประกอบการ
4. สร้างสำนึกด้านการอนุรักษ์ศิลปวัฒนธรรมของชาติ ส่งเสริมการจัดการความรู้เกี่ยวกับมรดกภูมิปัญญาทางวัฒนธรรมและบูรณาการกับการบริการวิชาการเพื่อต่อยอดสู่เศรษฐกิจสร้างสรรค์
5. การบริหารจัดการด้วยหลักความสมดุล ภายใต้หลักธรรมาภิบาลและเป้าหมายการพัฒนาที่ยั่งยืน (Sustainable Development Goals: SDGs) พร้อมรองรับบริบทการเปลี่ยนแปลง

ค่านิยม

Better Together ไปด้วยกัน ไปได้ไกล

เป้าประสงค์

1. เพื่อผลิตบัณฑิตที่มีคุณภาพตามอัตลักษณ์และคุณลักษณะที่พึงประสงค์ของหลักสูตร ให้สอดคล้องกับความต้องการของตลาดแรงงานโลก ตลอดจนสร้างโอกาสทางการศึกษาให้แก่ผู้รับบริการทุกช่วงวัย โดยสร้างเครือข่ายความร่วมมือกับสถาบันต่าง ๆ ทั้งในและต่างประเทศ
2. เพื่อสนับสนุนและพัฒนางานวิจัยให้มีคุณภาพมาตรฐานในระดับสากล และมุ่งเน้นส่งเสริมงานวิจัยเชิงพื้นที่สู่การพัฒนาชุมชนอย่างยั่งยืน รวมทั้งเป็นผู้นำเครือข่ายในการสร้างพื้นที่การเรียนรู้ตามแนวระเบียงเศรษฐกิจตะวันออก-ตะวันตก (East-West Economic Corridor: EWEC)
3. เพื่อจัดทำฐานข้อมูลด้านภาษาและศิลปวัฒนธรรม ให้แก่ชุมชนและผู้ประกอบการได้นำไปใช้ประโยชน์ เพื่อสร้างคุณค่าทั้งด้านสังคมและเศรษฐกิจ
4. เพื่อพัฒนาคณะให้เป็นองค์กรน่าอยู่ (H2O: Heart-warming and Hopeful Organization)

ยุทธศาสตร์ในการบริหารคณะ

เพื่อให้การบริหารงานของคณะมนุษยศาสตร์บรรลุตามวิสัยทัศน์ พันธกิจ เป้าประสงค์ ในช่วงปี พ.ศ. 2567- 2570 โดยสอดคล้องกับวิสัยทัศน์ของมหาวิทยาลัยนเรศวร คือ “มหาวิทยาลัยเพื่อสังคมของผู้ประกอบการ (University for Entrepreneurial Society)” แผนยุทธศาสตร์ 5 ด้านของมหาวิทยาลัยนเรศวร (1. Quality Entrepreneurship Oriented Education 2. Global and Frontier Research 3. Knowledge Transfer for Engagement Society 4. Cultural Ecosystem Service และ 5 . Sustainability Organization) ยุทธศาสตร์ชาติระยะ 20 ปี (พ.ศ.2561-2580) แผนการศึกษาชาติ 20 ปี (พ.ศ.2560-2579) นโยบายและยุทธศาสตร์การอุดมศึกษา วิทยาศาสตร์ วิจัยและนวัตกรรม (พ.ศ. 2563 – 2570) และข้อคิดเห็นจากผู้มีส่วนได้ส่วนเสีย (Stakeholders) จึงได้กำหนดกลยุทธ์การพัฒนาไปสู่การปฏิบัติ เพื่อเป็นแนวทางในการบริหารคณะมนุษยศาสตร์ไว้ ดังนี้

นโยบายด้านการผลิตบัณฑิต

นอกจากการจัดการศึกษาเพื่อผลิตบัณฑิตด้านมนุษยศาสตร์ทั้งระดับปริญญาตรี โท และเอก ให้มีคุณภาพและมาตรฐานในระดับสากล เนื่องจากโครงสร้างสังคมเปลี่ยนไปเป็นเข้าสู่ **สังคมผู้สูงอายุ** คณะจึงจะเน้นการสร้างหลักสูตรระยะสั้น (upskill/reskill short courses) ที่สอดคล้องกับความต้องการของผู้ประกอบการและคนทุกช่วงวัย การพัฒนาสื่อการเรียนรู้รูปแบบต่าง ๆ ที่สอดคล้องกับวิถีชีวิตยุคใหม่ (Next Normal) การพัฒนาหนังสือ ตำรา ทั้งภาษาไทยและภาษาต่างประเทศ เพื่อเป็นการส่งเสริมและสร้างชื่อเสียงด้านวิชาการให้แก่อาจารย์ การแลกเปลี่ยนอาจารย์ บุคลากร และนิสิต กับสถาบันการศึกษาในระดับนานาชาติ เพื่อสร้างเสริมประสบการณ์ และการประเมินคุณภาพระดับหลักสูตรด้วยเกณฑ์ระดับสากลแบบเต็มรูปแบบ

นโยบายด้านการวิจัย

มุ่งสร้างเสริมศักยภาพและขีดความสามารถการวิจัยของบุคลากรให้ไปสู่ระดับสากลโดยเน้นการทำวิจัยร่วมกับนักวิชาการระดับนานาชาติ สร้างเครือข่ายความร่วมมือกับทุกภาคส่วนทั้งในระดับภูมิภาค ระดับชาติ และนานาชาติ ส่งเสริมการบูรณาการการทำวิจัยกับการเรียนการสอนและการบริการวิชาการเพื่อสร้างความเข้มแข็งให้แก่ชุมชนอย่างยั่งยืน พัฒนาระบบสนับสนุนการทำวิจัยให้เอื้อต่อการทำวิจัยอย่างมีประสิทธิภาพเพื่ออำนวยความสะดวกให้แก่อาจารย์และนักวิจัย ตลอดจนจัดหาและจัดสรรงบประมาณเพื่อสนับสนุนการทำวิจัย

เชิงพื้นที่ เพื่อสร้างพื้นที่การเรียนรู้ตามแนวระเบียงเศรษฐกิจตะวันออก-ตะวันตก (East-West Economic Corridor: EWEC)

นโยบายด้านการบริการวิชาการแก่สังคม

มุ่งสร้างงานบริการวิชาการที่สอดคล้องกับความต้องการของชุมชนและสังคมอย่างยั่งยืน พัฒนางานบริการวิชาการที่เสริมสร้างรายได้ และส่งเสริมชื่อเสียงและภาพลักษณ์ทางวิชาการตามวิสัยทัศน์ของคณะ ตลอดจนจัดทำฐานข้อมูลด้านมนุษยศาสตร์ให้แก่ชุมชนและผู้ประกอบการนำไปใช้ประโยชน์เพื่อสร้างคุณค่าทั้งด้านสังคมและเศรษฐกิจ

นโยบายด้านทำนุบำรุงศิลปวัฒนธรรม

ส่งเสริมการอนุรักษ์ศิลปวัฒนธรรมของชาติ องค์กรความรู้และภูมิปัญญาท้องถิ่น ส่งเสริมให้มีการศึกษาค้นคว้าเพื่อฟื้นฟูภูมิปัญญาศิลปะและวัฒนธรรมท้องถิ่นที่กำลังสูญหาย นำมาประยุกต์ บูรณาการเพื่อพัฒนาให้ดีขึ้น ตลอดจนจัดกิจกรรมส่งเสริมศิลปวัฒนธรรมอย่างยั่งยืนและเป็นรูปธรรม

นโยบายด้านการบริหารจัดการ

มุ่งเน้นการบริหารจัดการคณะให้เป็นองค์กรน่าอยู่ (H2O: Heart-warming and Hopeful Organization) บริหารจัดการตามหลักธรรมาภิบาล กระจายอำนาจหน้าที่และการตัดสินใจสู่ระดับภาควิชาให้มากขึ้น สร้างกลไกและกิจกรรมที่ก่อให้เกิดความรัก ความสามัคคี การทำงานร่วมกัน ปลุกฝังวัฒนธรรมองค์กร “Better Together” ให้เกิดในพฤติกรรมของทุกคนในองค์กร ตลอดจนส่งเสริมให้บุคลากรทุกเกิดความผูกพันกับคณะ

โครงสร้างการแบ่งส่วนราชการคณะมนุษยศาสตร์



ข้อมูล ณ วันที่ 11 มีนาคม 2567

โครงสร้างการบริหารงานคณะมนุษยศาสตร์

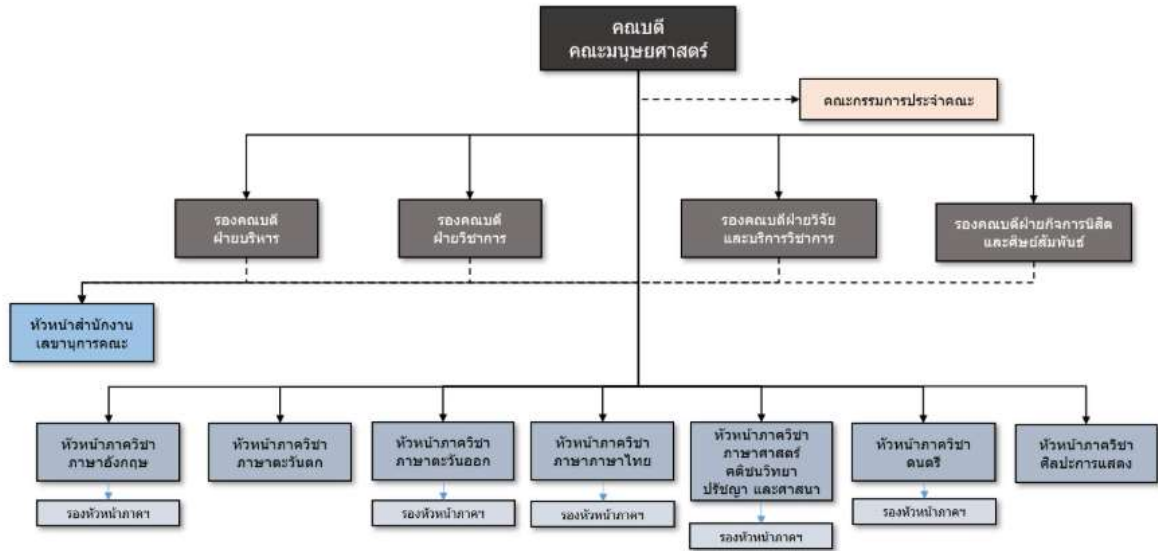

ข้อมูล ณ วันที่ 11 มีนาคม 2567

โครงสร้างการจัดระบบงานสำนักงานเลขานุการคณะมนุษยศาสตร์

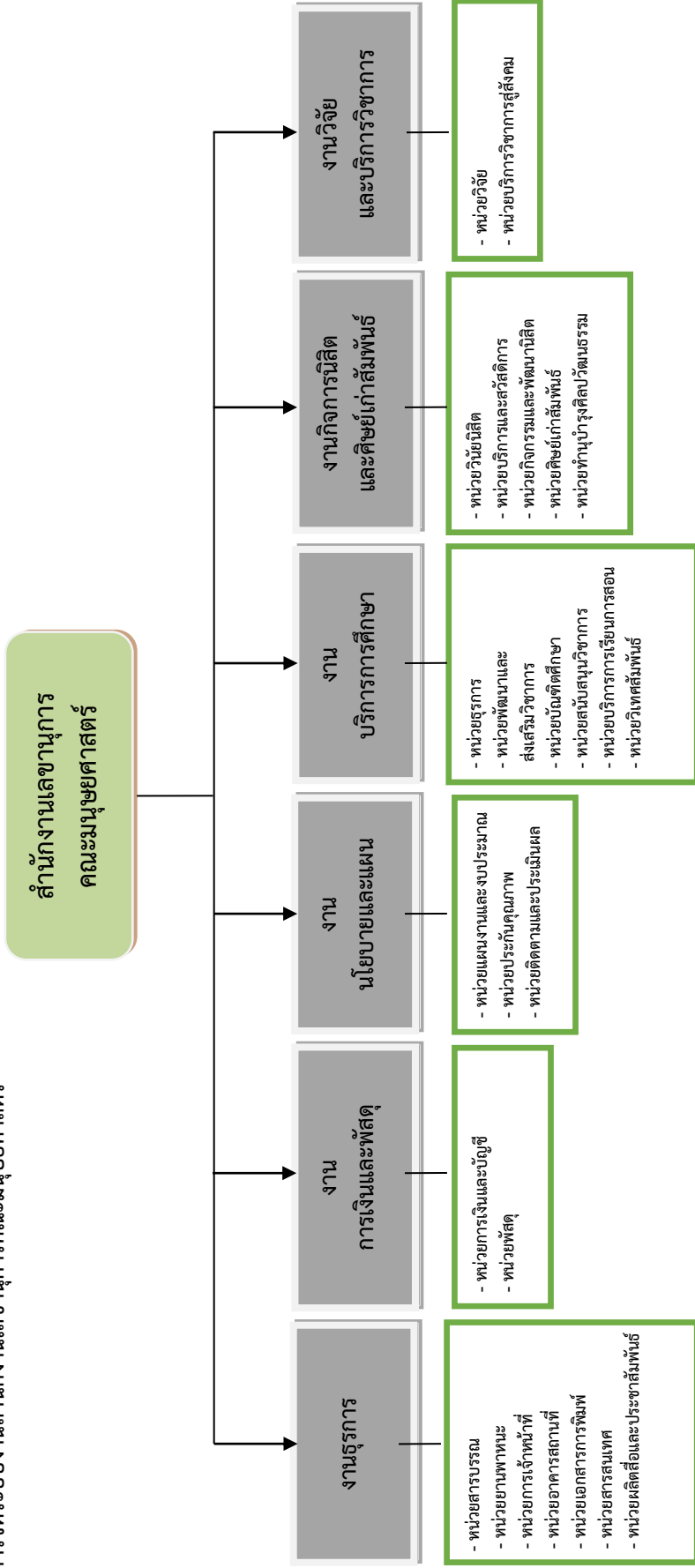

แผนภูมิที่ 3 โครงสร้างการจัดระบบงานสำนักงานเลขานุการคณะมนุษยศาสตร์

1. ผู้เข้ารับบริการส่งเรื่องที่หน่วยสารบรรณ งานธุรการ
2. หน่วยสารบรรณกลาง งานธุรการ ลงทะเบียนรับ แยกเรื่องส่งให้หน่วยงานปฏิบัติ
3. หน่วยปฏิบัติพิจารณาเสนอเรื่องผ่านหัวหน้างาน
4. หัวหน้างานกลับกรอง เสนอความเห็น เสนอรองคณบดีที่รับผิดชอบ
5. รองคณบดีพิจารณาสั่งการ กรณีได้รับมอบอำนาจ และเสนอความเห็น
6. คณบดีรับทราบ - สั่งการ
7. หัวหน้างานตรวจแฟ้ม สั่งการ มอบหมายงาน และติดตามงาน

สถานที่ติดต่อพร้อมเบอร์โทรศัพท์และเว็บไซต์

สถานที่ติดต่อ

คณะมนุษยศาสตร์ (อาคาร 1 - 6) มหาวิทยาลัยนเรศวร
ตำบลท่าโพธิ์ อำเภอเมือง จังหวัดพิษณุโลก 65000

เบอร์โทรศัพท์/โทรสาร

โทรศัพท์ 0-5596-2011, 0-5596-2079 โทรสาร 0-5596-2000

เว็บไซต์

<http://www.human.nu.ac.th>

หลักการจัดทำแผนปฏิบัติการ

แผนปฏิบัติการประจำปีงบประมาณ 2569 ของคณะมนุษยศาสตร์มีหลักการ ดังนี้

1. สอดคล้องกับยุทธศาสตร์การพัฒนาประเทศ ในแผนพัฒนาเศรษฐกิจและสังคมแห่งชาติ ฉบับที่ 13 (2566-2570)
2. สอดคล้องกับแผนกลยุทธ์สำนักงานปลัดกระทรวงการอุดมศึกษา วิทยาศาสตร์ วิจัยและนวัตกรรม ประจำปี

งบประมาณ พ.ศ. 2569

3. ตอบสนองและสอดคล้องกับแผนพัฒนาการศึกษาระดับอุดมศึกษามหาวิทยาลัยนเรศวร ฉบับที่ 13 พ.ศ. 2567-2570
4. ตอบสนองและสอดคล้องกับวิสัยทัศน์และการพัฒนามหาวิทยาลัยนเรศวร ในระยะ 10 ปี
5. สอดคล้องกับแผนพัฒนาคณะมนุษยศาสตร์ มหาวิทยาลัยนเรศวร ฉบับปี พ.ศ.2567 - 2570
6. สอดคล้องกับวิสัยทัศน์ พันธกิจ และยุทธศาสตร์ในการบริหารคณะมนุษยศาสตร์
7. เป็นเครื่องมือในการเพิ่มประสิทธิภาพการบริหารงาน ทั้งในลักษณะงานประจำ และงานเน้นปฏิบัติการเชิงรุก

มีลักษณะยืดหยุ่น เอื้อต่อการปรับให้เหมาะสมกับสถานการณ์ เพื่อเน้นประโยชน์สูงสุด

วัตถุประสงค์ของแผนปฏิบัติการ

1. เพื่อเป็นกรอบ แนวทาง และเป็นคู่มือการปฏิบัติงานของคณะมนุษยศาสตร์ ในระดับปฏิบัติการและเป็นเครื่องมือในการบริหารและติดตามนโยบายการปฏิบัติงานของคณะผู้บริหาร
2. เพื่อเป็นเครื่องมือในการติดตามและประเมินผลการดำเนินงานในด้านต่างๆ ของคณะมนุษยศาสตร์ รวมทั้งเป็นเครื่องมือในการติดตามแผนการใช้จ่ายงบประมาณที่ได้รับการจัดสรรในแต่ละปีงบประมาณ
3. เพื่อเป็นกลไกในการเพิ่มประสิทธิภาพการปฏิบัติงานของคณะมนุษยศาสตร์

บทที่ 2

แผนปฏิบัติการประจำปีงบประมาณ พ.ศ. 2569

ประกอบด้วย

1. ตารางสรุปข้อมูลโครงการ/กิจกรรม งบประมาณ ระยะเวลาในการดำเนินการ และผู้รับผิดชอบโครงการตามแผนปฏิบัติการ ประจำปีงบประมาณ พ.ศ. 2569 (จำแนกตามหน่วยงานย่อย)
2. รายละเอียดโครงการตามแผนปฏิบัติ ประจำปีงบประมาณ พ.ศ. 2569 (จำแนกตามหน่วยงานย่อย)

การกำหนดรหัสโครงการ

หลักแรก (อักษรย่อภาษาอังกฤษ)	หมายถึง	ชื่อมหาวิทยาลัย
หลักที่ 2 (อักษรย่อภาษาไทย)	หมายถึง	ชื่อคณะ/หน่วยงาน(คณะมนุษยศาสตร์)
หลักที่ 3 (ตัวเลข)	หมายถึง	รหัสแสดงชื่อหน่วยงานภายในคณะ ดังนี้ 01 = สำนักงานเลขานุการคณะมนุษยศาสตร์ 02 = ภาควิชาภาษาไทย 03 = ภาควิชาภาษาศาสตร์ คติชนวิทยา ปรัชญาและศาสนา 04 = ภาควิชาภาษาตะวันตก 05 = ภาควิชาภาษาอังกฤษ 06 = ภาควิชาภาษาตะวันออก 07 = ภาควิชาศิลปะการแสดง 08 = ภาควิชาดนตรี
หลักที่ 4 (ตัวเลข)	หมายถึง	ลำดับที่ของโครงการ/กิจกรรม

แหล่งงบประมาณเงินรายได้

ลำดับ	โครงการ	ประเภทโครงการ					งานยุทธศาสตร์ มหาวิทยาลัย	งานยุทธศาสตร์ คณะ มนุษยศาสตร์	ไม่ใช้ งบประมาณ	จำนวนเงิน	เป้าหมายการดำเนินงาน		กลุ่มเป้าหมาย (ระบุกลุ่มเป้าหมายและ จำนวน)	ระบุ วัน เดือน ปี ที่ ดำเนินโครงการ	สถานที่ดำเนินการ	ผู้รับผิดชอบโครงการ	
		งานประจำ									แผนยุทธศาสตร์ มหาวิทยาลัย	ผลผลิต (Outputs)					ผลลัพธ์ (Outcomes)
		พันธกิจมหาวิทยาลัย															
		ผลิตบัณฑิต	วิจัย	บริการ วิชาการ	ทำนุบำรุง ศิลปวัฒนธรรม	บริหาร จัดการ											
(1)	(2)	(3)	(4)	(5)	(6)	(7)	(8)	(8)	(9)	(10)	(11)	(12)	(13)	(14)	(15)	(16)	
สำนักงานเลขานุการคณะ																	
โครงการพัฒนาบุคลากรสายวิชาการ																	
NU-มน-01-001	ทุนอุดหนุนบุคลากร	✓						4.2.4		500,000	- มีผู้ได้รับทุน จำนวน 3 คน - สาขาวิชาที่ศึกษาต่อระดับปริญญาเอก ตรง หรือ สัมพันธ์กับสาขา/หลักสูตรที่ ปฏิบัติงานและตรงตามกรอบมาตรฐาน คุณวุฒิอุดมศึกษา	1. จัดสรรทุนให้กับจำนวนบุคลากรสาย วิชาการตามแผนที่กำหนด 2. มีอาจารย์ประจำที่มีระดับคุณวุฒิ ปริญญาเอกเพิ่มขึ้น	1. สายวิชาการ 8 คน	ต.ค. 68-มี.ค.69	ภายในประเทศ / ต่างประเทศ	พฤศภัทร เจริญทรัพย์	
	ทุนอุดหนุนบุคลากร	✓						4.2.4		500,000	- มีผู้ได้รับทุน จำนวน 3 คน - สาขาวิชาที่ศึกษาต่อระดับปริญญาเอก ตรง หรือ สัมพันธ์กับสาขา/หลักสูตรที่ ปฏิบัติงานและตรงตามกรอบมาตรฐาน คุณวุฒิอุดมศึกษา	1. จัดสรรทุนให้กับจำนวนบุคลากรสาย วิชาการตามแผนที่กำหนด 2. มีอาจารย์ประจำที่มีระดับคุณวุฒิ ปริญญาเอกเพิ่มขึ้น	1. สายวิชาการ 8 คน	เม.ย.-ก.ย.69	ภายในประเทศ / ต่างประเทศ	พฤศภัทร เจริญทรัพย์	
NU-มน-01-002	โครงการพัฒนาบุคลากรสายวิชาการ (ตำแหน่งทาง วิชาการ)							4.2.2		50,000	- ผู้เข้าร่วมโครงการได้รับความรู้เกี่ยวกับ การขอกำหนดตำแหน่งทางวิชาการอยู่ใน ระดับมาก (ไม่ต่ำกว่า 3.51)	1. บุคลากรสายวิชาการมีความรู้ และ เข้าใจเกี่ยวกับการขอตำแหน่งทาง วิชาการ 2. บุคลากรสายวิชาการสามารถวางแผน การจัดทำผลงานทางวิชาการเพื่อขอ กำหนดตำแหน่งทางวิชาการได้	1. สายวิชาการ 55 คน 2. สายสนับสนุน 3 คน 3. บุคคลภายนอก 2 คน	ก.พ.-ส.ค. 69	ภายในมหาวิทยาลัย นเรศวร	โสภาพรณ คุปตะนาวิน	
NU-มน-01-003	โครงการพัฒนาบุคลากรสายวิชาการ (Boost Up Team Spirit)						5.10.1.1	4.2.5		450,000	- ระดับความเห็น/ความพึงพอใจของ ผู้เข้าร่วมโครงการ ในระดับดีมาก ค่าเฉลี่ย ไม่ต่ำกว่า 3.51	1.บุคลากรเกิดแรงกระตุ้นและตระหนัก ในการพัฒนาสมรรถนะตนเองตลอดเวลา 2. บุคลากรมีขีดความสามารถ และ สมรรถนะในการทำงานในตำแหน่งที่ รับผิดชอบได้ดีขึ้น 3.บุคลากร มีขวัญกำลังใจในการทำงาน เกิดความรู้สึกความผูกพัน ระหว่างเพื่อน ร่วมงานและองค์กร มีบรรยากาศการอยู่ ร่วมกันอย่างมีความสุข ร้อยละ 85	1. สายวิชาการ 65 คน 2. สายสนับสนุน 8 คน 3. บุคคลภายนอก 4 คน	พ.ย.68-ม.ค.69	ภายนอกมหาวิทยาลัย	โสภาพรณ คุปตะนาวิน	
NU-มน-01-004	โครงการถ่ายทอดความรู้ผู้เชี่ยวชาญราชการ							4.2.5		25,000	- มีการจัดการความรู้ในองค์กรคณะ มนุษยศาสตร์ - ผู้เข้าร่วมโครงการได้รับความรู้เกี่ยวกับ เกี่ยวกับการปฏิบัติงานเอง การทำงาน อยู่ ในระดับมาก ไม่ต่ำกว่า 3.51	- บุคลากรที่ยังปฏิบัติงานอยู่ สามารถนำ ความรู้ เทคนิคการปฏิบัติงาน การ ประพฤตินั้น หรือการใช้ชีวิตจากผู้ เกษียณอายุ ที่ได้ถ่ายทอดประสบการณ์ มาประยุกต์ใช้ได้	1. สายวิชาการ 56 คน 2. สายสนับสนุน 45 คน 3. บุคคลภายนอก 20 คน	ก.ย.-69	คณะมนุษยศาสตร์	โสภาพรณ คุปตะนาวิน	

ลำดับ	โครงการ	ประเภทโครงการ					งานยุทธศาสตร์ มหาวิทยาลัย	งานยุทธศาสตร์ คณะ มนุษยศาสตร์	ไม่ใช้ งบประมาณ	จำนวนเงิน	เป้าหมายการดำเนินงาน		กลุ่มเป้าหมาย (ระบุกลุ่มเป้าหมายและ จำนวน)	ระบุ วัน เดือน ปี ที่ ดำเนินโครงการ	สถานที่ดำเนินการ	ผู้รับผิดชอบโครงการ
		งานประจำ			งานยุทธศาสตร์						ผลผลิต (Outputs)	ผลลัพธ์ (Outcomes)				
		พันธกิจมหาวิทยาลัย														
		ผลิตบัณฑิต	วิจัย	บริการ วิชาการ	ทำนุบำรุง ศิลปวัฒนธรรม	บริหาร จัดการ										
NU-มน-01-005	โครงการส่งเสริมคุณธรรมจริยธรรมบุคลากร					✓		4.2.7		50,000	ผู้เข้าร่วมโครงการได้รับความรู้เกี่ยวกับ เกี่ยวกับการปฏิบัติตามจรรยาบรรณ วิชาชีพของบุคลากร อยู่ในระดับมาก ไม่ต่ำ กว่า 3.51	- บุคลากร สามารถนำความรู้ มาพัฒนา ตนเองให้มีคุณธรรม จริยธรรม ศิลธรรม อันดี ไม่ถูกครอบงำด้วยอิทธิพล หรือ ผลประโยชน์อื่นใด และเป็นแบบอย่างที่ดี ในการปฏิบัติงานในด้านการครองคน ครองตน และครองงาน	1. สายวิชาการ 87 คน 2. สายสนับสนุน 43 คน	ต.ค. - ธ.ค. 68	คณะมนุษยศาสตร์ / จ.พิษณุโลก	รจเรช แก้วฤกษ์/ โสภภาพรณ คุปตะนาวัน
	โครงการพัฒนาบุคลากรสายสนับสนุน															
NU-มน-01-006	โครงการพัฒนาบุคลากรสายสนับสนุนประจำปี					✓		4.2.5		400,000 (3.51)	- ความพึงพอใจของการเข้าร่วมโครงการ	1. คณะมนุษยศาสตร์ มีแนวทางในการ ปรับปรุงพัฒนาผลดำเนินงานในแต่ละ พันธกิจเพื่อให้มีผลดำเนินงานที่ดีขึ้น 2. บุคลากรสายสนับสนุนของคณะ ได้รับ การพัฒนาสมรรถนะตามที่มหาวิทยาลัย กำหนด 3. บุคลากรสายสนับสนุนในแต่ละ หน่วยงานย่อย เกิดความสามัคคี นำไปสู่ ความร่วมมือในการปฏิบัติงานร่วมกัน 4. บุคลากรเกิดความรู้สึกผูกพัน ระหว่าง เพื่อนร่วมงานและผู้นำในองค์กร มี บรรยากาศการอยู่ร่วมกันอย่างมีความสุข	1. สายวิชาการ 6 คน 2. สายสนับสนุน 44 คน	พ.ค.-69	ภายนอกมหาวิทยาลัย นเรศวร	พดศภัทร เจริญทรัพย์
NU-มน-01-007	โครงการสำนักรงานสีเขียว					✓	5.11.3	4.1.5		10,000	ผู้เข้าร่วมกิจกรรมมีความรู้ด้านความ ปลอดภัยภายในอาคาร ช้อมหนีไฟ และ องค์ความรู้จากเพลิงไหม้ในสถานการณ์ ต่าง ๆ ไม่น้อยกว่าร้อยละ 80	1. ผู้เข้าร่วมโครงการสามารถนำทักษะ มาใช้ในชีวิตประจำวันได้ 2. มีเอกสารสรุปความรู้ด้านความ ปลอดภัย แจงประชาสัมพันธ์ให้บุคลากร ทุกคนทราบ	1. สายสนับสนุน 40 คน 2. สายวิชาการ 10 คน 3. นิสิต(สโมสรนิสิต)	ธ.ค.-68	คณะมนุษยศาสตร์	มาโนช แต่งตุ้ม
NU-มน-01-008	โครงการศึกษาดูงานด้านยุทธศาสตร์และการพัฒนา คณะ					✓		4.2.4		50,000	1. มีแนวทางในการพัฒนาต่อยอดสู่การ จัดทำความร่วมมือทางวิชาการและการวิจัย 2. ผู้เข้าร่วมโครงการได้รับประโยชน์จาก การเข้าร่วมโครงการ (ได้รับความรู้ มุมมอง และวิธีการทำงานที่จะนำไปต่อยอดใน การทำงาน) ร้อยละ 80 ขึ้นไป	1. มีการดำเนินงานภายใต้โครงการ/ กิจกรรมตามบันทึกข้อตกลงความร่วมมือ ทางวิชาการ	1. สายสนับสนุน 7 คน 2. สายวิชาการ 3 คน	ม.ค.-มี.ค.69	สถาบันการศึกษาที่มี ชื่อเสียงด้านการจัดการ องค์กรในประเทศไทย	สุชี ลิมศิริตระกูล
NU-มน-01-009	โครงการพัฒนาบุคลากรด้านวิชาการ(ศึกษาดูงาน)					✓		4.2.4		50,000	- บุคลากรในสังกัดงานวิชาการได้รับ ความรู้และประสบการณ์ที่สามารถนำมา พัฒนางานด้านวิชาการ	ผลการดำเนินงานด้านการสนับสนุนงาน ให้บริการทางวิชาการมีทิศทางที่ดีขึ้น	1. สายสนับสนุน 14 คน 2. สายวิชาการ 1 คน	พ.ย.68-ม.ค.69	สถาบันการศึกษาอื่น	สุภาภรณ์ แสงอบ

ลำดับ	โครงการ	ประเภทโครงการ					งานยุทธศาสตร์ มหาวิทยาลัย	งานยุทธศาสตร์ คณะ มนุษยศาสตร์	ไม่ใช้งบประมาณ	จำนวนเงิน	เป้าหมายการดำเนินงาน		กลุ่มเป้าหมาย (ระบุกลุ่มเป้าหมายและจำนวน)	ระบุ วัน เดือน ปี ที่ ดำเนินโครงการ	สถานที่ดำเนินการ	ผู้รับผิดชอบโครงการ
		งานประจำ			งานยุทธศาสตร์						ผลผลิต (Outputs)	ผลลัพธ์ (Outcomes)				
		พันธกิจมหาวิทยาลัย														
		ผลิตบัณฑิต	วิจัย	บริการวิชาการ	ทำนุบำรุง ศิลปวัฒนธรรม	บริหาร จัดการ										
NU-มน-01-015	โครงการพัฒนาและปรับปรุงหลักสูตร (ปรับปรุงตาม วงรอบ 17 หลักสูตร ตรี- โท-เอก ปี 65 และ 66)	✓							375,000	ได้พัฒนาปรับปรุงหลักสูตร หลักสูตร ศิลปศาสตรบัณฑิต /หลักสูตรตรี ยางคศาสตรบัณฑิต ศิลปศาสตรมหา บัณฑิต/หลักสูตรปรัชญาดุษฎีบัณฑิตตาม วงรอบการผลิตบัณฑิตได้พัฒนาปรับปรุง หลักสูตร -หลักสูตรศิลปศาสตรบัณฑิต /หลักสูตรตรี ยางคศาสตรบัณฑิต/ศิลปศาสตรมหา บัณฑิต/หลักสูตรปรัชญาดุษฎีบัณฑิตผ่าน กรรมการผู้ทรงคุณวุฒิวิพากษ์หลักสูตร และหลักสูตรมีคุณภาพเป็นไปตามเกณฑ์ มาตรฐานหลักสูตร	- มีหลักสูตร ระดับปริญญาตรี ระดับ ปริญญาโทและระดับปริญญาเอก ที่ได้รับ การพัฒนาปรับปรุงตามวงรอบการผลิต บัณฑิตเป็นไปตามเกณฑ์มาตรฐานหลักสูตร	1. บุคลากรสายวิชาการ 50 คน 2. บุคลากรสายสนับสนุน 2 คน 3. อื่น ๆ ผู้ทรงคุณวุฒิ /ผู้มีส่วน ได้ส่วนเสีย 20 คน	ม.ค.- ส.ค. 69	คณะมนุษยศาสตร์	สุภาภรณ์ แสงอบ	
	โครงการบริหารจัดการหลักสูตรระดับบัณฑิตศึกษา															
NU-มน-01-016	โครงการบริหารจัดการหลักสูตรระดับปริญญาโท-เอก															
	กิจกรรมจัดการเรียนการสอนและพัฒนาหลักสูตร ปริญญาโท ภาคพิเศษ	✓							14,000	- มีงบประมาณเพียงพอต่อการจัดการ เรียนการสอนให้เป็นไปตามเกณฑ์ มาตรฐานหลักสูตร พ.ศ.2558 และกรอบ มาตรฐานคุณวุฒิ - การดำเนินงานสนับสนุนการจัดการ เรียนการสอนหลักสูตรระดับปริญญาโท ภาคพิเศษ เป็นไปอย่างราบรื่น และมี ประสิทธิภาพ (ความพึงพอใจต่อการ ดำเนินงานในภาพรวม ร้อยละ 80 ขึ้นไป)	การจัดการเรียนการสอนระดับ บัณฑิตศึกษาของคณะมีคุณภาพ สามารถ ผลิตบัณฑิตได้มีคุณภาพตรงตาม วัตถุประสงค์ของหลักสูตร	1. นิสิต 50 คน 2. สานวิชาการ 50 คน	ต.ค.68-ก.ย. 69	คณะมนุษยศาสตร์	วรรณพัชร ไชยศักดิ์นเรศ	
	กิจกรรม จัดการเรียนการสอนและพัฒนาหลักสูตร ปริญญาโท (แบบ 2 และ 3 ภาคการศึกษา)	✓							634,000	- มีงบประมาณเพียงพอต่อการจัดการ เรียนการสอนให้เป็นไปตามเกณฑ์ มาตรฐานหลักสูตร พ.ศ.2558 และกรอบ มาตรฐานคุณวุฒิ - การดำเนินงานสนับสนุนการจัดการ เรียนการสอนหลักสูตรระดับปริญญาโท (แบบ 2 และ 3 ภาคการศึกษา) เป็นไป อย่างราบรื่น และมีประสิทธิภาพ (ความ พึงพอใจต่อการดำเนินงานในภาพรวม ร้อยละ 80 ขึ้นไป)	การจัดการเรียนการสอนระดับ บัณฑิตศึกษาของคณะมีคุณภาพ สามารถ ผลิตบัณฑิตได้มีคุณภาพตรงตาม วัตถุประสงค์ของหลักสูตร	1. นิสิต 50 คน 2. สานวิชาการ 50 คน	ต.ค.68-ก.ย. 69	คณะมนุษยศาสตร์	วรรณพัชร ไชยศักดิ์นเรศ	
	กิจกรรม จัดการเรียนการสอนและพัฒนาหลักสูตร ปริญญาโท ภาคปกติ	✓							153,000	- มีงบประมาณเพียงพอต่อการจัดการ เรียนการสอนให้เป็นไปตามเกณฑ์ มาตรฐานหลักสูตร พ.ศ.2558 และกรอบ มาตรฐานคุณวุฒิ - การดำเนินงานสนับสนุนการจัดการ เรียนการสอนหลักสูตรระดับปริญญาโท ภาคปกติ เป็นไปอย่างราบรื่น และมี ประสิทธิภาพ (ความพึงพอใจต่อการ ดำเนินงานในภาพรวม ร้อยละ 80 ขึ้นไป)	การจัดการเรียนการสอนระดับ บัณฑิตศึกษาของคณะมีคุณภาพ สามารถ ผลิตบัณฑิตได้มีคุณภาพตรงตาม วัตถุประสงค์ของหลักสูตร	1. นิสิต 50 คน 2. สานวิชาการ 50 คน	ต.ค.68-ก.ย. 69	คณะมนุษยศาสตร์	วรรณพัชร ไชยศักดิ์นเรศ	

ลำดับ	โครงการ	ประเภทโครงการ					งานยุทธศาสตร์ มหาวิทยาลัย	งานยุทธศาสตร์ คณะมนุษยศาสตร์	ไม่ใช้งบประมาณ	จำนวนเงิน	เป้าหมายการดำเนินงาน		กลุ่มเป้าหมาย (ระบุกลุ่มเป้าหมายและจำนวน)	ระบุ วัน เดือน ปี ที่ ดำเนินโครงการ	สถานที่ดำเนินการ	ผู้รับผิดชอบโครงการ
		งานประจำ			งานยุทธศาสตร์						ผลผลิต (Outputs)	ผลลัพธ์ (Outcomes)				
		พันธกิจมหาวิทยาลัย														
		ผลิตบัณฑิต	วิจัย	บริการวิชาการ	ทำนุบำรุง ศิลปวัฒนธรรม	บริหารจัดการ										
	กิจกรรม จัดการเรียนการสอนและพัฒนาหลักสูตรปริญญาเอก	✓							272,000	- มีงบประมาณเพียงพอต่อการจัดการเรียนการสอนให้เป็นไปตามเกณฑ์มาตรฐานหลักสูตร พ.ศ.2558 และกรอบมาตรฐานคุณวุฒิ	การจัดการเรียนการสอนระดับบัณฑิตศึกษาของคณะมีคุณภาพ สามารถผลิตบัณฑิตได้มีคุณภาพตรงตามวัตถุประสงค์ของหลักสูตร	1. นิสิต 50 คน	ต.ค.68-ก.ย. 69	คณะมนุษยศาสตร์	วรรณพัชร ไชยศักดิ์เนตร	
	โครงการบริหารจัดการรายวิชาศึกษาทั่วไป															
NU-มน-01-017	โครงการบริหารจัดการรายวิชาศึกษาทั่วไป กลุ่มวิชาภาษา															
	กิจกรรม ปลายภาค/ภาคเรียนต้น ปีการศึกษา 2568	✓							200,000	- มีงบประมาณเพียงพอต่อการจัดการเรียนการสอนรายวิชาหมวดวิชาศึกษาทั่วไป กลุ่มวิชาภาษา ปลายภาค -ภาคเรียนต้น ปีการศึกษา 2568 ให้เป็นไปตามเกณฑ์มาตรฐานหลักสูตร พ.ศ.2558 และ พ.ศ. 2565 และกรอบมาตรฐานคุณวุฒิ - การดำเนินงานสนับสนุนการจัดการเรียนการสอนรายวิชาหมวดวิชาศึกษาทั่วไป กลุ่มวิชาภาษา ปลายภาค -ภาคเรียนต้น ปีการศึกษา 2568 เป็นไปอย่างราบรื่น และมีประสิทธิภาพ (ความพึงพอใจต่อการดำเนินงานในภาพรวม ร้อยละ 80 ขึ้นไป)	การจัดการเรียนการสอนรายวิชาหมวดวิชาศึกษาทั่วไป กลุ่มวิชาภาษา มีคุณภาพ สามารถจัดการเรียนการสอนเป็นไปตามปรัชญาหมวดวิชาศึกษาทั่วไป ของมหาวิทยาลัยนเรศวร	1. นิสิต 8,200 คน 2. สานวิชาการ 100 คน	ต.ค.-68	คณะมนุษยศาสตร์ และ อาคารเรียนรวม มหาวิทยาลัยนเรศวร	สุภาภรณ์ แสงอบ	
	กิจกรรม กลางภาค/ภาคเรียนปลาย ปีการศึกษา 2568	✓							200,000	- มีงบประมาณเพียงพอต่อการจัดการเรียนการสอนรายวิชาหมวดวิชาศึกษาทั่วไป กลุ่มวิชาภาษา กลางภาค/ภาคเรียนปลาย ปีการศึกษา 2567 ให้เป็นไปตามเกณฑ์มาตรฐานหลักสูตร พ.ศ.2558 และ พ.ศ. 2565 และกรอบมาตรฐานคุณวุฒิ - การดำเนินงานสนับสนุนการจัดการเรียนการสอนรายวิชาหมวดวิชาศึกษาทั่วไป กลุ่มวิชาภาษา กลางภาค/ภาคเรียน ปลายปีการศึกษา 2567 เป็นไปอย่างราบรื่น และมีประสิทธิภาพ (ความพึงพอใจต่อการดำเนินงานในภาพรวม ร้อยละ 80 ขึ้นไป)	การจัดการเรียนการสอนรายวิชาหมวดวิชาศึกษาทั่วไป กลุ่มวิชาภาษา มีคุณภาพ สามารถจัดการเรียนการสอนเป็นไปตามปรัชญาหมวดวิชาศึกษาทั่วไป ของมหาวิทยาลัยนเรศวร	1. นิสิต 8,200 คน 2. สานวิชาการ 100 คน	ม.ค.-69	คณะมนุษยศาสตร์ และ อาคารเรียนรวม มหาวิทยาลัยนเรศวร	สุภาภรณ์ แสงอบ	

ลำดับ	โครงการ	ประเภทโครงการ					งานยุทธศาสตร์ มหาวิทยาลัย	งานยุทธศาสตร์ คณะ มนุษยศาสตร์	ไม่ใช้ งบประมาณ	จำนวนเงิน	เป้าหมายการดำเนินงาน		กลุ่มเป้าหมาย (ระบุกลุ่มเป้าหมายและ จำนวน)	ระบุ วัน เดือน ปี ที่ ดำเนินโครงการ	สถานที่ดำเนินการ	ผู้รับผิดชอบโครงการ
		งานประจำ			งานยุทธศาสตร์						ผลผลิต (Outputs)	ผลลัพธ์ (Outcomes)				
		พันธกิจมหาวิทยาลัย														
		ผลิตบัณฑิต	วิจัย	บริการ วิชาการ	ทำนุบำรุง ศิลปวัฒนธรรม	บริหาร จัดการ										
	กิจกรรม ปลายภาค/ภาคเรียนปลาย ปีการศึกษา 2568	✓							200,000	- มีงบประมาณเพียงพอต่อการจัดการเรียนการสอนรายวิชาหมวดศึกษาศาสตร์ทั่วไป กลุ่มวิชาภาษา ปลายภาค/ภาคเรียนปลาย ปีการศึกษา 2567 ให้เป็นไปตามเกณฑ์มาตรฐานหลักสูตร พ.ศ.2558 และ พ.ศ. 2565 และกรอบมาตรฐานคุณวุฒิ - การดำเนินงานสนับสนุนการจัดการเรียนการสอนรายวิชาหมวดศึกษาศาสตร์ทั่วไป กลุ่มวิชาภาษา ปลายภาค/ภาคเรียนปลาย ปีการศึกษา 2567 เป็นไปอย่างราบรื่น และมีประสิทธิภาพ (ความพึงพอใจต่อการดำเนินงานในภาพรวม ร้อยละ 80 ขึ้นไป)	การจัดการเรียนการสอนรายวิชาหมวดศึกษาศาสตร์ทั่วไป กลุ่มวิชาภาษา มีคุณภาพ สามารถจัดการเรียนการสอนเป็นไปตามปรัชญาหมวดศึกษาศาสตร์ทั่วไป ของมหาวิทยาลัยนเรศวร	1. นิสิต 8,200 คน 2. สาขาวิชาการ 100 คน	มี.ค.-69	คณะมนุษยศาสตร์ และ อาคารเรียนรวม มหาวิทยาลัยนเรศวร	สุภาภรณ์ แสงอบ	
	กิจกรรม กลางภาค/ภาคเรียนต้น ปีการศึกษา 2569	✓							200,000	- มีงบประมาณเพียงพอต่อการจัดการเรียนการสอนรายวิชาหมวดศึกษาศาสตร์ทั่วไป กลุ่มวิชาภาษา กลางภาค/ภาคเรียนต้น ปีการศึกษา 2568 ให้เป็นไปตามเกณฑ์มาตรฐานหลักสูตร พ.ศ.2558 และ พ.ศ. 2565 และกรอบมาตรฐานคุณวุฒิ ตัวชี้วัด - การดำเนินงานสนับสนุนการจัดการเรียนการสอนรายวิชาหมวดศึกษาศาสตร์ทั่วไป กลุ่มวิชาภาษา กลางภาค/ภาคเรียนต้น ปีการศึกษา 2568 เป็นไปอย่างราบรื่น และมีประสิทธิภาพ (ความพึงพอใจต่อการดำเนินงานในภาพรวม ร้อยละ 80 ขึ้นไป)	การจัดการเรียนการสอนรายวิชาหมวดศึกษาศาสตร์ทั่วไป กลุ่มวิชาภาษา มีคุณภาพ สามารถจัดการเรียนการสอนเป็นไปตามปรัชญาหมวดศึกษาศาสตร์ทั่วไป ของมหาวิทยาลัยนเรศวร	1. นิสิต 8,200 คน 2. สาขาวิชาการ 100 คน	ส.ค.-69	คณะมนุษยศาสตร์ และ อาคารเรียนรวม มหาวิทยาลัยนเรศวร	สุภาภรณ์ แสงอบ	
	โครงการพัฒนาศักยภาพอาจารย์ด้านการจัดการเรียนการสอน/การวัดและประเมินผล															
NU-มน-01-018	โครงการพัฒนาอาจารย์ชาวไทย				✓		4.2.4		30,000	- บุคลากรสายวิชาการมีความรู้ด้านการจัดการเรียน/การสอนหรือการวัดและประเมินผลมากขึ้นร้อยละ 80 ขึ้นไป	- บุคลากรสายวิชาการได้มีการพัฒนาการจัดการเรียนการสอน/การสอนหรือการวัดและประเมินผล	1. สายวิชาการ 50 คน 2. สายสนับสนุน 5 คน	เม.ย.-มิ.ย.69	คณะมนุษยศาสตร์/ แบบออนไลน์	สุภาภรณ์ แสงอบ	
NU-มน-01-019	โครงการพัฒนาอาจารย์ชาวต่างชาติ				✓		4.2.4		30,000	- ผู้เข้าร่วมโครงการฯ ได้รับความรู้เพิ่มเติมเกี่ยวกับการจัดการเรียนการสอนเพิ่มขึ้น	- ผู้เข้าร่วมโครงการฯ มีแนวทาง รูปแบบ ความคิดสร้างสรรค์ และเครื่องมือที่หลากหลาย เพื่อพัฒนาการจัดการเรียนการสอนให้ที่มีประสิทธิภาพมากขึ้น	1. สายวิชาการ 27 คน 2. สายสนับสนุน 1 คน	พ.ย.-68	คณะมนุษยศาสตร์	สุภาภรณ์ แสงอบ	
NU-มน-01-020	โครงการพัฒนาอาจารย์ที่ปรึกษา				✓		4.2.4		10,000	- อาจารย์ที่ปรึกษามีความเข้าใจในการให้คำปรึกษาแก่นิสิตในที่ปรึกษามากขึ้นร้อยละ 80 ขึ้นไป	- อาจารย์ที่ปรึกษามีความเข้าใจในการให้คำปรึกษาแก่นิสิตในที่ปรึกษาในหัวข้อใหม่ๆ ตามสถานการณ์ที่สอดคล้องและเปลี่ยนแปลง	1. สายวิชาการ 50 คน 2. สายสนับสนุน 5 คน	เม.ย.-มิ.ย.69	คณะมนุษยศาสตร์/ แบบออนไลน์	สุภาภรณ์ แสงอบ	
NU-มน-01-021	โครงการพัฒนาอาจารย์ที่ปรึกษาในระดับบัณฑิตศึกษา				✓		4.2.4		10,000	- อาจารย์ที่ปรึกษามีความเข้าใจในการให้คำปรึกษาแก่นิสิตในที่ปรึกษามากขึ้นร้อยละ 80 ขึ้นไป	- อาจารย์ที่ปรึกษามีความเข้าใจในการให้คำปรึกษาแก่นิสิตในที่ปรึกษาในหัวข้อใหม่ๆ ตามสถานการณ์ที่สอดคล้องและเปลี่ยนแปลง	1. สายวิชาการ 20 คน 2. สายสนับสนุน 2 คน	พ.ย.-ธ.ค. 68	คณะมนุษยศาสตร์	วรรณพัชร ไชยศักดิ์เนตร	

ลำดับ	โครงการ	ประเภทโครงการ					ไม่ใช้งบประมาณ	จำนวนเงิน	เป้าหมายการดำเนินงาน		กลุ่มเป้าหมาย (ระบุกลุ่มเป้าหมายและจำนวน)	ระบุ วัน เดือน ปี ที่ ดำเนินโครงการ	สถานที่ดำเนินการ	ผู้รับผิดชอบโครงการ
		งานประจำ			งานยุทธศาสตร์				ผลผลิต (Outputs)	ผลลัพธ์ (Outcomes)				
		พันธกิจมหาวิทยาลัย												
		ผลิตบัณฑิต	วิจัย	บริการวิชาการ	ทำนุบำรุง ศิลปวัฒนธรรม	บริหารจัดการ								
	โครงการสนับสนุนกระบวนการรับนิสิต													
NU-มน-01-022	โครงการสนับสนุนกระบวนการรับเข้าศึกษา (ออกบูท, แนบแนวสไลด์จร)	✓					40,000	1. จำนวนรับเข้าศึกษาเป็นไปตามเป้าการรับของแต่ละสาขาวิชา 2. คณะฯ และมหาวิทยาลัยมีชื่อเสียง	-นักเรียนได้ข้อมูล หลักสูตร แนวทางการศึกษาต่อ และการจัดการเรียนการสอน ในการตัดสินใจเข้าศึกษาต่อ	1. สายวิชาการ 5 คน 2. สายสนับสนุน 5 คน 3. อื่นๆ โรงเรียน 10 โรงเรียน	พ.ย.68-ก.ค.69	โรงเรียนระดับมัธยม ศึกษาตอนต้น-ตอนปลาย ในเขตภาคเหนือ ตอนล่าง /คณะ มนุษยศาสตร์ /ออนไลน์	สุภาภรณ์ แสงอบ	
	โครงการพัฒนาศักยภาพนิสิตระดับบัณฑิตศึกษา													
NU-มน-01-023	โครงการพัฒนานิสิตและนำเสนอผลงานวิจัยและความก้าวหน้าวิทยานิพนธ์นิสิตระดับบัณฑิตศึกษา ครั้งที่ 1	✓					23,000	- นิสิตระดับบัณฑิตศึกษาได้มี ประสบการณ์การนำเสนอผลงานทาง วิชาการ ไม่ต่ำกว่าร้อยละ 80	- นิสิตสามารถนำข้อเสนอแนะมาใช้ในการทำวิทยานิพนธ์	1. นิสิต 45 คน 2. สายวิชาการ 5 คน	พ.ย.-68	คณะมนุษยศาสตร์	วรรณพัชร ไชยศักดิ์เนตร	
	โครงการพัฒนานิสิตและนำเสนอผลงานวิจัยและความก้าวหน้าวิทยานิพนธ์นิสิตระดับบัณฑิตศึกษา ครั้งที่ 2	✓					23,000	- นิสิตระดับบัณฑิตศึกษาได้มี ประสบการณ์การนำเสนอผลงานทาง วิชาการ ไม่ต่ำกว่าร้อยละ 80	- นิสิตสามารถนำข้อเสนอแนะมาใช้ในการทำวิทยานิพนธ์	1. นิสิต 45 คน 2. สายวิชาการ 5 คน	มี.ค.-69	คณะมนุษยศาสตร์	วรรณพัชร ไชยศักดิ์เนตร	
	ทุนการศึกษาสำหรับนิสิตระดับบัณฑิตศึกษา													
NU-มน-01-024	โครงการทุนการศึกษาสำหรับนิสิตระดับบัณฑิตศึกษา (ชาวต่างชาติ)	✓					300,000	- มีนิสิตระดับบัณฑิตศึกษาได้รับทุน จำนวน 5 คน	- คณะฯ มีนิสิตระดับบัณฑิตศึกษาเพิ่มขึ้น	1. นิสิตระดับบัณฑิตศึกษา (ชาวต่างประเทศ)	ต.ค.67-ก.ย. 69	คณะมนุษยศาสตร์	วรรณพัชร ไชยศักดิ์เนตร	
	โครงการพัฒนานิสิตด้านวิชาการและทักษะการ เรียนรู้													
NU-มน-01-025	โครงการอบรมศตวรรษที่ 21 กิจกรรมที่ 1 นิสิตชั้นปีที่ 3	✓					141,000	- นิสิตชั้นปีที่ 3 ได้ความรู้ทางด้านวิชาการ และทักษะการเรียนรู้ในศตวรรษที่ 21 ที่มี ความจำเป็นเพิ่มขึ้นร้อยละ 80	นิสิตชั้นปีที่ 3 สามารถนำความรู้มาใช้ได้ ในอนาคต	1. นิสิต 500 คน	ก.ค.-69	คณะมนุษยศาสตร์	สุภาภรณ์ แสงอบ	
	โครงการอบรมศตวรรษที่ 21 กิจกรรมที่ 2 นิสิตชั้นปีที่ 4	✓					141,000	- นิสิตชั้นปีที่ 4 ได้ความรู้ทางด้านวิชาการ และทักษะการเรียนรู้ในศตวรรษที่ 21 ที่มี ความจำเป็นเพิ่มขึ้นร้อยละ 80	นิสิตชั้นปีที่ 3 สามารถนำความรู้มาใช้ได้ ในอนาคต	1. นิสิต 500 คน	ต.ค.-68	คณะมนุษยศาสตร์	สุภาภรณ์ แสงอบ	
NU-มน-01-026	โครงการส่งเสริมศักยภาพทางด้านภาษาและ วัฒนธรรม													
	กิจกรรม ตะลุยกอาเซียน	✓					120,000	- นิสิตที่เข้าร่วมโครงการมีทักษะการ ออกแบบแผนท่องเที่ยวและทักษะการ นำเสนอผลงาน เพิ่มขึ้นร้อยละ 80	- นิสิตสามารถนำทักษะที่ได้รับมาปรับใช้ในอนาคตได้	1. นิสิต 12 คน	ม.ค.-ก.ค.69	คณะมนุษยศาสตร์ / ต่างประเทศ และกลุ่ม ประเทศอาเซียน	สุภาภรณ์ แสงอบ	
	กิจกรรม แลกเปลี่ยนนิสิตต่างประเทศ	✓					100,000	- มีนิสิตเข้าร่วม อย่างน้อย 3 คน	- นิสิตสามารถนำทักษะที่ได้รับมาปรับใช้ในอนาคตได้	1. นิสิต 3 คน	ต.ค.68-ส.ค.69	คณะมนุษยศาสตร์ มหาวิทยาลัยนครสวรรค์/ ต่างประเทศ	สุภาภรณ์ แสงอบ	
	กิจกรรม ประกวดแข่งขันทางวิชาการ	✓					80,000	- นิสิตได้รับรางวัล อย่างน้อย 1 รางวัล - นิสิตมีความพึงพอใจในระดับดี (3.51)	- นิสิตสามารถนำทักษะที่ได้รับมาปรับใช้ในอนาคตได้	1. นิสิต 10 คน	ต.ค.68-ส.ค.69	คณะมนุษยศาสตร์ มหาวิทยาลัยนครสวรรค์/ สถาบันการศึกษาทั้งใน และต่างประเทศ	สุภาภรณ์ แสงอบ	
	กิจกรรม สหกิจศึกษาต่างประเทศ	✓					160,000	- นิสิตมีความพึงพอใจในระดับดี (3.51)	- นิสิตสามารถนำทักษะที่ได้รับมาปรับใช้ในอนาคตได้	1. นิสิต 25 คน	ต.ค.68-ม.ย.69	คณะมนุษยศาสตร์ มหาวิทยาลัยนครสวรรค์/ ต่างประเทศ	สุภาภรณ์ แสงอบ	

ลำดับ	โครงการ	ประเภทโครงการ					ไม่ใช้งบประมาณ	จำนวนเงิน	เป้าหมายการดำเนินงาน		กลุ่มเป้าหมาย (ระบุกลุ่มเป้าหมายและจำนวน)	ระบุ วัน เดือน ปี ที่ดำเนินโครงการ	สถานที่ดำเนินการ	ผู้รับผิดชอบโครงการ
		งานประจำ			งานยุทธศาสตร์				ผลผลิต (Outputs)	ผลลัพธ์ (Outcomes)				
		พันธกิจมหาวิทยาลัย												
		ผลิตบัณฑิต	วิจัย	บริการวิชาการ	ทำนุบำรุง ศิลปวัฒนธรรม	บริหาร จัดการ								
NU-มน-01-027	โครงการพระราชทานปริญญาบัตร	✓					200,000	- มีบัณฑิตเข้ารับพระราชทานปริญญาบัตรร้อยละ 80 ขึ้นไป - บัณฑิตให้ความร่วมมือโดยการปฏิบัติตามข้อกำหนดในการเข้ารับพระราชทานปริญญาบัตร ร้อยละ 80 ขึ้นไป - คณะฯ และมหาวิทยาลัยเป็นที่รู้จักเพิ่มมากขึ้นจากสื่อประชาสัมพันธ์ต่าง ๆ	1. บัณฑิตมีความเข้าใจ รวมถึงตระหนักถึงบทบาทหน้าที่ และเป็นภาพลักษณ์ที่ดีให้แก่องค์กร 2. บัณฑิตและญาติบัณฑิตได้ข้อมูลหลักสูตร แนวทางการศึกษาต่อ และการจัดการเรียนการสอน	1. บัณฑิต 400 คน 2. สายวิชาการ 50 คน 3. สายสนับสนุน 47 คน	ม.ค.-มี.ค. 69	อาคารปราบไตรจักร และอาคารอุทยานองค์สมเด็จพระนเรศวรมหาราช	สุภาภรณ์ แสงอบ	
NU-มน-01-028	โครงการอบรมเตรียมความพร้อมการปฏิบัติสหกิจศึกษา/การฝึกงาน	✓					182,000	1. นิสิตมีความเข้าใจเกี่ยวกับการปฏิบัติสหกิจศึกษา การฝึกงาน และการฝึกอบรมหรือการฝึกงานในต่างประเทศเพิ่มขึ้นร้อยละ 80 ขึ้นไป 2. นิสิตมีความเข้าใจเกี่ยวกับกระบวนการจัดทำโครงการ	1. นิสิตเข้าใจหน้าที่เกี่ยวกับการปฏิบัติสหกิจศึกษาการฝึกงาน และการฝึกอบรมหรือการฝึกงานในต่างประเทศ 2. นิสิตเข้าใจเกี่ยวกับกระบวนการจัดทำโครงการ	1. นิสิต 500 คน	ก.พ.-มี.ค.69	คณะมนุษยศาสตร์	สุภาภรณ์ แสงอบ	
NU-มน-01-029	โครงการวันมนุษยศาสตร์	✓		✓	✓		200,000	1. นิสิตได้พัฒนาศักยภาพ นำความรู้ทักษะทางวิชาการของตนมาประยุกต์ใช้ไม่น้อยกว่าร้อยละ 80 2. คณะฯ และมหาวิทยาลัยมีชื่อเสียง	นิสิตได้พัฒนาทักษะด้านต่าง ๆ มีความคิดริเริ่มสร้างสรรค์ สามารถทำงานเป็นทีม มีความสามัคคี และรู้จักนำความรู้ทางวิชาการมาประยุกต์ใช้ในชีวิตได้	1. นิสิต 100 คน 2. สายวิชาการ 25 คน 3. สายสนับสนุน 25 คน 4. บุคคลภายนอก 200 คน	ก.ค.-ส.ค. 68	คณะมนุษยศาสตร์	สุภาภรณ์ แสงอบ	
	โครงการพัฒนาคุณภาพการศึกษาสู่ความเป็นเลิศ													
NU-มน-01-030	โครงการประเมินคุณภาพการศึกษาภายในระดับคณะ					5.11.11	40,000	1. คณะฯ ได้รับการประเมินคุณภาพตามเกณฑ์คุณภาพการศึกษาเพื่อการดำเนินการที่เป็นเลิศ (EdPEX)	- คณะฯ มีทิศทางที่ชัดเจนในการพัฒนาการดำเนินงานในแต่ละพันธกิจ สามารถจัดทำแผนพัฒนาเพื่อการดำเนินงานที่เป็นเลิศได้อย่างมีประสิทธิภาพ - คาดหวัง คะแนน 250	1. สายวิชาการ 10 คน 2. สายสนับสนุน 10 คน 3. คณะกรรมการประเมิน 3 คน	ต.ค.-68	คณะมนุษยศาสตร์	สุชี ลิมศิริตระกูล	
NU-มน-01-031	โครงการส่งเสริมความรู้ความเข้าใจด้านการประกันคุณภาพ ครั้งที่ 1 เตรียมความพร้อมการเขียนรายงานการประเมินตนเอง (SAR) ตามเกณฑ์ AUN-QA V 4.0					✓	16,000	1. ผู้เข้าร่วมกิจกรรมได้รับความรู้แนวทางการเขียน SAR อยู่ในระดับดี	1. หน่วยงานระดับหลักสูตรพร้อมรับการประเมินคุณภาพตามเกณฑ์ AUN-QA V.4.0	1. สายวิชาการ 45 คน 2. สายสนับสนุน 3 คน	เม.ย.-69	คณะมนุษยศาสตร์	สุชี ลิมศิริตระกูล	
	โครงการส่งเสริมความรู้ความเข้าใจด้านการประกันคุณภาพ ครั้งที่ 2 เตรียมความพร้อมรับการประเมินคุณภาพตามเกณฑ์ AUN-QA V.4.0 / EdPEX					✓	4,000	1. ผู้ที่เกี่ยวข้องได้รับความรู้เกี่ยวกับเกณฑ์คุณภาพตามแนวทาง AUN-QA / EdPEX ในระดับหลักสูตรและระดับคณะ ในระดับดี	1. หน่วยงานระดับหลักสูตรพร้อมรับการประเมินคุณภาพตามเกณฑ์ EdPEX	1. สายวิชาการ 45 คน	พ.ค.-มิ.ย. 69	คณะมนุษยศาสตร์	สุชี ลิมศิริตระกูล	
	โครงการประชาสัมพันธ์และสื่อสารตลาด													
NU-มน-01-032	โครงการส่งเสริมความผูกพันของลูกค้ำและผู้มีส่วนได้ส่วนเสีย	✓					100,000	- มีข้อมูลสารสนเทศที่สำคัญมาปรับปรุงการดำเนินงาน - มีแนวทางการปรับปรุงการดำเนินงานตามพันธกิจ - มีการจัดกิจกรรมครอบครัวลูกค้ำของทุกพันธกิจและบริการของคณะ - ลูกค้ำและผู้มีส่วนได้ส่วนเสียมีความพึง	1. ศิษย์ปัจจุบันและศิษย์เก่าเกิดความผูกพันกับคณะ 2. เสริมสร้างชื่อเสียงภาพลักษณ์ที่ดีให้แก่คณะฯ 3. มีผู้สนใจเลือกเข้าศึกษาต่อในคณะมนุษยศาสตร์มากขึ้น 4. เสริมสร้างชื่อเสียงภาพลักษณ์ที่ดีให้แก่	1. นิสิต 600 คน 2. บุคคลภายนอก 600 คน	พ.ย.68-ม.ค.69	คณะมนุษยศาสตร์	จรุช แก้วพุกฤษ์/ วิไลพร ขอบคุณ	

ลำดับ	โครงการ	ประเภทโครงการ					ไม่ใช้งบประมาณ	จำนวนเงิน	เป้าหมายการดำเนินงาน		กลุ่มเป้าหมาย (ระบุกลุ่มเป้าหมายและจำนวน)	ระบุ วัน เดือน ปี ที่ ดำเนินโครงการ	สถานที่ดำเนินการ	ผู้รับผิดชอบโครงการ
		งานประจำ			งานยุทธศาสตร์				ผลผลิต (Outputs)	ผลลัพธ์ (Outcomes)				
		พันธกิจมหาวิทยาลัย												
		ผลิตบัณฑิต	วิจัย	บริการวิชาการ	ทำนุบำรุง ศิลปวัฒนธรรม	บริหาร จัดการ								
NU-มน-01-033	โครงการสำรวจความคิดเห็นของลูกค้ำและผู้มีส่วนได้ส่วนเสีย	✓						20,000	มีข้อมูลสารสนเทศที่สำคัญมาปรับปรุงการดำเนินงาน - มีแนวทางการปรับปรุงการดำเนินงานตามพันธกิจ - มีการจัดกิจกรรมครอบคลุมลูกค้ำของทุกพันธกิจและบริการของคณะ - ลูกค้ำและผู้มีส่วนได้ส่วนเสียมีความพึงพอใจ/มีความผูกพันกับคณะฯ	1. ศิษย์ปัจจุบันและศิษย์เก่าเกิดความผูกพันกับคณะ 2. เสริมสร้างชื่อเสียงภาพลักษณ์ที่ดีให้แก่คณะฯ 3. มีผู้สนใจเลือกเข้าศึกษาต่อในคณะมนุษยศาสตร์มากขึ้น 4. เสริมสร้างชื่อเสียงภาพลักษณ์ที่ดีให้แก่คณะฯ	1. ศิษย์เก่า/บัณฑิต 150 คน 2. บุคคลภายนอก 150 คน	ก.พ.-มี.ค. 69	คณะมนุษยศาสตร์	จรุช แกว์ฤกษ์/ วีไลพร ชอบคุณ
	โครงการทุนอุดหนุนการวิจัย													
NU-มน-01-034	โครงการทุนอุดหนุนการทำวิจัย		✓					500,000	1. มีผู้ขอรับทุนสนับสนุนวิจัยไม่น้อยกว่า 15 ทุน 1. ผลงานวิจัยที่ได้รับทุนสนับสนุนได้รับการตอบรับการตีพิมพ์ ไม่น้อยกว่าร้อยละ 80	บุคลากรได้รับการสนับสนุนทุนวิจัยและได้มีการตีพิมพ์เผยแพร่ผลงานวิจัยในรูปแบบวารสารระดับชาติ วารสารนานาชาติ และ Proceeding	1. สายวิชาการ 10 คน 2. สายสนับสนุน 5 คน	ต.ค.68-ก.ย.69	คณะมนุษยศาสตร์	พรกฤษี โพธิ์ทอง
	โครงการส่งเสริมและพัฒนางานวิจัย													
NU-มน-01-035	โครงการสนับสนุนคำตีพิมพ์ ค่าแปล ค่าตรวจสอบภาษาและเงินรางวัลตีพิมพ์		✓					250,000	1. บุคลากรได้รับการสนับสนุนค่าแปลบทความ อย่างน้อย 1 บทความ 2. บุคลากรได้รับการสนับสนุนค่าตรวจสอบภาษาอย่างน้อย 1 บทความ 3. บุคลากรได้รับการสนับสนุนคำตีพิมพ์ให้กับผลงานที่ได้ตีพิมพ์เผยแพร่ในวารสารระดับชาติ ไม่น้อยกว่า 10 ผลงาน และระดับนานาชาติไม่น้อยกว่า 3 ผลงาน 4. บุคลากรได้รับการสนับสนุนเงินรางวัลให้กับผลงานที่ได้ตีพิมพ์เผยแพร่ในวารสารระดับชาติ ไม่น้อยกว่า 10 ผลงาน และระดับนานาชาติ ไม่น้อยกว่า 3 ผลงาน 5. บุคลากรได้รับการสนับสนุนเงินรางวัลสมทบให้กับผลงานที่ได้ตีพิมพ์เผยแพร่ในวารสารระดับนานาชาติ ไม่น้อยกว่า 5 ผลงาน	คณะฯ มีผลงานที่ตีพิมพ์ในระดับชาติที่อยู่ในฐานข้อมูล TCI กลุ่ม 1 และผลงานตีพิมพ์ในระดับนานาชาติ ในฐานข้อมูลที่ กพอ.ยอมรับ	1. สายวิชาการ 29 คน 2. สายสนับสนุน 1 คน	ต.ค.68-ก.ย.69	คณะมนุษยศาสตร์	พรกฤษี โพธิ์ทอง
NU-มน-01-036	โครงการส่งเสริมและพัฒนางานวิจัยและบริการวิชาการ กิจกรรมครั้งที่ 1 อบรมให้ความรู้		✓					15,000	- มีผู้เข้าร่วมโครงการไม่น้อยกว่าร้อยละ 80 - ผู้เข้าร่วมสามารถนำองค์ความรู้ไปใช้ประโยชน์ต่อได้ ไม่น้อยกว่า 3.51	เป็นประโยชน์ต่อการพัฒนางานวิจัย/บริการวิชาการ และพัฒนาองค์ความรู้ด้านวิจัย/บริการวิชาการ	1. นิสิต 7 คน 2. สายวิชาการ 30 คน 3. สายสนับสนุน 3 คน	ม.ค.-มี.ค. 69	คณะมนุษยศาสตร์/ ภายนอกมหาวิทยาลัย	พรกฤษี โพธิ์ทอง
	โครงการส่งเสริมและพัฒนางานวิจัยและบริการวิชาการกิจกรรมครั้งที่ 2 อบรมให้ความรู้		✓					30,000	- มีผู้เข้าร่วมโครงการไม่น้อยกว่าร้อยละ 80 - ผู้เข้าร่วมสามารถนำองค์ความรู้ไปใช้ประโยชน์ต่อได้ ไม่น้อยกว่า 3.51	เป็นประโยชน์ต่อการพัฒนางานวิจัย/บริการวิชาการ และพัฒนาองค์ความรู้ด้านวิจัย/บริการวิชาการ	1. นิสิต 7 คน 2. สายวิชาการ 30 คน 3. สายสนับสนุน 3 คน	เม.ย.-มิ.ย.69	คณะมนุษยศาสตร์/ ภายนอกมหาวิทยาลัย	พรกฤษี โพธิ์ทอง

ลำดับ	โครงการ	ประเภทโครงการ					ไม่ใช้งบประมาณ	จำนวนเงิน	เป้าหมายการดำเนินงาน		กลุ่มเป้าหมาย (ระบุกลุ่มเป้าหมายและจำนวน)	ระบุ วัน เดือน ปี ที่ ดำเนินโครงการ	สถานที่ดำเนินการ	ผู้รับผิดชอบโครงการ	
		งานประจำ			งานยุทธศาสตร์				ผลผลิต (Outputs)	ผลลัพธ์ (Outcomes)					
		พันธกิจมหาวิทยาลัย													
		ผลิตบัณฑิต	วิจัย	บริการวิชาการ	ทำนุบำรุง ศิลปวัฒนธรรม	บริหาร จัดการ			แผนยุทธศาสตร์ มหาวิทยาลัย	แผนยุทธศาสตร์ คณะ มนุษยศาสตร์					
	โครงการส่งเสริมและพัฒนางานวิจัยและบริการ วิชาการกิจกรรมครั้งที่ 3 ร่วมจัดนิทรรศการ		✓						15,000	- ได้ร่วมจัดนิทรรศการเพื่อสร้าง บรรยากาศและภาพลักษณ์ทางวิชาการ ให้แก่คณะฯ	เป็นประโยชน์ต่อบรรยากาศและ ภาพลักษณ์ทางวิชาการของคณะฯ	1. สายวิชาการ 2 คน 2. สายสนับสนุน 3 คน	ก.ค.-69	คณะมนุษยศาสตร์/ ภาทยอนอกมหาวิทยาลัย	พรกฤษรี โพธิ์ทอง
	โครงการบริการวิชาการ														
NU-มน-01-037	โครงการบริการวิชาการเพื่อชุมชนและสังคม					3.5.1.1	1.1.1		30,000	- จำนวนผู้เข้าร่วมโครงการไม่น้อยกว่า ร้อยละ 75 ของเป้าหมายที่ตั้งไว้ สามารถ นำความรู้ที่ได้ไปใช้ประโยชน์ หรือ แก้ปัญหาได้ - ผู้เข้าร่วมโครงการสามารถนำความรู้ที่ได้ ไปใช้ประโยชน์ และแก้ไขปัญหาที่เกิดขึ้น - มีความพึงพอใจไม่น้อยกว่าร้อยละ 80	- SROI >= 1.00 - ผู้เข้าร่วมโครงการสามารถนำองค์ ความรู้ที่ได้รับไปใช้ประโยชน์ แก้ไขปัญหา หรือก่อให้เกิดความเปลี่ยนแปลงที่ดีขึ้น ต่อชุมชนและสังคมได้	1. บุคคลภายนอก 100 คน	ต.ค.68-ส.ค.69	โรงเรียน/ชุมชน/ท้องถิ่น ในพื้นที่ จังหวัด พิษณุโลกหรือจังหวัด ไกลเคียง	มณีนุช ประกรรชวัต
NU-มน-01-038	โครงการบริการวิชาการเพื่อส่งเสริมหารายได้ กิจกรรม บริการแปลภาษา					3.5.1.1	3.2.4		27,000	1. สามารถนำไปใช้ประโยชน์ได้ ไม่น้อย กว่าร้อยละ 80 2. ผลงานจากการให้บริการแปลถูกต้อง ตามเอกสารฉบับ	- การพัฒนางาน พัฒนาหน่วยงาน หรือ พัฒนางองค์ความรู้ และเกิดการ เปลี่ยนแปลงไปในทิศทางที่ดีขึ้น - SROI >= 1.00	1. นิสิต 2 คน 2. สายวิชาการ 2 คน 3. บุคคลทั่วไป 3 คน 4.อื่น ๆ 3 หน่วยงาน	ต.ค.68-ส.ค.69	มหาวิทยาลัยนครสวรรค์	มณีนุช ประกรรชวัต
	โครงการบริการวิชาการเพื่อส่งเสริมหารายได้ กิจกรรม อบรมให้ความรู้ทางวิชาการด้านภาษา ดนตรี และศิลปะการแสดง					3.5.1.1	1.1.1/3.2.4		13,000	1. มีการดำเนินโครงการอย่างน้อย 2 ครั้ง 2. ผู้เข้าร่วมโครงการสามารถนำความรู้ที่ ได้รับไปใช้ประโยชน์ได้ 3. ความพึงพอใจของผู้เข้าร่วมโครงการ ไม่ น้อยกว่า 3.51 ขึ้นไป	- การพัฒนางาน พัฒนาหน่วยงาน หรือ พัฒนางองค์ความรู้ และเกิดการ เปลี่ยนแปลงไปในทิศทางที่ดีขึ้น - SROI >= 1.00	1. บุคคลทั่วไป 100 คน	ต.ค.68-ส.ค.69	มหาวิทยาลัยนครสวรรค์	มณีนุช ประกรรชวัต
NU-มน-01-039	โครงการบริการวิชาการเพื่อส่งเสริมภาพลักษณ์ทาง วิชาการ			✓					30,000	- จำนวนผู้เข้าร่วมโครงการไม่น้อยกว่า ร้อยละ 75 ของเป้าหมายที่ตั้งไว้ สามารถ นำความรู้ที่ได้ไปใช้ประโยชน์ได้ - ผู้เข้าร่วมโครงการได้รับความรู้และ ทักษะทางวิชาการและวิชาชีพเพิ่มขึ้น ไม่ น้อยกว่าร้อยละ 80 - มีความพึงพอใจไม่น้อยกว่าร้อยละ 80	คณะฯ มีภาพลักษณ์ทางวิชาการที่ น่าเชื่อถือและเป็นที่ยอมรับ	1. สายวิชาการ 50 คน 2. สายสนับสนุน 30 คน 3. บุคคลภายนอก 120 คน	ต.ค.68-ส.ค.69	มหาวิทยาลัยนครสวรรค์ หรือชุมชน/ท้องถิ่นใน พื้นที่ จ.พิษณุโลก หรือ พื้นที่จังหวัดใกล้เคียง	มณีนุช ประกรรชวัต
	โครงการวารสารและตำรา														
NU-มน-01-040	โครงการวารสารมนุษยศาสตร์ มหาวิทยาลัยนครสวรรค์			✓					100,000	1. รวบรวมผลงานของอาจารย์และนิสิตที่ ผลิตผลงานวิชาการตีพิมพ์ในวารสาร มนุษยศาสตร์ มหาวิทยาลัยนครสวรรค์ ไม่ น้อยกว่า 20 ผลงานต่อปี 2. มีการเผยแพร่ผลงานวิชาการของ อาจารย์และนิสิตที่ตีพิมพ์ในวารสาร มนุษยศาสตร์ โดยกำหนดตีพิมพ์ ปีละ 3 ฉบับ 3. วารสารได้รับการรับรองคุณภาพมีชื่ออยู่	วารสารเป็นแหล่งอ้างอิงทางวิชาการ ให้แก่นักวิชาการและผู้สนใจทั่วไป	1. นิสิต 5 คน 2. สายวิชาการ 25 คน 3. อื่น ๆ 3 ฉบับ 4. อื่นๆ ผลงานเผยแพร่ 30 บทความ	ต.ค.68-ก.ย.69	คณะมนุษยศาสตร์	ณัชชา แก้วเจริญเนตร

ลำดับ	โครงการ	ประเภทโครงการ					ไม่ใช้งบประมาณ	จำนวนเงิน	เป้าหมายการดำเนินงาน		กลุ่มเป้าหมาย (ระบุกลุ่มเป้าหมายและจำนวน)	ระบุ วัน เดือน ปี ที่ ดำเนินโครงการ	สถานที่ดำเนินการ	ผู้รับผิดชอบโครงการ
		งานประจำ			งานยุทธศาสตร์				ผลผลิต (Outputs)	ผลลัพธ์ (Outcomes)				
		พันธกิจมหาวิทยาลัย												
		ผลิตบัณฑิต	วิจัย	บริการวิชาการ	ทำนุบำรุง ศิลปวัฒนธรรม	บริหารจัดการ								
NU-มน-01-052	โครงการฐานข้อมูลด้านทำนุบำรุงศิลปวัฒนธรรมและภูมิปัญญาท้องถิ่น				✓			30,000	- มีการรวบรวมข้อมูลเพื่อการศึกษาด้านศิลปวัฒนธรรมและภูมิปัญญาท้องถิ่น ในเขตพื้นที่ 9 จังหวัดภาคเหนือตอนล่าง - มีฐานข้อมูลศิลปวัฒนธรรม ไว้เพื่อใช้เป็นแหล่งข้อมูลเพื่อการศึกษาเรียนรู้	คณะ ได้ร่วมอนุรักษ์ สืบสานและบูรณาการกับวิถีของชุมชนท้องถิ่น และสร้างประโยชน์แก่สังคมได้ มีเครือข่ายความร่วมมือด้านทำนุบำรุงศิลปวัฒนธรรม ร่วมกับหน่วยงานต่างๆ	1. นิสิต 55 คน 2. สายวิชาการ 20 คน 3. สายสนับสนุน 5 คน 4. บุคคลภายนอก 20 คน	ต.ค. 68 - ก.ย. 69	คณะมนุษยศาสตร์ และพื้นที่ 9 จังหวัดภาคเหนือตอนล่าง	วรรณภา แต่งตุ้ม
NU-มน-01-053	โครงการ Chilling Day				✓			35,000	1. ผู้เข้าร่วมโครงการได้รับประโยชน์จากการเข้าร่วมโครงการ ในระดับดี (3.51) 2. ผู้เข้าร่วมโครงการมีความพึงพอใจในการจัดกิจกรรมเวทีแสดงความสามารถพิเศษและทำนุบำรุงศิลปวัฒนธรรม(3.51)	1.ได้เผยแพร่กิจกรรมเชิงบูรณาการสู่สังคม 2.นิสิตได้มีกิจกรรมบูรณาการร่วมกันระหว่าง วิชาการของสาขาวิชาต่างๆ	1. นิสิต 300 คน 2. สายวิชาการ 20 คน 3. สายสนับสนุน 30 คน 4. บุคคลภายนอก 20 คน	พ.ย.-68	คณะมนุษยศาสตร์	ธีรชัย รัตนภูมิ/ ประธานสโมสรนิสิต
NU-มน-01-054	โครงการเครือข่ายความร่วมมือเพื่อการทำนุบำรุงศิลปวัฒนธรรม				✓			50,000	1.จำนวนกิจกรรมที่มีส่วนร่วมกับหน่วยงานภายนอกไม่น้อยกว่า 1 กิจกรรม/ปี 2. ผู้เข้าร่วมโครงการได้รับประโยชน์จากการเข้าร่วม ในระดับดี (3.51)	1.คณะฯ มีเครือข่าย ความร่วมมือด้านศิลปวัฒนธรรม กับหน่วยงานภายนอกอื่นๆ อย่างต่อเนื่อง สามารถปรึกษาหารือ มีส่วนร่วม ของคณะฯ มหาวิทยาลัยฯ ชุมชน ท้องถิ่น	1. นิสิต 50 คน 2. สายวิชาการ 50 คน 3. บุคคลภายนอก 100 คน	มี.ค.-69	คณะมนุษยศาสตร์/ หน่วยงานภายนอก	ณัฐพัชร วรรณวรรณนะ
NU-มน-01-055	โครงการอนุรักษ์สืบสานประเพณีไทย				✓			40,000	1. ผู้เข้าร่วมโครงการมีส่วนร่วมและได้รับความรู้ ในกิจกรรมอนุรักษ์สืบสานประเพณีไทย ไม่น้อยกว่า ระดับ 3.51	1.ได้อนุรักษ์ สืบทอดวัฒนธรรม จารีต ประเพณีการปฏิบัติในกิจกรรมอนุรักษ์สืบสานประเพณีไทย 2.ได้มีส่วนร่วมกับชุมชนเกิดความสัมพันธ์อันดีระหว่างคณะมนุษยศาสตร์	1. นิสิต 40 คน 2. สายวิชาการ 20 คน 3. สายสนับสนุน 40 คน 4. บุคคลภายนอก 40 คน 5. ศิษย์เก่า 10 คน	เม.ย.-69	คณะมนุษยศาสตร์	ธีรชัย รัตนภูมิ/ ประธานสโมสรนิสิต
NU-มน-01-056	โครงการเชิดชูเกียรติศิลปินท้องถิ่น				✓			100,000	1.มีการนำเสนอผลงาน และมอบรางวัลเชิดชูเกียรติ ศิลปินท้องถิ่น ที่มีผลงานได้รับการพิจารณาให้ได้รับรางวัลเชิดชูเกียรติ “ศรีสุวรรณภิงคาร” 2. ผู้เข้าร่วมโครงการได้รับความรู้และประโยชน์จากการเข้าร่วมโครงการ ใน	คณะฯ ได้ร่วมอนุรักษ์ สืบสานและบูรณาการกับวิถีของชุมชนท้องถิ่น และสร้างประโยชน์แก่สังคมได้ มีเครือข่ายความร่วมมือด้านทำนุบำรุงศิลปวัฒนธรรม ร่วมกับหน่วยงานต่างๆ	1. นิสิต 75 คน 2. สายวิชาการ 20 คน 3. สายสนับสนุน 40 คน 4. บุคคลภายนอก 15 คน	ก.ย.-69	มหาวิทยาลัยนเรศวร	วรรณภา แต่งตุ้ม/ ธีรชัย รัตนภูมิ/ ณัฐพัชร วรรณวรรณนะ
ภาควิชาภาษาไทย														
	โครงการพัฒนาบุคลากรสายวิชาการ													
NU-มน-02-057	โครงการสัมมนาและศึกษาดูงานเพื่อพัฒนาศักยภาพของบุคลากร					✓		109,100	1. ผู้เข้าร่วมโครงการได้รับความรู้เกี่ยวกับศิลปวัฒนธรรมที่เกี่ยวข้องกับวิถีไทยเพิ่มมากขึ้นในระดับดี 2. ผู้เข้าร่วมโครงการมีความรู้เกี่ยวกับบทความทางวิชาการที่มาจากการทำวิจัยเพิ่มมากขึ้นในระดับดี	คณาจารย์ที่เข้าร่วมโครงการ สามารถนำความรู้ที่ได้รับมาบูรณาการสู่การจัดการเรียนการสอนและการปฏิบัติงานได้	1. สายวิชาการ 17 คน 2. สายสนับสนุน 1 คน 3. บุคคลภายนอก 2 คน	เม.ย.-พ.ค.69	มหาวิทยาลัยนเรศวร หรือ ภายนอกมหาวิทยาลัยนเรศวร	ดร.สุวรรณี ทองรอด/ อ.ณัฐยุทธ อินทรกำแหง
	โครงการประเมินคุณภาพภายใน ระดับหลักสูตร													
NU-มน-02-058	โครงการประเมินคุณภาพการศึกษาภายในระดับหลักสูตร(หลักสูตร ตรี/โท/เอก)	✓						32,000	- หลักสูตรฯ มีรายงานผลการบริการจัดการของคณะตามเกณฑ์การประกันคุณภาพการศึกษา - หลักสูตรมีผลประเมินผ่านในองค์ประกอบที่ 1 และกรดำเนินงานของหลักสูตรโดยเฉลี่ยอยู่ระดับ 3	หลักสูตรฯ มีผลประเมินผ่านตามเกณฑ์การประกันคุณภาพการศึกษาดีขึ้นกว่าปีที่ผ่านมา	1. สายวิชาการ 10 คน 2. บุคคลภายนอก 6 คน	มิ.ย.-ส.ค. 69	คณะมนุษยศาสตร์	รศ.ดร.ธัญญา สังขพันธานนท์/ ดร.สุวรรณี ทองรอด/ นางสาวสุชชี ลิ้มศรีตระกูล

ลำดับ	โครงการ	ประเภทโครงการ					งานยุทธศาสตร์ มหาวิทยาลัย	งานยุทธศาสตร์ คณะ มนุษยศาสตร์	ไม่ใช้ งบประมาณ	จำนวนเงิน	เป้าหมายการดำเนินงาน		กลุ่มเป้าหมาย (ระบุกลุ่มเป้าหมายและ จำนวน)	ระบุ วัน เดือน ปี ที่ ดำเนินโครงการ	สถานที่ดำเนินการ	ผู้รับผิดชอบโครงการ
		งานประจำ			พันธกิจมหาวิทยาลัย						ผลผลิต (Outputs)	ผลลัพธ์ (Outcomes)				
		ผลิตบัณฑิต	วิจัย	บริการ วิชาการ	ทำนุบำรุง ศิลปวัฒนธรรม	บริหาร จัดการ										
	โครงการบริการวิชาการ															
NU-มน-02-059	โครงการบริการวิชาการสืบสานภาษาและวรรณคดี (เป็นความรู้สู่น้อง)			✓					50,000	- ผู้เข้าร่วมโครงการได้รับความรู้จากการ บริการวิชาการ เพิ่มมากขึ้น ในระดับดี	- ผู้เข้าร่วมโครงการความรู้อัป เกรดใช้กับการเรียนการสอนได้	1. นิสิต 90 คน 2. สายวิชาการ 7 คน 3. บุคคลภายนอก 200 คน 4. ศิษย์เก่า 3 คน	ก.พ.-69	สถานศึกษาจังหวัด พิษณุโลก	ดร.อิช มั่นต่อการ	
NU-มน-02-060	โครงการรักษารักษา "การประกวดสุนทรพจน์ ระดับชาติ"			✓					30,000	- ผู้เข้าร่วมโครงการได้รับความรู้จากการ บริการวิชาการเพิ่มมากขึ้น ในระดับดี - ผู้เข้าร่วมโครงการมีความรู้ความเข้าใจ เรื่องภาษาไทย ไม่น้อยกว่าร้อยละ 70 - มีผลสรุปนำไปบูรณาการกับการเรียน การสอนตั้งแต่ 3 รายวิชาขึ้นไป	- ผู้เข้าร่วมโครงการความรู้อัป เกรดใช้ได้ - หลักสูตรส่งเสริมการบริการวิชาการ ด้านภาษาไทยให้กับสถานศึกษาในระดับ มัธยมศึกษาเป็นเวทีในการเปิดโอกาสทาง วิชาการมากยิ่งขึ้น - หลักสูตรมีแนวทางในการบูรณาการ รายวิชาและกิจกรรมเพิ่มมากขึ้น เพื่อผลิต ผู้เรียนให้สามารถตระหนักถึงความสำคัญ ของภาษาไทยและทำงานเป็นหมู่คณะ	1. นิสิต 30 คน 2. สายวิชาการ 5 คน 3. บุคคลภายนอก 45 คน	พ.ค.-ส.ค.69	คณะมนุษยศาสตร์/ ออนไลน์	ผศ.ดร.ภาคภูมิ สุขเจริญ/ รศ.วราวิชต์ มหามนตรี/ ดร.สุรพันธ์ ทองรอด/ อ.ธนภัทร ใจอินทร์/ ดร.ธนพล เอกพจน์/ อ.ณัฐธร อินทรกำแหง/ อ.อัญมมา ภูเพ็ชร	
NU-มน-02-061	โครงการบริการวิชาการพิสูจน์อักษร (จัดหารายได้)															
	กิจกรรมครั้งที่ 1 : การอบรมให้ความรู้เกี่ยวกับ หลักการพิสูจน์อักษร					3.5.1.1	1.1.1		3,000	- นิสิตได้รับความรู้และสามารถนำมา ประยุกต์ใช้ในการให้บริการทางวิชาการได้ ไม่น้อยกว่าร้อยละ 80	- SROI >= 1.00 - เกิดการบูรณาการการจัดกิจกรรม ให้สอดคล้องกับการเรียนการสอน	1. สายวิชาการ 3 คน 2. บุคคลทั่วไป 40 คน	ก.ค.-ส.ค.69	ออนไลน์	รศ.วราวิชต์ มหามนตรี/ ผศ.ดร.ภาคภูมิ สุขเจริญ/ ดร.ธนพล เอกพจน์	
	กิจกรรมครั้งที่ 2 : การให้บริการพิสูจน์อักษร					3.5.1.1			7,000	- มีจำนวนคำศัพท์ที่ตรวจแก้ไขไม่น้อย กว่า 100 คำ	- SROI >= 1.00 - เกิดการบูรณาการการจัดกิจกรรม ให้สอดคล้องกับการเรียนการสอน	1. สายวิชาการ 3 คน 2. นิสิต 20 คน 3. จำนวนคำศัพท์ที่ได้รับการ ตรวจแก้ไข 100 คน	ส.ค.-69	ออนไลน์/ภายในและ ภายนอกมหาวิทยาลัย	รศ.วราวิชต์ มหามนตรี/ ผศ.ดร.ภาคภูมิ สุขเจริญ/ ดร.ธนพล เอกพจน์	
NU-มน-02-062	โครงการพัฒนาศักยภาพการเขียนผลงานเชิงวิชาการ เพื่อขอเลื่อนวิทยฐานะของครูภาษาไทยระดับ มัธยมศึกษา			✓			1.1.1		20,000	ผู้เข้าร่วมโครงการได้รับองค์ความรู้ด้าน การใช้ภาษาไทยในเชิงวิชาการทั้งเทคนิค การอ่านเชิงวิชาการ และทศนิค การเขียน เชิงวิชาการ รวมทั้งแนวทางการวิจัยเพื่อขอ เลื่อนวิทยฐานะ	ผู้เข้าร่วมโครงการสามารถสร้างสรรค์ ผลงานวิชาการและมีผลงานการวิจัยใน การขอเลื่อนวิทยฐานะ	1. นิสิต 15 คน 2. สายวิชาการ 4 คน 3. สายสนับสนุน 1 คน 4. บุคคลภายนอก 30 คน	มี.ค.-พ.ค.69	คณะมนุษยศาสตร์	ดร.อรจิรา อัจฉริยไพบูลย์/ ผศ.ดร.สถิตาภรณ์ ศรีธีรย์/ ผศ.ดร.ณรงค์กร รอดทรัพย์	
NU-มน-02-063	โครงการพัฒนาภาษาเพื่อยกระดับภาษาไทยสู่ นานาชาติ ครั้งที่ 1			✓					25,000	- ผู้เข้าร่วมโครงการได้รับความรู้เกี่ยวกับ องค์ความรู้ด้านภาษาไทยเพิ่มมากขึ้น ใน ระดับดี	- ผู้เข้าร่วมโครงการนำความรู้อัปเกรด กับการเรียนการสอนได้	1. นิสิต 30 คน 2. สายวิชาการ 10 คน 3. บุคคลภายนอก 60 คน 4. ศิษย์เก่า 10 คน	ก.พ.-69	ออนไลน์	ผศ.ดร. ณรงค์กร รอดทรัพย์/ ผศ.ดร.สถิตาภรณ์ ศรีธีรย์/ ดร.อรจิรา อัจฉริยไพบูลย์/ ดร.อิช มั่นต่อการ	
	โครงการพัฒนาภาษาเพื่อยกระดับภาษาไทยสู่ นานาชาติ ครั้งที่ 2			✓					25,000	- ผู้เข้าร่วมโครงการได้รับความรู้เกี่ยวกับ องค์ความรู้ด้านภาษาไทยเพิ่มมากขึ้น ใน ระดับดี	- ผู้เข้าร่วมโครงการนำความรู้อัปเกรด กับการเรียนการสอนได้	1. นิสิต 30 คน 2. สายวิชาการ 10 คน 3. บุคคลภายนอก 60 คน 4. ศิษย์เก่า 10 คน	ส.ค.-69	ออนไลน์	ผศ.ดร. ณรงค์กร รอดทรัพย์/ ผศ.ดร.สถิตาภรณ์ ศรีธีรย์/ ดร.อรจิรา อัจฉริยไพบูลย์/ ดร.อิช มั่นต่อการ	

ลำดับ	โครงการ	ประเภทโครงการ					ไม่ใช้งบประมาณ	จำนวนเงิน	เป้าหมายการดำเนินงาน		กลุ่มเป้าหมาย (ระบุกลุ่มเป้าหมายและจำนวน)	ระบุ วัน เดือน ปี ที่ ดำเนินโครงการ	สถานที่ดำเนินการ	ผู้รับผิดชอบโครงการ	
		งานประจำ			งานยุทธศาสตร์				ผลผลิต (Outputs)	ผลลัพธ์ (Outcomes)					
		พันธกิจมหาวิทยาลัย													แผนยุทธศาสตร์ มหาวิทยาลัย
		ผลิตบัณฑิต	วิจัย	บริการวิชาการ	ทำนุบำรุง ศิลปวัฒนธรรม	บริหาร จัดการ									
NU-มน-02-064	โครงการบริการวิชาการ "ร้านวิชาภาษาไทย" (จัดทำ รายได้)						3.5.1.1	1.1.1	30,000	- ร้อยละ 80 ของผู้เข้าร่วมโครงการมี ความพึงพอใจระดับดีและดีมาก - ผู้เข้าร่วมโครงการมีความรู้เกี่ยวกับ ทักษะการเขียนวรรณกรรม และนำไป ประยุกต์กับการเรียนการสอนได้ - ผู้เข้าร่วมโครงการมีความรู้เกี่ยวกับ ทักษะการใช้ภาษาเพื่อนำมาใส่ใจหรือเพื่อ สร้างความบันเทิง - ผู้เข้าร่วมโครงการมีความรู้เกี่ยวกับทักษะ การสื่อสารภาษาไทยเชิงกลยุทธ์ ในระดับดี - ผู้เข้าร่วมโครงการมีความรู้เกี่ยวกับ องค์ประกอบของประเภทเอกสารวิชาการ นั้น ๆ และมีความรู้เกี่ยวกับการใช้ ภาษาไทยในงานวิชาการในระดับดี - ผู้เข้าร่วมโครงการมีความรู้เกี่ยวกับทักษะ การเขียนวรรณกรรม และนำไปประยุกต์ กับการเรียนการสอนได้ ในระดับดี	- SROI >= 1.00 - ผู้คนในสังคมมีช่องทางและพื้นที่ สำหรับการเรียนรู้ที่หลากหลาย ลด ข้อจำกัดด้วยระยะเวลา และสถานที่	1. สายวิชาการ 5 คน 2. สายสนับสนุน 5 คน 3. บุคคลทั่วไป 20 คน	ต.ค.68-ก.ย.69	มหาวิทยาลัยนเรศวร	อ.ธนบัตร ใจอินทร์/ รศ.วราวิชต์ มหามานตรี/ ดร.สุวรรณี ทองรอด/ ผศ.ดร.ภาควิมิ สุขเจริญ/ ดร.ธนพล เอกพจน์/ อ.ณัฐยุทธ อินทรกำแหง/ อ.อัญมาศ กู่เพชร
	โครงการพัฒนานิสิตด้านวิชาการและทักษะการ เรียนรู้														
NU-มน-02-065	โครงการสัมมนา ก่อน-หลังการฝึกสหกิจศึกษา														
	กิจกรรม ก่อนฝึกสหกิจศึกษา	✓							10,000	- ผู้เข้าร่วมโครงการได้รับทราบข้อมูลของ หน่วยงานและการกรอกเอกสารต่าง ๆ ใน ระดับดี	ผู้เข้าร่วมโครงการสามารถนำความรู้มาใช้ ในการเข้าร่วมสหกิจศึกษา	1. นิสิต 123 คน 2. สายวิชาการ 15 คน	พ.ย.-68	คณะมนุษยศาสตร์	ดร.รัช มั่นต่อการ/ ผศ.ดร.สตีภาภรณ์ ศรีธีรชัย
	กิจกรรม หลังฝึกสหกิจศึกษา	✓							15,000	- ได้แลกเปลี่ยนเรียนรู้หลังฝึกงาน/สหกิจ ศึกษาร่วมกันระหว่างนิสิตและอาจารย์ - ผู้เข้าร่วมโครงการได้รับความรู้ ข้อมูลใน การปฏิบัติงานกับสถานประกอบการ ไม่ น้อยกว่าร้อยละ 80	สามารถนำความรู้ มาประยุกต์ใช้ใน การส่งนิตไปฝึกงานหรือสหกิจ ในครั้งต่อไป รวมทั้งนำข้อคิดเห็นจาก หน่วยงานมาพัฒนาปรับปรุงหลักสูตร	1. นิสิต 123 คน 2. สายวิชาการ 15 คน	มี.ค.-69	คณะมนุษยศาสตร์	ดร.รัช มั่นต่อการ/ ผศ.ดร.สตีภาภรณ์ ศรีธีรชัย
NU-มน-02-066	โครงการวิพากษ์โครงร่างวิทยานิพนธ์ระดับปริญญาตรี	✓							20,000	- คະແນເຂື່ອນ ການนำเสนอโครงร่างวิทยานิพนธ์มากกว่า หรือเท่ากับ ร้อยละ 80 - นิสิตมีความเข้าใจ ได้แนวคิดและข้อเสนอแนะในการพัฒนา งานวิจัย ร้อยละ 80	นิสิตมีวิทยานิพนธ์ที่จัดทำขึ้น โดยผ่านการ วิพากษ์แล้ว	1. นิสิต 60 คน 2. สายวิชาการ 15 คน	ก.พ.-เม.ย. 69	มหาวิทยาลัยนเรศวร	ผศ.ดร.สตีภาภรณ์ ศรีธีรชัย/ ผศ.ดร.ณรงค์ภรณ์ รอดทรัพย์/ ดร.อรจิรา อัจฉริยะไพบูลย์/ ดร.รัช มั่นต่อการ
NU-มน-02-067	โครงการนำเสนอวิทยานิพนธ์ระดับปริญญาตรี	✓							30,000	- คະແນເຂື່ອນ ການนำเสนอวิทยานิพนธ์ มากกว่าหรือเท่ากับร้อยละ 80	นิสิตสามารถนำข้อเสนอแนะมาปรับใช้ใน งานวิจัย	1. นิสิต 123 คน 2. สายวิชาการ 15 คน	ต.ค.-พ.ย.68	คณะมนุษยศาสตร์	ดร.รัช มั่นต่อการ/ ผศ.ดร.สตีภาภรณ์ ศรีธีรชัย

ลำดับ	โครงการ	ประเภทโครงการ					ไม่ใช้งบประมาณ	จำนวนเงิน	เป้าหมายการดำเนินงาน		กลุ่มเป้าหมาย (ระบุกลุ่มเป้าหมายและจำนวน)	ระบุ วัน เดือน ปี ที่ ดำเนินโครงการ	สถานที่ดำเนินการ	ผู้รับผิดชอบโครงการ
		งานประจำ			งานยุทธศาสตร์				ผลผลิต (Outputs)	ผลลัพธ์ (Outcomes)				
		พันธกิจมหาวิทยาลัย												
		ผลิตบัณฑิต	วิจัย	บริการวิชาการ	ทำนุบำรุง ศิลปวัฒนธรรม	บริหารจัดการ								
NU-มน-02-068	โครงการอักษรภาษาสาร	✓					8,000	- มีการจัดทำวารสารเผยแพร่สู่หน่วยงานภายนอก 1 ฉบับ/ปีการศึกษา ในรูปแบบสื่อสิ่งพิมพ์และสื่อออนไลน์ - ได้ใช้ทักษะด้านภาษาในการจัดทำวารสารในระดับดี (3.51)	- ได้เสริมประสบการณ์นิสิตโดยการจัดทำจดหมายข่าวเพื่อการประชาสัมพันธ์ “อักษรภาษาสาร”	1. นิสิต 100 คน 2. สายวิชาการ 10 คน 3. บุคคลภายนอก 40 คน 4. ศิษย์เก่า 5 คน	1 ก.พ. - 30 เม.ย. 69	คณะมนุษยศาสตร์ มหาวิทยาลัยนครสวรรค์	รศ.วราวัชต์ มหามนตรี/ ผศ.ดร.ภาควิชา สุขเจริญ/ ดร.อรจิรา อัจฉริยโพบูลย์/ ดร.รณพล เอกพงษ์	
NU-มน-02-069	โครงการเตรียมความพร้อมนิสิต	✓					25,000	- ผู้เข้าร่วมโครงการมีความรู้ด้านภาษาและวรรณกรรมเพิ่มมากขึ้นไม่น้อยกว่าร้อยละ 80 - ผู้เข้าร่วมโครงการมีความรู้เกี่ยวกับการใช้ชีวิตในมหาวิทยาลัย เพิ่มมากขึ้นไม่น้อยกว่าร้อยละ 80 - มีการจัดกิจกรรมไหว้ครูสามัคคี และศิษย์	นิสิตสามารถนำความรู้มาปรับใช้เป็นแนวทางในการปฏิบัติงานสำเร็จการศึกษา	1. นิสิต 104 คน 2. สายวิชาการ 15 คน	พ.ค.-ก.ค.69	มหาวิทยาลัยนครสวรรค์	ดร.ธัช มั่นต่อการ/ ผศ.ดร.สถิตถาวรณ ศรีศิริยุ	
NU-มน-02-070	โครงการเข้าร่วมแข่งขันทางวิชาการ													
	กิจกรรมครั้งที่ 1	✓					5,000	- ผู้เข้าร่วมโครงการได้ประสบการณ์ในการแข่งขัน และการทำงานร่วมกับผู้อื่น และได้สร้างสัมพันธ์อันดีระหว่างกันกับต่างมหาวิทยาลัย ในระดับดี	นิสิตสามารถนำผลที่ได้รับจากการแข่งขันไปเป็นแนวทางในการศึกษา และเตรียมความพร้อมให้กับนิสิตรุ่นต่อไป	1. นิสิต 5 คน 2. สายวิชาการ 2 คน	22-23 พ.ย. 68	หน่วยงาน/สถาบันต่างๆ ที่จัดกิจกรรมแข่งขัน ทักษะวิชาการเกี่ยวข้องกับภาษาไทย	ผศ.ดร.ภาควิชา สุขเจริญ/ อ.ธนบัตร ใจอินทร์/ อ.ณัฐธร อินทรกำแหง	
	กิจกรรมครั้งที่ 2	✓					5,000	- ผู้เข้าร่วมโครงการได้ประสบการณ์ในการแข่งขัน และการทำงานร่วมกับผู้อื่น และได้สร้างสัมพันธ์อันดีระหว่างกันกับต่างมหาวิทยาลัย ในระดับดี	นิสิตสามารถนำผลที่ได้รับจากการแข่งขันไปเป็นแนวทางในการศึกษา และเตรียมความพร้อมให้กับนิสิตรุ่นต่อไป	1. นิสิต 5 คน 2. สายวิชาการ 2 คน	พ.ค.-ก.ค.69	หน่วยงาน/สถาบันต่างๆ ที่จัดกิจกรรมแข่งขัน ทักษะวิชาการเกี่ยวข้องกับภาษาไทย	ผศ.ดร.ภาควิชา สุขเจริญ/ อ.ธนบัตร ใจอินทร์/ อ.ณัฐธร อินทรกำแหง	
	กิจกรรมครั้งที่ 3	✓					5,000	- ผู้เข้าร่วมโครงการได้ประสบการณ์ในการแข่งขัน และการทำงานร่วมกับผู้อื่น และได้สร้างสัมพันธ์อันดีระหว่างกันกับต่างมหาวิทยาลัย ในระดับดี	นิสิตสามารถนำผลที่ได้รับจากการแข่งขันไปเป็นแนวทางในการศึกษา และเตรียมความพร้อมให้กับนิสิตรุ่นต่อไป	1. นิสิต 5 คน 2. สายวิชาการ 2 คน	ส.ค.-ก.ย.69	หน่วยงาน/สถาบันต่างๆ ที่จัดกิจกรรมแข่งขัน ทักษะวิชาการเกี่ยวข้องกับภาษาไทย	ผศ.ดร.ภาควิชา สุขเจริญ/ อ.ธนบัตร ใจอินทร์/ อ.ณัฐธร อินทรกำแหง	
	กิจกรรมครั้งที่ 4	✓					5,000	- ผู้เข้าร่วมโครงการได้ประสบการณ์ในการแข่งขัน และการทำงานร่วมกับผู้อื่น และได้สร้างสัมพันธ์อันดีระหว่างกันกับต่างมหาวิทยาลัย ในระดับดี	นิสิตสามารถนำผลที่ได้รับจากการแข่งขันไปเป็นแนวทางในการศึกษา และเตรียมความพร้อมให้กับนิสิตรุ่นต่อไป	1. นิสิต 5 คน 2. สายวิชาการ 2 คน	ส.ค.-ก.ย.69	หน่วยงาน/สถาบันต่างๆ ที่จัดกิจกรรมแข่งขัน ทักษะวิชาการเกี่ยวข้องกับภาษาไทย	ผศ.ดร.ภาควิชา สุขเจริญ/ อ.ธนบัตร ใจอินทร์/ อ.ณัฐธร อินทรกำแหง	
	กิจกรรมครั้งที่ 5	✓					5,000	- ผู้เข้าร่วมโครงการได้ประสบการณ์ในการแข่งขัน และการทำงานร่วมกับผู้อื่น และได้สร้างสัมพันธ์อันดีระหว่างกันกับต่างมหาวิทยาลัย ในระดับดี	นิสิตสามารถนำผลที่ได้รับจากการแข่งขันไปเป็นแนวทางในการศึกษา และเตรียมความพร้อมให้กับนิสิตรุ่นต่อไป	1. นิสิต 5 คน 2. สายวิชาการ 2 คน	ส.ค.-ก.ย.69	หน่วยงาน/สถาบันต่างๆ ที่จัดกิจกรรมแข่งขัน ทักษะวิชาการเกี่ยวข้องกับภาษาไทย	ผศ.ดร.ภาควิชา สุขเจริญ/ อ.ธนบัตร ใจอินทร์/ อ.ณัฐธร อินทรกำแหง	

ลำดับ	โครงการ	ประเภทโครงการ					งานยุทธศาสตร์ มหาวิทยาลัย	งานยุทธศาสตร์ คณะ มนุษยศาสตร์	ไม่ใช้ งบประมาณ	จำนวนเงิน	เป้าหมายการดำเนินงาน		กลุ่มเป้าหมาย (ระบุกลุ่มเป้าหมายและ จำนวน)	ระบุ วัน เดือน ปี ที่ ดำเนินโครงการ	สถานที่ดำเนินการ	ผู้รับผิดชอบโครงการ
		งานประจำ			พันธกิจมหาวิทยาลัย						ผลผลิต (Outputs)	ผลลัพธ์ (Outcomes)				
		ผลิตบัณฑิต	วิจัย	บริการ วิชาการ	ทำนุบำรุง ศิลปวัฒนธรรม	บริหาร จัดการ										
NU-มน-02-071	โครงการศึกษาดูงาน ณ สถานประกอบการ	✓							120,000	- ผู้เข้าร่วมโครงการได้รับความรู้เกี่ยวกับแนวทางการปฏิบัติงานยังสถานประกอบการ อยู่ในระดับดี - ผู้เข้าร่วมโครงการมีมุมมองในการเลือกประกอบอาชีพและเชื่อมโยงความรู้ที่ได้จากการเรียนมาใช้ได้ดี อยู่ในระดับดี	- นิสิตสามารถนำความรู้และพร้อมที่จะเลือกแนวทางในการฝึกปฏิบัติงานอันนำไปสู่ส่วนหนึ่งในการประกอบอาชีพในอนาคตได้ - อาจารย์ได้รับความรู้หรือประสบการณ์ที่เกี่ยวข้องกับการพัฒนางานด้านการจัดการเรียนการสอนของภาควิชา	1. นิสิต 57 คน 2. สายวิชาการ 3 คน	ม.ย.-69	ภาคนอกมหาวิทยาลัย	ดร.สุวรรณี ทองรอด / รศ.วราวิชต์ มหามานตรี	
	โครงการพัฒนาศักยภาพนิสิตระดับบัณฑิตศึกษา															
NU-มน-02-072	โครงการพัฒนาวิชาการระดับบัณฑิตศึกษา กิจกรรมครั้งที่ 1	✓							15,000	- ผู้เข้าร่วมโครงการไม่น้อยกว่า ร้อยละ 80 - นิสิตได้รับความรู้ มีมุมมองกว้างขึ้นในการพัฒนาความรู้ด้านแนวทางและทฤษฎีใหม่ในการศึกษาภาษาและวรรณกรรมไทย ไม่น้อยกว่าร้อยละ 80	นิสิตสามารถนำความรู้มาประยุกต์ใช้ในการเรียนรายวิชาที่เกี่ยวข้องและสามารถต่อยอดเพื่อกำหนดหัวข้อในการวิจัย	1. นิสิต 10 คน 2. สายวิชาการ 5 คน 3. บุคคลภายนอก 2 คน 4. ศิษย์เก่า 3 คน	ก.พ.-69	คณะมนุษยศาสตร์/ ออนไลน์	รศ.ดร.ธัญญา สังข์พันธานนท์/ ผศ.ดร.ณรงค์กร รอดทรัพย์/ ผศ.ดร.ภาคภูมิ สุขเจริญ/ ดร.ชนพล เอกพจน์/ อ.ธนบัตร ใจอินทร์/ อ.ณัฐธร อินทรกำแหง	
	โครงการพัฒนาวิชาการระดับบัณฑิตศึกษา กิจกรรมครั้งที่ 2	✓							15,000	- ผู้เข้าร่วมโครงการไม่น้อยกว่า ร้อยละ 80 - นิสิตได้รับความรู้ มีมุมมองกว้างขึ้นในการพัฒนาความรู้ด้านแนวทางและทฤษฎีใหม่ในการศึกษาภาษาและวรรณกรรมไทย ไม่น้อยกว่าร้อยละ 80	นิสิตสามารถนำความรู้มาประยุกต์ใช้ในการเรียนรายวิชาที่เกี่ยวข้องและสามารถต่อยอดเพื่อกำหนดหัวข้อในการวิจัย	1. นิสิต 10 คน 2. สายวิชาการ 5 คน 3. บุคคลภายนอก 2 คน 4. ศิษย์เก่า 3 คน	ก.ค.-69	คณะมนุษยศาสตร์/ ออนไลน์	รศ.ดร.ธัญญา สังข์พันธานนท์/ ผศ.ดร.ณรงค์กร รอดทรัพย์/ ผศ.ดร.ภาคภูมิ สุขเจริญ/ ดร.ชนพล เอกพจน์/ อ.ธนบัตร ใจอินทร์/ อ.ณัฐธร อินทรกำแหง	
NU-มน-02-073	โครงการภูมิภาคศึกษา	✓			✓				25,000	- นิสิตได้รับความรู้ มีมุมมองโลกทัศน์กว้างขึ้นในการพัฒนาความรู้ด้านภาษา วรรณกรรมและวัฒนธรรม ไม่น้อยกว่าร้อยละ 80	- นิสิตมีผลงานการศึกษาในรูปแบบของบทความ /หรือรายงานการศึกษาค้นคว้าเกี่ยวกับภาษาและวรรณกรรมไทยกับภูมิภาคเขียน	1. นิสิต 7 คน 2. สายวิชาการ 4 คน 3. สายสนับสนุน 1 คน	ส.ค.-ก.ย.69	ภาคตะวันออกเฉียงเหนือ ของประเทศไทย	รศ.ดร.ธัญญา สังข์พันธานนท์/ ผศ.ดร.ณรงค์กร รอดทรัพย์/ ผศ.ดร.ภาคภูมิ สุขเจริญ/ ดร.ชนพล เอกพจน์	
NU-มน-02-074	โครงการสัมมนาวิทยานิพนธ์ระดับบัณฑิตศึกษา เครือข่ายความร่วมมือทางวิชาการ มก. มข. มร.ลพ.มน.	✓							30,000	- จำนวนผู้เข้าร่วมโครงการ ไม่น้อยกว่า ร้อยละ 80 - ความพึงพอใจของผู้เข้าร่วมโครงการ ค่าเฉลี่ยไม่น้อยกว่า 4.0 จากคะแนนเต็ม 5	- นิสิตสามารถนำข้อเสนอแนะมาใช้ในการทำวิทยานิพนธ์	1. นิสิต 6 คน 2. สายวิชาการ 5 คน 3. สายสนับสนุน 1 คน	ม.ค.-69	มหาวิทยาลัยราชภัฏ ลำปาง (เครือข่ายความร่วมมือทางวิชาการ/ เจ้าภาพจัดกิจกรรมรอบ นี้)	รศ.ดร.ธัญญา สังข์พันธานนท์/ ผศ.ดร.ณรงค์กร รอดทรัพย์/ ผศ.ดร.ภาคภูมิ สุขเจริญ/ ดร.ชนพล เอกพจน์/ อ.ธนบัตร ใจอินทร์/ อ.ณัฐธร อินทรกำแหง	
	โครงการทำนุบำรุงศิลปวัฒนธรรม															
NU-มน-02-075	โครงการภาษาสื่อ-ภาษาศิลป์ (วิชาศึกษาทั่วไป) กิจกรรม การเสวนาเรื่อง “การใช้ภาษาไทยในยุคดิจิทัล ”				✓				50,000	- ผู้เข้าร่วมโครงการมีความรู้เกี่ยวกับภาษา - วรรณกรรมที่เกี่ยวกับความเชื่อและการดำเนินชีวิตเพิ่มมากขึ้นในระดับดี	นิสิตสามารถนำความรู้มาปรับใช้เป็นแนวทางในการปฏิบัติตนจนสำเร็จ การศึกษา	1. นิสิต 3,190 คน 2. สายวิชาการ 10 คน	ต.ค.68-ก.ย.69	มหาวิทยาลัยนเรศวร	อ.ธนบัตร ไนอินทร์/ ดร.รัช มั่นต่อการ/ อ.ณัฐธร อินทรกำแหง อ.อัญญา ภูเพชร	
	โครงการภาษาสื่อ-ภาษาศิลป์ (วิชาศึกษาทั่วไป) กิจกรรม จัดแสดงผลการเรียนรู้ที่ได้จากการเรียน รายวิชาศึกษาทั่วไป กลุ่มวิชาภาษาไทย				✓				9,000	- ร้อยละ 80 ของผู้เข้าร่วมโครงการมีความพึงพอใจระดับดี และดีมาก	นิสิตสามารถนำความรู้มาปรับใช้เป็นแนวทางในการปฏิบัติตนจนสำเร็จ การศึกษา	1. นิสิต 3,190 คน 2. สายวิชาการ 10 คน	ต.ค.68-ก.ย.69	มหาวิทยาลัยนเรศวร	อ.ธนบัตร ไนอินทร์/ ดร.รัช มั่นต่อการ/ อ.ณัฐธร อินทรกำแหง อ.อัญญา ภูเพชร	

ลำดับ	โครงการ	ประเภทโครงการ					งานยุทธศาสตร์ มหาวิทยาลัย	งานยุทธศาสตร์ คณะ มนุษยศาสตร์	ไม่ใช้ งบประมาณ	จำนวนเงิน	เป้าหมายการดำเนินงาน		กลุ่มเป้าหมาย (ระบุกลุ่มเป้าหมายและ จำนวน)	ระบุ วัน เดือน ปี ที่ ดำเนินโครงการ	สถานที่ดำเนินการ	ผู้รับผิดชอบโครงการ
		งานประจำ			งานยุทธศาสตร์						ผลผลิต (Outputs)	ผลลัพธ์ (Outcomes)				
		พันธกิจมหาวิทยาลัย														
		ผลิตบัณฑิต	วิจัย	บริการ วิชาการ	ทำนุบำรุง ศิลปวัฒนธรรม	บริหาร จัดการ										
NU-มน-02-076	โครงการเสริมสร้างการเรียนรู้วัฒนธรรมท้องถิ่นและการเรียนรู้วิถีธรรม(วิถีไทย วิถีธรรม)				✓				10,000	- นิสิตได้รับความรู้ มีมุมมองโลกทัศน์กว้างขึ้นในการพัฒนาความรู้ด้านภาษา วรรณกรรม วัฒนธรรม และศาสนาไม่น้อยกว่าร้อยละ 80	- นิสิตมีผลงานการศึกษาในรูปแบบ รายงานการศึกษาค้นคว้าเกี่ยวกับภาษา วัฒนธรรม และศาสนาของชุมชนในท้องถิ่น	1. นิสิต 71 คน 2. สายวิชาการ 3 คน	ม.ค.-69	สถานที่สำคัญทางศาสนาและวัฒนธรรมในจังหวัดพิษณุโลก	ดร.ธนพล เอกพจน์/ รศ.วราวิชต์ มหามนต์รี/ อ.ธนบัตร ใจอินทร์	
NU-มน-02-077	โครงการส่งเสริมภาพลักษณ์นิสิตดีเด่นด้านพฤติกรรมและการแต่งกาย				✓				2,000	- ผู้ได้รับรางวัลภาคภูมิใจ และสามารถเป็นแบบอย่างกับบุคคลอื่นได้	- การแต่งกายและความประพฤติที่สามารถเป็นแบบอย่างกับบุคคลอื่น	1. นิสิต 190 คน 2. สายวิชาการ 9 คน 3. สายสนับสนุน 1 คน	พ.ค.-ก.ค.69	มหาวิทยาลัยนครสวรรค์	ผศ.ดร.ภาคภูมิ สุขเจริญ/ ดร.ธนพล เอกพจน์/ อ.ธนบัตร ใจอินทร์	
ภาควิชาภาษาศาสตร์ คติชนวิทยา ปรัชญา และศาสนา																
ส่วนกลาง(รายวิชาโท)																
	โครงการพัฒนานิสิตด้านวิชาการและทักษะการเรียนรู้															
NU-มน-03-078	โครงการกิจกรรมเพื่อพัฒนารายวิชาปรัชญาและศาสนา	✓							5,000	1. นิสิตมีความรู้และทักษะทางวิชาการทางด้านปรัชญาและศาสนา ไม่น้อยกว่าร้อยละ 80 2. นิสิตสามารถผลิตสื่อวีดิโอคลิป (Video clip) สำหรับการศึกษาเรียนรู้ทางด้านปรัชญาและศาสนาผ่านภูมิปัญญา วัฒนธรรมความเชื่อ และวิถีปฏิบัติของคนไทยออกเผยแพร่ลงในยูทูป (Youtube) ให้แก่นิสิตและคนทั่วไปที่สนใจศึกษาเรียนรู้อย่างน้อย 2 ชิ้น	- ผู้เข้าร่วมโครงการสามารถนำความรู้ที่ได้มาใช้ประโยชน์ได้	1. นิสิต 23 คน 2. สายวิชาการ 2 คน	พ.ย.-68	คณะมนุษยศาสตร์	ดร.พรหมพิสิฐ พันธุ์จันทร์/ อ. อธิรพณิชา พลายนาค	
สาขาวิชาภาษาศาสตร์																
	โครงการพัฒนาบุคลากรสายวิชาการ															
NU-มน-03-079	โครงการพัฒนาศักยภาพอาจารย์และนิสิต	✓							94,200	1. ผู้เข้าร่วมโครงการได้มีโอกาสเยี่ยมเยียน ความรู้จากสถานการศึกษาต่างๆ 2. ผู้เข้าร่วมโครงการได้ประสบการณ์และแนวทางในการทำงานเพิ่มขึ้น	- คณาจารย์และนิสิตได้รู้จักและได้รับความรู้จากการแลกเปลี่ยนความคิดเห็น ด้านการทำงาน - มีเครือข่ายทางวิชาการเพิ่มมากขึ้น	1. นิสิต 2 คน 2. สายวิชาการ 5 คน	พ.ค.-มิ.ย. 69	หน่วยงานที่เกี่ยวข้องกับสาขาวิชาภาษาศาสตร์	ผศ. ดร.ชมนาด อินทจามรงค์	
	โครงการประเมินคุณภาพภายใน ระดับหลักสูตร															
NU-มน-03-080	โครงการประเมินคุณภาพการศึกษาภายใน ระดับหลักสูตร	✓							21,000	- หลักสูตรฯ มีรายงานผลการบริการจัดการของคณะตามเกณฑ์การประกันคุณภาพการศึกษา - หลักสูตรมีผลประเมินผ่านในองค์ประกอบที่ 1 และการดำเนินงานของหลักสูตรโดยเฉลี่ยอยู่ระดับ 3	- หลักสูตรฯ มีผลประเมินผ่านตามเกณฑ์การประกันคุณภาพการศึกษาดีขึ้นกว่าปีที่ผ่านมา	1. สายวิชาการ 4 คน 2. บุคคลภายนอก 3 คน	มิ.ย.-ส.ค. 69	คณะมนุษยศาสตร์	ผศ. ดร.ชมนาด อินทจามรงค์	
	โครงการพัฒนานิสิตด้านวิชาการและทักษะการเรียนรู้															
NU-มน-03-081	โครงการฝึกปฏิบัติการภาคสนามทางภาษาศาสตร์	✓							25,000	- ผู้เข้าร่วมโครงการประเมินความพึงพอใจไม่ต่ำกว่า 3.51 - มีรายงานการออกภาคสนามที่อยู่ในรูปแบบต่างๆ เพื่อแสดงให้เห็นถึงการนำความรู้ทางภาษาศาสตร์ไปใช้	- นิสิตนำความรู้ที่ได้ไปประยุกต์ใช้ในการทำวิจัย - นิสิตนำความรู้และประสบการณ์ด้านความสัมพันธระหว่างบุคคลและความรับผิดชอบไปใช้ในการประกอบอาชีพต่อไป	1. นิสิต 5 คน 2. สายวิชาการ 2 คน	มี.ค.-69	พื้นที่ในจังหวัดพิษณุโลกหรือจังหวัดใกล้เคียง	ผศ.แก้วตา สาลีโกชน์	

ลำดับ	โครงการ	ประเภทโครงการ					ไม่ใช้งบประมาณ	จำนวนเงิน	เป้าหมายการดำเนินงาน		กลุ่มเป้าหมาย (ระบุกลุ่มเป้าหมายและจำนวน)	ระบุ วัน เดือน ปี ที่ ดำเนินโครงการ	สถานที่ดำเนินการ	ผู้รับผิดชอบโครงการ
		งานประจำ			งานยุทธศาสตร์				ผลผลิต (Outputs)	ผลลัพธ์ (Outcomes)				
		พันธกิจมหาวิทยาลัย												
		ผลิตบัณฑิต	วิจัย	บริการวิชาการ	ทำนุบำรุง ศิลปวัฒนธรรม	บริหาร จัดการ								
NU-มน-03-082	โครงการพัฒนาศักยภาพนิสิตด้านการวิจัย	✓					10,000	- มีผู้เข้าร่วมไม่ต่ำกว่าร้อยละ 70 ของเป้าหมาย - ผู้เข้าร่วมโครงการได้รับความรู้และมุมมองทางภาษาศาสตร์เพิ่มมากขึ้นในระดับไม่ต่ำกว่า 3.51	- นิสิตได้รับฟัง และแลกเปลี่ยนเรียนรู้ในประเด็นที่เกี่ยวข้องกับการวิจัยทางภาษาศาสตร์ที่เป็นปัจจุบัน และนำความรู้ไปบูรณาการหรือปรับใช้ในการทำวิทยานิพนธ์	1. นิสิต 10 คน 2. สายวิชาการ 2 คน	ก.พ.-69	คณะมนุษยศาสตร์	อ.สุทธิพงษ์ พิธณรงค์	
NU-มน-03-083	โครงการพัฒนารายวิชาโทภาษาศาสตร์	✓					5,000	- นิสิตได้รับความรู้และทักษะทางวิชาการเพิ่มขึ้น ไม่น้อยกว่าร้อยละ 80 - นิสิตสามารถผลิตผลงานและนำเสนอผลงานได้	- ผู้เข้าร่วมโครงการสามารถนำความรู้ที่ได้มาใช้อย่างได้	1. นิสิต 23 คน 2. สายวิชาการ 2 คน	ธ.ค.-68	คณะมนุษยศาสตร์	อ.สุทธิพงษ์ พิธณรงค์	
สาขาวิชาคหิตินวิทยา														
	โครงการพัฒนาบุคลากรสายวิชาการ													
NU-มน-03-084	โครงการพัฒนาศักยภาพอาจารย์และนิสิต	✓					96,900	1. ผู้เข้าร่วมโครงการได้มีโอกาสเยี่ยมเยียนคณาจารย์จากสถานการศึกษาต่างๆ 2. ผู้เข้าร่วมโครงการได้ประสบการณ์และแนวทางทางในการทำงานเพิ่มขึ้น	- คณาจารย์และนิสิตได้รู้จักและได้รับความรู้จากการแลกเปลี่ยนความคิดเห็นด้านการทำงาน - มีเครือข่ายทางวิชาการเพิ่มมากขึ้น	1. นิสิต 2 คน 2. สายวิชาการ 5 คน	พ.ค.-มิ.ย.69	หน่วยงานที่เกี่ยวข้องกับสาขาวิชาคหิตินวิทยา	ผศ.ดร.อรอุษา สุวรรณประเทศ	
	โครงการประเมินคุณภาพภายใน ระดับหลักสูตร													
NU-มน-03-085	โครงการประเมินคุณภาพการศึกษาภายใน ระดับหลักสูตร	✓					21,000	- หลักสูตรฯ มีรายงานผลการบริการจัดการของคณะตามเกณฑ์การประกันคุณภาพการศึกษา - หลักสูตรมีผลประเมินผ่านในองค์ประกอบที่ 1 และการดำเนินงานของหลักสูตรโดยเฉลี่ยอยู่ระดับ 3	- หลักสูตรฯ มีผลประเมินผ่านตามเกณฑ์การประกันคุณภาพการศึกษาดีขึ้นกว่าปีที่ผ่านมา	1. สายวิชาการ 5 คน 2. บุคคลภายนอก 3 คน	มิ.ย.-ส.ค. 69	คณะมนุษยศาสตร์	ผศ.ดร.อรอุษา สุวรรณประเทศ	
	โครงการพัฒนานิสิตด้านวิชาการและทักษะการเรียนรู้													
NU-มน-02-086	โครงการพัฒนารายวิชาโทคหิตินวิทยา	✓					5,000	1. นิสิตได้รับความรู้และทักษะทางวิชาการเพิ่มขึ้น ไม่น้อยกว่าร้อยละ 80 2. นิสิตสามารถผลิตผลงานและนำเสนอผลงานได้	- ผู้เข้าร่วมโครงการสามารถนำความรู้ที่ได้มาใช้อย่างได้	1. นิสิต 23 คน 2. สายวิชาการ 2 คน	ธ.ค.-68	คณะมนุษยศาสตร์	ดร.ปฐวี พรหมแสน	
ภาควิชาภาษาตะวันตก														
	ส่วนกลาง(รายวิชาโท)													
	โครงการบริการวิชาการ													
NU-มน-04-087	โครงการเตรียมความพร้อมสู่ A-Level ภาษาสเปน			✓				- ได้ประชาสัมพันธ์หลักสูตรฯ - บูรณาการบริการวิชาการสู่สังคมเข้ากับการเรียนการสอน - ผู้เข้าร่วมโครงการมีความรู้และทักษะภาษาสเปนและมีความพร้อมในการสอบ A-Level ภาษาสเปน ไม่น้อยกว่าร้อยละ 80	- ให้บริการวิชาการแก่สังคม และเผยแพร่ประชาสัมพันธ์บุคลากรและหลักสูตรฯ ให้สังคมได้รับทราบ - ผู้เข้าร่วมโครงการสามารถนำความรู้ที่ได้ไปใช้ประโยชน์ได้ โดยเฉพาะในการสอบ A-Level ภาษาสเปน	1. บุคคลทั่วไป 30 คน	พ.ย.-68	ออนไลน์	อ.ปิณฑงษ์ เริ่มทอง/ อ.นพพรต นลวรพรธ	
	โครงการพัฒนานิสิตด้านวิชาการและทักษะการเรียนรู้													
NU-มน-04-088	โครงการกิจกรรมเพื่อพัฒนานิสิตวิชาโทภาษาสเปน	✓					5,000	- ผู้เข้าร่วมโครงการมีความรู้และการใช้ภาษาสเปนในการประกอบอาชีพในระดับดี	1. ผู้เข้าร่วมโครงการสามารถนำความรู้ที่ได้ไปใช้ประโยชน์ได้	1. นิสิต 64 คน 2. สายวิชาการ 2 คน	ธ.ค.-68	คณะมนุษยศาสตร์	อ.นพพรต นลวรพรธ/ อ.ปิณฑงษ์ เริ่มทอง	

ลำดับ	โครงการ	ประเภทโครงการ					ไม่ใช้งบประมาณ	จำนวนเงิน	เป้าหมายการดำเนินงาน		กลุ่มเป้าหมาย (ระบุกลุ่มเป้าหมายและจำนวน)	ระบุ วัน เดือน ปี ที่ ดำเนินโครงการ	สถานที่ดำเนินการ	ผู้รับผิดชอบโครงการ	
		งานประจำ			งานยุทธศาสตร์				ผลผลิต (Outputs)	ผลลัพธ์ (Outcomes)					
		พันธกิจมหาวิทยาลัย													แผนยุทธศาสตร์ มหาวิทยาลัย
		ผลิตบัณฑิต	วิจัย	บริการวิชาการ	ทำนุบำรุง ศิลปวัฒนธรรม	บริหารจัดการ									
สาขาวิชาภาษาฝรั่งเศส															
NU-มน-04-089	โครงการพัฒนาศักยภาพอาจารย์					✓		4.2.2	20,000	1. ร้อยละ 50 ของผู้เข้าร่วมโครงการมี โครงร่างผลงานวิชาการ 2. ผู้เข้าร่วมโครงการได้รับความรู้ในการ ผลิตผลงานวิชาการในระดับดี	คณาจารย์ที่เข้าร่วมโครงการ สามารถนำ ความรู้ที่ได้รับมาบูรณาการสู่การจัดการ เรียนการสอนและการปฏิบัติงานได้	1. สายวิชาการ 7 คน 2. อื่น ๆ 1 หลักสูตร	เม.ย.-มิ.ย.69	คณะมนุษยศาสตร์/ออนไลน์	อ.ศรีสุดา พุ่มชม
โครงการประเมินคุณภาพภายใน ระดับหลักสูตร															
NU-มน-04-090	โครงการประเมินคุณภาพการศึกษาภายใน ระดับ หลักสูตร	✓							11,000	หลักสูตรมีผลประเมินผ่านการกำกับ มาตรฐานและมีผลประเมินตามเกณฑ์ AUN-QA อยู่ในระดับ 3 ขึ้นไป	หลักสูตรฯ มีผลประเมินผ่านการกำกับ มาตรฐานและมีผลประเมินตามเกณฑ์ AUN-QA อยู่ในระดับ 3 ขึ้นไป	1. สายวิชาการ 7 คน 2. บุคคลภายนอก 3 คน	มิ.ย.-ส.ค. 69	คณะมนุษยศาสตร์	อ.ศรีสุดา พุ่มชม
โครงการบริการวิชาการ															
NU-มน-04-091	โครงการบริการวิชาการเพื่อพัฒนาศักยภาพและ วัฒนธรรมฝรั่งเศส			✓					5,000	- ได้ประชาสัมพันธ์หลักสูตรฯ - บูรณาการบริการวิชาการสู่สังคมและ การเรียนการสอน - ผู้เข้าร่วมโครงการได้รับความรู้ และ พัฒนาทักษะด้านภาษาฝรั่งเศส ไม่น้อยกว่า ร้อยละ 70	ให้บริการวิชาการแก่สังคม และเผยแพร่ ประชาสัมพันธ์หลักสูตรฯ ให้สังคมได้รับ ทราบ	1. สายวิชาการ 4 คน 2. บุคคลภายนอก 10 คน 3. ศิษย์เก่า 2 คน 4. อื่น ๆ 1 หลักสูตร	พ.ย.68-ส.ค.68	ออนไลน์	อ.ศรีสุดา พุ่มชม/ ดร.นิภารัตน์ อิมศิลป์
	กิจกรรมที่ 2 พัฒนาศักยภาพภาษาและวัฒนธรรม ฝรั่งเศสสำหรับนักเรียนมัธยม			✓					5,000	- ได้ประชาสัมพันธ์หลักสูตรฯ - บูรณาการบริการวิชาการสู่สังคมและ การเรียนการสอน - ผู้เข้าร่วมโครงการได้รับความรู้ และ พัฒนาทักษะด้านภาษาฝรั่งเศส ไม่น้อยกว่า ร้อยละ 70	ให้บริการวิชาการแก่สังคม และเผยแพร่ ประชาสัมพันธ์หลักสูตรฯ ให้สังคมได้รับ ทราบ	1. บุคคลภายนอก 35 คน 2. สายวิชาการ 5 คน	พ.ย.68-ส.ค.68	ออนไลน์	อ.ศรีสุดา พุ่มชม/ ดร.นิภารัตน์ อิมศิลป์
โครงการพัฒนานิสิตด้านวิชาการและทักษะการ เรียนรู้															
NU-มน-04-092	โครงการเข้าร่วม/แข่งขันทางวิชาการ	✓							30,000	1. นิสิตได้พัฒนาศักยภาพ นำความรู้ ทักษะทางวิชาการของตนมาประยุกต์ใช้ใ นการแข่งขันทางวิชาการ ไม่น้อยกว่าร้อยละ 80 2. นิสิต หลักสูตร คณะฯ และมหาวิทยาลัย มีชื่อเสียง	นิสิตได้เปิดโลกทัศน์ พัฒนาทักษะภาษา ฝรั่งเศสด้านต่าง ๆ มีความคิดริเริ่ม สร้างสรรค์ สามารถทำงานเป็นทีม มี ความสามัคคี และรู้จักนำความรู้ทาง วิชาการด้านภาษาฝรั่งเศสมาประยุกต์ใช้ ในชีวิตได้	1. นิสิต 15 คน 2. สายวิชาการ 5 คน 3. อื่น ๆ 1 หลักสูตร	ต.ค.-ธ.ค. 68	กรุงเทพมหานครหรือ ผ่านระบบออนไลน์	อ.ศรีสุดา พุ่มชม/ อ.นันทน์ภัท โทนกกล้า

ลำดับ	โครงการ	ประเภทโครงการ					งานยุทธศาสตร์ มหาวิทยาลัย	งานยุทธศาสตร์ คณะ มนุษยศาสตร์	ไม่ใช้ งบประมาณ	จำนวนเงิน	เป้าหมายการดำเนินงาน		กลุ่มเป้าหมาย (ระบุกลุ่มเป้าหมายและ จำนวน)	ระบุ วัน เดือน ปี ที่ ดำเนินโครงการ	สถานที่ดำเนินการ	ผู้รับผิดชอบโครงการ
		งานประจำ			งานยุทธศาสตร์						ผลผลิต (Outputs)	ผลลัพธ์ (Outcomes)				
		พันธกิจมหาวิทยาลัย														
		ผลิตบัณฑิต	วิจัย	บริการ วิชาการ	ทำนุบำรุง ศิลปวัฒนธรรม	บริหาร จัดการ										
NU-มน-04-093	โครงการศึกษาดูงาน ณ สถานประกอบการ	✓			✓				39,000	1. ผู้เข้าร่วมโครงการได้มีโอกาสเยี่ยมเยียนสถานประกอบการต่างๆ ทั้งภาครัฐหรือภาคเอกชน 2. ผู้เข้าร่วมโครงการมีความเข้าใจกระบวนการทำงานในภาคธุรกิจเอกชน/ภาครัฐไม่น้อยกว่าร้อยละ 80 3. ผู้เข้าร่วมโครงการได้ทัศนศึกษา ณ สถานที่สำคัญทางประวัติศาสตร์และวัฒนธรรมต่างในประเทศไทย 4. ผู้เข้าร่วมโครงการได้รับความรู้ด้านการใช้ภาษาฝรั่งเศสเพื่อการท่องเที่ยวเชิงวัฒนธรรมในประเทศไทย ไม่น้อยกว่าร้อยละ 80	- นิสิตได้เปิดโลกทัศน์ ด้านการทำงาน และได้แนวทางสำหรับสถานที่ฝึกงาน - นิสิตได้แนวทางการประยุกต์ภาษาฝรั่งเศสกับการทำงานในสายงานการท่องเที่ยว และได้นำความรู้ด้านภาษาฝรั่งเศสจากชั้นเรียนมาปฏิบัติจริงในสถานที่ท่องเที่ยวเชิงศิลปวัฒนธรรม	1. นิสิต 22 คน 2. สายวิชาการ 5 คน 3. อื่น ๆ 1 หลักสูตร	ต.ค.-พ.ย. 68	กทม.	ดร.นิภารัตน์ อิมศิลป์	
NU-มน-04-094	โครงการพัฒนาทักษะนิสิตสาขาวิชาภาษาฝรั่งเศส		✓						20,000	- นิสิตหลักสูตรศ.บ.ภาษาฝรั่งเศส ร้อยละ 70 เข้าร่วมกิจกรรม - นิสิตทุกชั้นปีและนิสิตกับอาจารย์ได้ทำความรู้จักกันมากขึ้น - นิสิตที่เข้าร่วมโครงการได้รับความรู้เชิงวัฒนธรรมมากขึ้น ในระดับดี - ผู้เข้าร่วมโครงการมีความพึงพอใจในระดับดี	- บุคลากรและนิสิตภาควิชาภาษาตะวันตกมีความสัมพันธ์ใกล้ชิดกันมากขึ้น - ผู้เข้าร่วมโครงการมีความเป็นพลเมืองโลก รู้จักความแตกต่างทางวัฒนธรรมและวิถีปฏิบัติในการเฉลิมฉลองเทศกาลส่งท้ายปีทั้งจากโลกซีกตะวันออกและตะวันตก	1. นิสิต 125 คน 2. สายวิชาการ 8 คน 3. สายสนับสนุน 1 คน 4. อื่นๆ 1 หลักสูตร	ธ.ค.-68	มหาวิทยาลัยนครสวรรค์	อ.ณงพงค์ ปิ่นอินทร์ ดร.นิภารัตน์ อิมศิลป์ อ.นันทน์ภัส โทณกล้า	
	กิจกรรม อบรมคอมพิวเตอร์	✓							8,000	- นิสิตหลักสูตรศ.บ.ภาษาฝรั่งเศส ชั้นปีที่ 3 ร้อยละ 80 เข้าร่วมกิจกรรม - นิสิตที่เข้ารับการอบรมได้รับความรู้และเพิ่มพูนทักษะการใช้คอมพิวเตอร์มากขึ้นในระดับดี	- นิสิตมีทักษะคอมพิวเตอร์ที่พร้อมจะนำไปใช้ในการทำงานและการทำงานในอนาคตมากขึ้น	1. นิสิต 45 คน 2. อื่น ๆ 1 หลักสูตร	ต.ค.68-ส.ค.69	มหาวิทยาลัยนครสวรรค์/ ออนไลน์	อ.ณงพงค์ ปิ่นอินทร์ ดร.นิภารัตน์ อิมศิลป์ อ.นันทน์ภัส โทณกล้า	
	กิจกรรม อบรมภาษาต่างประเทศ	✓							8,000	- นิสิตหลักสูตรศ.บ.ภาษาฝรั่งเศส ชั้นปีที่ 3 ร้อยละ 80 เข้าร่วมกิจกรรม - นิสิตได้รับความรู้ด้านภาษาต่างประเทศเพิ่มขึ้น ไม่น้อยกว่าร้อยละ 80	- นิสิตมีทักษะภาษาต่างประเทศที่พร้อมจะนำไปใช้ในการทำงานและการทำงานในอนาคตมากขึ้น	1. นิสิต 45 คน 2. อื่น ๆ 1 หลักสูตร	ต.ค.68-ส.ค.69	มหาวิทยาลัยนครสวรรค์/ ออนไลน์	อ.ณงพงค์ ปิ่นอินทร์ ดร.นิภารัตน์ อิมศิลป์ อ.นันทน์ภัส โทณกล้า	
	กิจกรรม เชิญศิษย์เก่าหรือเชิญผู้ทรงคุณวุฒิถ่ายทอดความรู้	✓							8,000	1. นิสิตได้รับความรู้ หรือประสบการณ์ จากวิทยากร ไม่น้อยกว่าร้อยละ 80	- นิสิตได้รับความรู้และประสบการณ์ตรงในการนำภาษาฝรั่งเศสไปใช้ในสถานการณ์ต่างๆ หรือในการทำงาน	1. นิสิต 97 คน 2. สายวิชาการ 3 คน 3. สายสนับสนุน 1 คน 4. อื่นๆ 1 หลักสูตร	ต.ค.68-ส.ค.69	คณะมนุษยศาสตร์	อ.ณงพงค์ ปิ่นอินทร์ ดร.นิภารัตน์ อิมศิลป์ อ.นันทน์ภัส โทณกล้า	
NU-มน-04-095	โครงการพัฒนาบุคลิกภาพกายและใจของนิสิต	✓							8,000	1. นิสิตได้รับความรู้ หรือประสบการณ์ จากวิทยากร ไม่น้อยกว่าร้อยละ 80 2. นิสิตคิดว่าการอบรมเป็นประโยชน์ต่อการปรับบุคลิกภาพ อารมณ์ และทัศนคติของตน ไม่น้อยกว่าร้อยละ 70	- นิสิตสามารถใช้ความรู้ที่ได้รับกับสถานการณ์ต่างๆ ได้ในอนาคต	1. นิสิต 65 คน 2. สายวิชาการ 5 คน 3. อื่นๆ 1 หลักสูตร	มิ.ย.-ส.ค.69	คณะมนุษยศาสตร์/ หรือผ่านระบบออนไลน์	ดร.นิภารัตน์ อิมศิลป์	

ลำดับ	โครงการ	ประเภทโครงการ					งานยุทธศาสตร์ มหาวิทยาลัย	งานยุทธศาสตร์ คณะ มนุษยศาสตร์	ไม่ใช้ งบประมาณ	จำนวนเงิน	เป้าหมายการดำเนินงาน		กลุ่มเป้าหมาย (ระบุกลุ่มเป้าหมายและ จำนวน)	ระบุ วัน เดือน ปี ที่ ดำเนินโครงการ	สถานที่ดำเนินการ	ผู้รับผิดชอบโครงการ		
		งานประจำ									แผนยุทธศาสตร์ มหาวิทยาลัย	แผนยุทธศาสตร์ คณะ มนุษยศาสตร์					ผลผลิต (Outputs)	ผลลัพธ์ (Outcomes)
		พันธกิจมหาวิทยาลัย																
		ผลิตบัณฑิต	วิจัย	บริการ วิชาการ	ทำนุบำรุง ศิลปวัฒนธรรม	บริหาร จัดการ												
NU-มน-05-103	โครงการประเมินคุณภาพการศึกษาภายใน ระดับ หลักสูตร	✓				✓			35,000	หลักสูตรมีผลประเมินผ่านการกำกับ มาตรฐานและมีผลประเมินตามเกณฑ์ AUN-QA อยู่ในระดับ 3 ขึ้นไป	หลักสูตรฯ มีผลประเมินผ่านการกำกับ มาตรฐานและมีผลประเมินตามเกณฑ์ AUN-QA อยู่ในระดับ 3 ขึ้นไป	1. สายวิชาการ 10 คน 2. บุคคลภายนอก 6 คน	มี.ย. - ก.ค. 69	คณะมนุษยศาสตร์	ผศ.ดร.สุดวง ฤทธนา			
	โครงการบริการวิชาการ																	
NU-มน-05-104	โครงการบริการวิชาทางด้านภาษาอังกฤษสู่ชุมชน			✓			1.1.1		40,000	- มีผู้เข้าร่วมโครงการไม่น้อยกว่าร้อยละ 80 ของเป้าหมายที่ตั้งไว้ - ชุมชนสามารถนำความรู้ที่ได้ไปใช้ ประโยชน์ และแก้ไขปัญหาที่เกิดขึ้นได้ ไม่ น้อยกว่าร้อยละ 80 - ความพึงพอใจของผู้ใช้บริการ ไม่น้อยกว่า	- ชุมชนมีองค์ความรู้ที่สามารถนำไป แก้ไขปัญหาได้	1. บุคคลภายนอก 100 คน	ต.ค.68-ก.ย.69	โรงเรียน/ชุมชน/ท้องถิ่น ในพื้นที่ จังหวัด พิษณุโลกหรือจังหวัด ใกล้เคียง	ดร.นิชฎารัตน์ รักษาสัตย์			
	โครงการพัฒนานิสิตด้านวิชาการและทักษะการ เรียนรู้																	
NU-มน-05-105	โครงการศึกษาดูงาน/ทัศนศึกษา	✓							150,000	- นิสิตผู้ร่วมโครงการมีความเข้าใจ ระบบการทำงาน ณ สถานประกอบการที่ ใช้ภาษาอังกฤษ ในที่ทำงานมากขึ้นไม่น้อย กว่า 3.51	- นิสิตสามารถนำความรู้มาปรับใช้ในการ เรียนและอนาคตได้	1. นิสิต 70 คน 2. สายวิชาการ 4 คน	มี.ค.-69	สถานประกอบการ ใน กรุงเทพมหานคร	ดร.อิศรา คงมี			
NU-มน-05-106	โครงการเตรียมความพร้อมปี 1	✓							23,000	- นิสิตผู้เข้าร่วมกิจกรรมมีความเข้าใจ เกี่ยวกับโครงสร้างและรายวิชาในหลักสูตร มากขึ้น อยู่ในระดับดี - นิสิตผู้เข้าร่วมกิจกรรมมีคะแนนในการ ทำแบบทดสอบหลังเรียนมากกว่าก่อนเรียน	- นิสิตสามารถนำความเข้าใจเกี่ยวกับ รายวิชาในหลักสูตรไปวางแผนการเรียนได้	1. นิสิต 100 คน 2. สายวิชาการ 10 คน	มี.ย.-69	คณะมนุษยศาสตร์	ดร.นิชฎารัตน์ รักษาสัตย์			
NU-มน-05-107	โครงการเตรียมความพร้อมสู่อาชีพและการเป็น ผู้ประกอบการ	✓							8,000	- นิสิตผู้ร่วมโครงการมีความรู้เพิ่มขึ้น ไม่น้อยกว่าร้อยละ 80	- นิสิตแสดงออกถึงความเข้าใจเกี่ยวกับ ความรู้ที่ได้รับและมีแนวคิดที่จะนำไปปรับ ใช้กับการฝึกงานและการเตรียมความ พร้อมด้านอาชีพได้	1. นิสิต 60 คน 2. สายวิชาการ 5 คน	ก.ค.-69	ช่องทางออนไลน์	ดร.นิชฎารัตน์ รักษาสัตย์			
NU-มน-05-108	โครงการฝึกทักษะภาษาอังกฤษ	✓							40,000	- ผู้เข้าร่วมโครงการได้ฝึกทักษะการ สนทนาภาษาอังกฤษและมีทักษะดีขึ้นใน ระดับมาก - ผู้เข้าร่วมโครงการได้แลกเปลี่ยนเรียนรู้ วัฒนธรรมในระดับมาก	นิสิตสามารถนำความรู้มาใช้ในการเรียนได้	1. นิสิต 45 คน 2. สายวิชาการ 5 คน	ต.ค.68-ก.ย.69	คณะมนุษยศาสตร์	ดร.นิชฎารัตน์ รักษาสัตย์			
NU-มน-05-109	โครงการประกวดทักษะภาษาอังกฤษ	✓							20,000	- นิสิตมีความมั่นใจ ปฏิภาณไหวพริบ การ ตัดสินใจ และการแก้ปัญหาเฉพาะหน้า ใน ระดับมาก - นิสิตมีโอกาสนในการได้แลกเปลี่ยนความรู้ และทัศนคติระหว่างสถาบันการศึกษา ใน ระดับมาก	- นิสิตได้รับการทดสอบความรู้ ภาษาอังกฤษกับสถาบันอื่น รู้ข้อจำกัด ของตัวเองและแนวทางในการพัฒนาใน อนาคต	1. นิสิต 5 คน 2. สายวิชาการ 2 คน	ก.พ.-ส.ค.69	ภายนอกมหาวิทยาลัย	ดร.นิชฎารัตน์ รักษาสัตย์			

ลำดับ	โครงการ	ประเภทโครงการ					งานยุทธศาสตร์ มหาวิทยาลัย	งานยุทธศาสตร์ คณะมนุษยศาสตร์	ไม่ใช้งบประมาณ	จำนวนเงิน	เป้าหมายการดำเนินงาน		กลุ่มเป้าหมาย (ระบุกลุ่มเป้าหมายและจำนวน)	ระบุ วัน เดือน ปี ที่ ดำเนินโครงการ	สถานที่ดำเนินการ	ผู้รับผิดชอบโครงการ
		งานประจำ			งานยุทธศาสตร์						ผลผลิต (Outputs)	ผลลัพธ์ (Outcomes)				
		พันธกิจมหาวิทยาลัย														
		ผลิตบัณฑิต	วิจัย	บริการวิชาการ	ทำนุบำรุง ศิลปวัฒนธรรม	บริหาร จัดการ										
NU-มน-06-116	โครงการอบรมเพื่อพัฒนาศักยภาพครูผู้สอน ภาษาญี่ปุ่น (ญี่ปุ่น)			✓				-		- มีผู้เข้าร่วมโครงการไม่น้อยกว่า 30 คน - มีเครือข่ายแลกเปลี่ยนเรียนรู้ด้านการเรียนการสอนภาษาญี่ปุ่นระหว่างครูระดับมัธยมศึกษาทำอาจารย์ระดับมหาวิทยาลัยอย่างน้อย 4 สถาบัน - ผู้เข้าร่วมโครงการมีความรู้ความเข้าใจในระดับที่สามารถพัฒนาต่อยอดในการเรียนการสอนให้กับนักเรียนได้ อยู่ในระดับดี	#NAME?	1. สายวิชาการ 5 คน 2. บุคคลภายนอก 25 คน 3. อื่นๆ 4 องค์การ 4. อื่นๆ หลักสูตร 1 หลักสูตร	มี.ค.-69	ออนไลน์	อ.กัลยา แสนใจมูล/ Ms.Kaori Morimoto	
NU-มน-06-117	โครงการจัดสอบวัดระดับภาษาญี่ปุ่น ครั้งที่ 1 (ญี่ปุ่น)			✓				-		- มีการสอบวัดระดับภาษาญี่ปุ่น	เป็นหนึ่งในศูนย์สอบวัดระดับภาษาญี่ปุ่นของประเทศไทย	1. นิสิต 20 คน 2. สายวิชาการ 10 คน 3. บุคคลภายนอก 5 คน 4. ศิษย์เก่า 5 คน	พ.ค.-69	มหาวิทยาลัยนครสวรรค์	ดร.ศิรินุช คูเจริญโพบุลย์/ Hiroaki Miyazaki	
	โครงการจัดสอบวัดระดับภาษาญี่ปุ่น ครั้งที่ 2 (ญี่ปุ่น)			✓				-		- มีการสอบวัดระดับภาษาญี่ปุ่น	เป็นหนึ่งในศูนย์สอบวัดระดับภาษาญี่ปุ่นของประเทศไทย	1. นิสิต 20 คน 2. สายวิชาการ 10 คน 3. บุคคลภายนอก 5 คน 4. ศิษย์เก่า 5 คน	ก.ย.-69	มหาวิทยาลัยนครสวรรค์	ดร.ศิรินุช คูเจริญโพบุลย์/ Hiroaki Miyazaki	
NU-มน-06-118	โครงการส่งเสริมศิลปวัฒนธรรมญี่ปุ่น (ญี่ปุ่น)			✓					10,000	- มีการแลกเปลี่ยนความรู้ระหว่างครูอาจารย์ นิสิต และบุคคลทั่วไป - ผู้เข้าร่วมอบรมได้รับความรู้เกี่ยวกับวัฒนธรรมญี่ปุ่นมากขึ้น อยู่ในระดับดี (3.51)	ผู้เข้าร่วมสามารถพัฒนาต่อยอดให้กับบุคคลอื่นๆได้	1. นิสิต 100 คน 2. สายวิชาการ 9 คน 3. บุคคลภายนอก 40 คน 4. ศิษย์เก่า 10 คน	ก.ค.-69	คณะมนุษยศาสตร์	ดร.ศิรินุช คูเจริญโพบุลย์/ อ.สุพรรณมณี ทรัพย์เมือง	
	โครงการพัฒนานิสิตด้านวิชาการและทักษะการเรียนรู้															
NU-มน-06-119	โครงการพัฒนาศักยภาพทักษะการสนทนาภาษาญี่ปุ่น ครั้งที่ 1	✓							5,000	นิสิตได้ฝึกฝนทักษะทางภาษาญี่ปุ่นเพื่อวัดขีดความสามารถเพิ่มขึ้น อยู่ในระดับดี (3.51)	นิสิตสามารถนำความรู้ที่เรียนมาใช้ในการเพิ่มทักษะการสนทนาได้	1. นิสิต 40 คน 2. สายวิชาการ 3 คน 3. อื่นๆ 1 หลักสูตร	ม.ค.-69	คณะมนุษยศาสตร์	อ.กัลยา แสนใจมูล/ Ms.Kaori Morimoto	
	โครงการพัฒนาศักยภาพทักษะการสนทนาภาษาญี่ปุ่น ครั้งที่ 2	✓							5,000	นิสิตได้ฝึกฝนทักษะทางภาษาญี่ปุ่นเพื่อวัดขีดความสามารถเพิ่มขึ้น อยู่ในระดับดี (3.51)	นิสิตสามารถนำความรู้ที่เรียนมาใช้ในการเพิ่มทักษะการสนทนาได้	1. นิสิต 40 คน 2. สายวิชาการ 3 คน 3. อื่นๆ 1 หลักสูตร	ส.ค.-69	คณะมนุษยศาสตร์	อ.กัลยา แสนใจมูล/ Ms.Kaori Morimoto	
NU-มน-06-120	โครงการเข้าร่วม/แข่งขันทางวิชาการ	✓							28,000	นิสิตได้ฝึกฝนทักษะทางภาษาญี่ปุ่นเพื่อใช้ในการแข่งขันเพิ่มขึ้น อยู่ในระดับดี (3.51)	1. สร้างชื่อเสียงให้มหาวิทยาลัย 2. สืบสาน อนุรักษ์ศิลปวัฒนธรรมด้านภาษาและวรรณศิลป์	1. นิสิต 8 คน 2. สายวิชาการ 2 คน	ก.พ.-69	จังหวัดเชียงใหม่	อ.สุพรรณมณี ทรัพย์เมือง/ Mr.Masashi Okumura	
NU-มน-06-121	โครงการเตรียมความพร้อมการเขียน -นำเสนอวิทยานิพนธ์ระดับปริญญาตรี กิจกรรม อบรมให้ความรู้ (3 ครั้ง)	✓							15,000	นิสิตมีความรู้ในการเขียนโครงร่างวิทยานิพนธ์และกระบวนการวิจัยอยู่ในระดับดี (3.51)	จำนวนหัวข้อวิจัยและโครงร่างวิทยานิพนธ์ที่จะพัฒนาเป็นวิทยานิพนธ์	1. นิสิต 69 คน 2. สายวิชาการ 2 คน	พ.ย.68/ ม.ค.69/ มี.ค.69	คณะมนุษยศาสตร์	ผศ.ดร.โสภณ มะสินารี/ Mr.Masashi Okumura	
	โครงการเตรียมความพร้อมการเขียน -นำเสนอวิทยานิพนธ์ระดับปริญญาตรี กิจกรรม นำเสนอวิทยานิพนธ์	✓							14,000	1. นิสิตมีความพร้อมในการนำเสนอผลงานอยู่ในระดับดี 2. นิสิตสามารถนำความรู้ที่ได้รับไปประยุกต์ใช้ในการจัดทำผลงานได้ อยู่ในระดับดี	1.จำนวนงานวิจัยและวิทยานิพนธ์ 2.สร้างพื้นที่ในการแลกเปลี่ยนความรู้ทางวิชาการและพัฒนาไปสู่เวทีทางวิชาการในอนาคตต่อไป	1. นิสิต 140 คน 2. สายวิชาการ 10 คน	ส.ค.-69	คณะมนุษยศาสตร์	ผศ.ดร.โสภณ มะสินารี/ Mr.Masashi Okumura	

ลำดับ	โครงการ	ประเภทโครงการ					ไม่ใช้งบประมาณ	จำนวนเงิน	เป้าหมายการดำเนินงาน		กลุ่มเป้าหมาย (ระบุกลุ่มเป้าหมายและจำนวน)	ระบุ วัน เดือน ปี ที่ ดำเนินโครงการ	สถานที่ดำเนินการ	ผู้รับผิดชอบโครงการ
		งานประจำ			งานยุทธศาสตร์				ผลผลิต (Outputs)	ผลลัพธ์ (Outcomes)				
		พันธกิจมหาวิทยาลัย												
		ผลบัณฑิต	วิจัย	บริการวิชาการ	ทำนุบำรุง ศิลปวัฒนธรรม	บริหาร จัดการ								
NU-มน-06-122	โครงการเตรียมความพร้อมนิสิตชั้นปี 1	✓					18,000	1. นิสิตที่เข้าร่วมได้ฝึกฝนทักษะทางภาษา เพิ่มมากขึ้น โดยผู้เข้าร่วมไม่น้อยกว่าร้อยละ 60 มีผลคะแนน post- test สูงขึ้นกว่า pre-test 2. นิสิตที่เข้าร่วมมีความรู้เกี่ยวกับสังคม และวัฒนธรรมญี่ปุ่นเพิ่มมากขึ้น โดยผู้เข้าร่วมไม่น้อยกว่าร้อยละ 60 มีผลคะแนน post- test สูงขึ้นกว่า pre-test	1. นิสิตมีคุณลักษณะบัณฑิตที่พึงประสงค์ 2. นิสิตมีความสัมพันธ์อันดีระหว่างรุ่นที่ รุ่นน้องภายในหลักสูตร	1. นิสิต 80 คน 2. สายวิชาการ 9 คน 3. สายสนับสนุน 1 คน 4. อื่นๆ 1 หลักสูตร	ม.ย.-69	คณะมนุษยศาสตร์	อ.สุพรรณณ คุรุฑเมือง/ Miss Kaori Morimoto	
NU-มน-06-123	โครงการการศึกษาดูงาน ณ สถานประกอบการ	✓					78,500	1. นิสิตเข้าใจระบบการทำงานในสถานประกอบการของญี่ปุ่น อยู่ในระดับดี 2. นิสิตสามารถนำความรู้ ประสบการณ์ จากการศึกษาดูงานในสถานประกอบการ มาใช้ประโยชน์ได้ อยู่ในระดับดี 3. นิสิตมีความพึงพอใจ อยู่ในระดับดี	สามารถนำความรู้มาใช้ประโยชน์ได้ในอนาคต	1. นิสิต 69 คน 2. สายวิชาการ 3 คน	ก.ค 69	โรงงาน หรือ บริษัท ภายในจังหวัดหรือ ภายนอกจังหวัด	ผศ.ดร.โสภกา มะสินาริ/ Ms.Mihoko Yamamoto	
NU-มน-06-124	โครงการการล่ามภาษาญี่ปุ่นเพื่อการท่องเที่ยวเชิงประวัติศาสตร์	✓					20,000	- มุ่งความรู้ที่นำไปใช้งานได้จริง - นิสิตได้นำ ความรู้ภาษาญี่ปุ่นเพื่อการท่องเที่ยวไปใช้จริงในการแนะนำสถานที่ท่องเที่ยวเชิงประวัติศาสตร์ อยู่ในระดับดี - นิสิตได้เรียนรู้การแก้ไขปัญหาเมื่อต้องเผชิญสถานการณ์ในการนำเที่ยวจริง อยู่ในระดับดี - นิสิตมีความพึงพอใจต่อการจัดโครงการ อยู่ในระดับดี	- นิสิตสามารถประกอบอาชีพด้านการท่องเที่ยวได้ในอนาคต - แหล่งท่องเที่ยวเมืองความรู้ที่นำไปใช้งานได้จริง	1. นิสิต 16 คน 2. สายวิชาการ 2 คน 3. สายสนับสนุน 2 คน 4. อื่น ๆ 3 องค์กร/ 3 หน่วยงาน	ส.ค.-69	อุทยานแห่งชาติภูหินร่องกล้า อ.นครไทย จ. พิษณุโลก และบ่อเกลือพันปี ตำบลบ่อโพธิ์ อ.นครไทย จ.พิษณุโลก	ผศ.ดร.โสภกา มะสินาริ/ Ms.Mihoko Yamamoto	
NU-มน-06-125	โครงการนิสิตแลกเปลี่ยนจากมหาวิทยาลัยญี่ปุ่น ครั้งที่ 1	✓					45,000	1. มีนิสิตเข้าร่วม จำนวน 2 คน	1. นิสิตไทยและญี่ปุ่นพัฒนาและฝึกฝนทักษะทางด้านภาษา และเรียนรู้วัฒนธรรมผ่านการทำกิจกรรมร่วมกัน 2. มหาวิทยาลัยนเรศวรและมหาวิทยาลัยที่มีความร่วมมือกันมีความร่วมมือทางวิชาการอย่างต่อเนื่อง	1. นิสิต 1 คน 2. สายวิชาการ 1 คน 3. สายสนับสนุน 1 คน 4. อื่น ๆ 1 หลักสูตร	พ.ย.-68	ภายในและภายนอกมหาวิทยาลัย	ดร.ศิรินุช คูเจริญโพบูลย์	
	โครงการนิสิตแลกเปลี่ยนจากมหาวิทยาลัยญี่ปุ่น ครั้งที่ 2	✓					45,000	1. มีนิสิตเข้าร่วม จำนวน 2 คน	1. นิสิตไทยและญี่ปุ่นพัฒนาและฝึกฝนทักษะทางด้านภาษา และเรียนรู้วัฒนธรรมผ่านการทำกิจกรรมร่วมกัน 2. มหาวิทยาลัยนเรศวรและมหาวิทยาลัยที่มีความร่วมมือกันมีความร่วมมือทางวิชาการอย่างต่อเนื่อง	1. นิสิต 1 คน 2. สายวิชาการ 1 คน 3. สายสนับสนุน 1 คน 4. อื่น ๆ 1 หลักสูตร	พ.ค 69	ภายในและภายนอกมหาวิทยาลัย	ดร.ศิรินุช คูเจริญโพบูลย์	
NU-มน-06-126	โครงการสัมมนานิสิตก่อน-หลังฝึกงาน ครั้งที่ 1	✓					5,000	1. ผู้เข้าร่วมได้รับความรู้เกี่ยวกับแนวทางการปฏิบัติตนในการปฏิบัติสหกิจศึกษา/ฝึกงาน หรือได้ฝึกทักษะที่จำเป็น อยู่ในระดับมาก	1. นิสิตเตรียมตัวสำหรับการทำงาน ปฏิบัติสหกิจศึกษาหรือฝึกงานได้อย่างราบรื่น	1. นิสิต 65 คน 2. สายวิชาการ 10 คน	ต.ค.-68	คณะมนุษยศาสตร์	อ.สุพรรณณ คุรุฑเมือง/ Ms.Kaori Morimoto	

ลำดับ	โครงการ	ประเภทโครงการ					งานยุทธศาสตร์ มหาวิทยาลัย	งานยุทธศาสตร์ คณะ มนุษยศาสตร์	ไม่ใช้งบประมาณ	จำนวนเงิน	เป้าหมายการดำเนินงาน		กลุ่มเป้าหมาย (ระบุกลุ่มเป้าหมายและจำนวน)	ระบุ วัน เดือน ปี ที่ ดำเนินโครงการ	สถานที่ดำเนินการ	ผู้รับผิดชอบโครงการ
		งานประจำ			งานยุทธศาสตร์						ผลผลิต (Outputs)	ผลลัพธ์ (Outcomes)				
		พันธกิจมหาวิทยาลัย														
		ผลิตบัณฑิต	วิจัย	บริการวิชาการ	ทำนุบำรุง ศิลปวัฒนธรรม	บริหาร จัดการ										
	โครงการสัมมนานิสิตก่อน-หลังฝึกงาน ครั้งที่ 2	✓							10,000	1. นิสิตมีความพร้อมในการนำเสนอผลการปฏิบัติงานได้อย่างครบถ้วน อยู่ในระดับดี 2. นิสิตชั้นปี 3 ได้รับฟังการถ่ายทอดประสบการณ์จากรุ่นพี่และเป็นประโยชน์ในการเตรียมตัวของตัวเอง	1. ผู้เข้าร่วมโครงการสามารถนำความรู้ ข้อมูลและประสบการณ์ที่ได้พบมาหรือจากการรับฟังประสบการณ์ของรุ่นพี่มาปรับใช้ได้ในอนาคต	1. นิสิต 130 คน 2. สายวิชาการ 10 คน	มี.ค.-69	คณะมนุษยศาสตร์	อ.สุพรรณมณี คุรุฑเมือง/ Ms.Kaori Morimoto	
NU-มน-06-127	โครงการพัฒนาศักยภาพเพื่อการประกอบอาชีพ	✓							8,500	1. ผู้เข้าร่วมได้รับความรู้เกี่ยวกับแนวทางการเตรียมตัวเข้าสู่งานในสายอาชีพต่างๆ ที่สนใจ หรือได้ฝึกทักษะที่จำเป็น อยู่ในระดับมาก	1. นิสิตสามารถวางแผนพัฒนาตนเองให้สอดคล้องกับเป้าหมายในอนาคตของตน	1. นิสิต 130 คน 2. สายวิชาการ 3 คน 3. คิษย์เก่า หรือ วิทยากร 2 คน	ม.ค.-69	คณะมนุษยศาสตร์	ดร.ศิริบุษ คุงเจริญโพบุลย์/ Mr. Jun Matsubara	
สาขาวิชาภาษาเกาหลี																
	โครงการประเมินคุณภาพภายใน ระดับหลักสูตร															
NU-มน-06-128	โครงการประเมินคุณภาพการศึกษาภายใน หลักสูตร ศศ.บ.ภาษาเกาหลี	✓							11,000	- หลักสูตรฯ มีรายงานผลการบริหารจัดการของคณะตามเกณฑ์การประกันคุณภาพการศึกษา - หลักสูตรมีผลประเมินผ่านในองค์ประกอบที่ 1 และการดำเนินงานของหลักสูตรโดยเฉลี่ยอยู่ระดับ 3	หลักสูตรฯ มีผลประเมินผ่านตามเกณฑ์การประกันคุณภาพการศึกษาดีขึ้นกว่าปีที่ผ่านมา	1. นิสิต 4 คน 2. สายวิชาการ 5 คน 3. บุคคลภายนอก 3 คน	ก.ค. - ส.ค.69	คณะมนุษยศาสตร์	ประธานหลักสูตรฯ/ สุชี ลิ่มศิริตระกูล	
	โครงการบริการวิชาการ															
NU-มน-06-129	โครงการสอบวัดระดับภาษาเกาหลี TOPIK ครั้งที่ 1			✓				-		- มีการจัดสอบวัดระดับภาษาเกาหลี - เป็นศูนย์สอบวัดระดับภาษาเกาหลีที่อำนวยความสะดวก	แบบสอบถามความคิดเห็นเกี่ยวกับศูนย์สอบ คุณประโยชน์และความสะดวกสบายของการบริการจัดศูนย์สอบให้ที่มหาวิทยาลัยนเรศวร	1. สายวิชาการ 7 คน 2. สายสนับสนุน 3 คน 3. บุคคลภายนอก 80 คน	ต.ค.-68	มหาวิทยาลัยนเรศวร	ดร.จุฑามาศ บุญชู	
	โครงการสอบวัดระดับภาษาเกาหลี TOPIK ครั้งที่ 2			✓				-		- มีการจัดสอบวัดระดับภาษาเกาหลี - เป็นศูนย์สอบวัดระดับภาษาเกาหลีที่อำนวยความสะดวก	แบบสอบถามความคิดเห็นเกี่ยวกับศูนย์สอบ คุณประโยชน์และความสะดวกสบายของการบริการจัดศูนย์สอบให้ที่มหาวิทยาลัยนเรศวร	1. สายวิชาการ 7 คน 2. สายสนับสนุน 3 คน 3. บุคคลภายนอก 80 คน	ก.ค.-69	มหาวิทยาลัยนเรศวร	ดร.จุฑามาศ บุญชู	
	โครงการพัฒนานิสิตด้านวิชาการและทักษะการเรียนรู้															
NU-มน-06-130	โครงการเตรียมความพร้อมนิสิต	✓							5,000	- ผู้เข้าร่วมโครงการมีความรู้เกี่ยวกับภาษาเกาหลีในระดับมากขึ้นไม่น้อยกว่าร้อยละ 70 ของผู้เข้าอบรม - ผู้เข้าร่วมโครงการมีทัศนคติต่อการศึกษาระดับภาษาเกาหลีอย่างมีเป้าหมาย ในระดับดี	1. ผู้เข้าร่วมโครงการได้ปรับพื้นฐานภาษาเกาหลีอย่างเหมาะสมกับระดับความสามารถของตนเอง 2. ผู้เข้าร่วมโครงการสามารถนำความรู้ที่ได้มาใช้ในการเรียนในชั้นเรียนหรือสอบวัดระดับภาษาเกาหลีในระดับที่สูงขึ้น	1. นิสิต 80 คน 2. สายวิชาการ 9 คน 3. สายสนับสนุน 2 คน	ก.ค.-ส.ค.69	คณะมนุษยศาสตร์	ผศ.ศิริสวัสดิ์ สุรกิจบวร	

ลำดับ	โครงการ	ประเภทโครงการ					งานยุทธศาสตร์ มหาวิทยาลัย	งานยุทธศาสตร์ คณะ มนุษยศาสตร์	ไม่ใช้ งบประมาณ	จำนวนเงิน	เป้าหมายการดำเนินงาน		กลุ่มเป้าหมาย (ระบุกลุ่มเป้าหมายและ จำนวน)	ระบุ วัน เดือน ปี ที่ ดำเนินโครงการ	สถานที่ดำเนินการ	ผู้รับผิดชอบโครงการ
		งานประจำ			งานยุทธศาสตร์						ผลผลิต (Outputs)	ผลลัพธ์ (Outcomes)				
		พันธกิจมหาวิทยาลัย														
		ผลิตบัณฑิต	วิจัย	บริการ วิชาการ	ทำนุบำรุง ศิลปวัฒนธรรม	บริหาร จัดการ										
NU-มน-06-131	โครงการเข้าร่วม/แข่งขันทางวิชาการระดับชาติและนานาชาติ ครั้งที่ 1	✓							25,000	- นิสิตได้มีประสบการณ์ทดสอบความรู้ภาษาเกาหลีกับสถาบันอื่น ๆ อย่างน้อยปีละ 1 ครั้ง - นิสิตได้เสริมสร้างความมั่นใจ ปฏิภาณไหวพริบ การตัดสินใจ การแก้ปัญหาเฉพาะหน้า และได้เปิดโลกทัศน์จากการเข้าร่วมกิจกรรม อยู่ในระดับดี - นิสิตมีความพึงพอใจในการเข้าร่วมโครงการ อยู่ในระดับดี	1. นิสิตได้รับประสบการณ์ทดสอบความรู้ภาษาเกาหลี 2. นิสิตมีความมั่นใจ ปฏิภาณไหวพริบ การตัดสินใจ การแก้ปัญหาเฉพาะหน้า และได้เปิดโลกทัศน์จากการเข้าร่วมกิจกรรม 3. ประสบการณ์ของนิสิตทำให้นิสิตมีความสนใจในการเข้าร่วม/แข่งขันเกี่ยวกับภาษาเกาหลี	1. นิสิต 6 คน 2. สายวิชาการ 4 คน	ต.ค. - พ.ย. 68	สาธารณรัฐเกาหลี	อ.ธนัชพร ปริกัมสิต อ.พุฒิตา สิงหนเดช	
	โครงการเข้าร่วม/แข่งขันทางวิชาการระดับชาติและนานาชาติ ครั้งที่ 2	✓							25,000	- นิสิตได้มีประสบการณ์ทดสอบความรู้ภาษาเกาหลีกับสถาบันอื่น ๆ อย่างน้อยปีละ 1 ครั้ง - นิสิตได้เสริมสร้างความมั่นใจ ปฏิภาณไหวพริบ การตัดสินใจ การแก้ปัญหาเฉพาะหน้า และได้เปิดโลกทัศน์จากการเข้าร่วมกิจกรรม อยู่ในระดับดี - นิสิตมีความพึงพอใจในการเข้าร่วมโครงการ อยู่ในระดับดี	1. นิสิตได้รับประสบการณ์ทดสอบความรู้ภาษาเกาหลี 2. นิสิตมีความมั่นใจ ปฏิภาณไหวพริบ การตัดสินใจ การแก้ปัญหาเฉพาะหน้า และได้เปิดโลกทัศน์จากการเข้าร่วมกิจกรรม 3. ประสบการณ์ของนิสิตทำให้นิสิตมีความสนใจในการเข้าร่วม/แข่งขันเกี่ยวกับภาษาเกาหลี	1. นิสิต 6 คน 2. สายวิชาการ 4 คน	ธ.ค.68 - ส.ค. 69	ประเทศไทย	อ.ธนัชพร ปริกัมสิต อ.พุฒิตา สิงหนเดช	
NU-มน-06-132	โครงการพัฒนาศักยภาพสู่ภาคธุรกิจเกาหลี	✓							26,400	- นิสิตที่เข้าร่วมโครงการมีความรู้ในทักษะการประกอบอาชีพเพิ่มมากขึ้น ไม่ต่ำกว่าร้อยละ 80 - นิสิตที่เข้าร่วมโครงการมีความพึงพอใจโดยรวม ไม่ต่ำกว่า ร้อยละ 80 - นิสิตได้รับประโยชน์จากการเข้าร่วมโครงการอยู่ในระดับดี	รายงานความรู้และประสบการณ์ที่ได้รับจากการไปศึกษาดูงานและ Workshop กับทางสถานประกอบการ การเตรียมความพร้อมในการแสวงหาความรู้ก่อนออกไปฝึกสหกิจ และการได้ฝึกสหกิจในสายงานที่เกี่ยวข้องกับภาษาเกาหลี	1. นิสิต 40 คน 2. สายวิชาการ 1 คน 3. สายสนับสนุน 1 คน	ก.ค.-69	ภายในประเทศ	ดร.จุฑามาศ บุญชู	
NU-มน-06-133	โครงการพัฒนาศักยภาพทางวิชาการ ครั้งที่ 1	✓							25,000	- ผู้เข้าร่วมโครงการมีความรู้เกี่ยวกับภาษาและวัฒนธรรมเกาหลีมากขึ้นไม่น้อยกว่าร้อยละ 70 ของผู้เข้าอบรม - ผู้เข้าร่วมโครงการมีความพึงพอใจในการเข้าร่วมโครงการในระดับดี	1. ผู้เข้าร่วมโครงการได้รับความรู้ด้านภาษาและวัฒนธรรมเกาหลีเชิงลึกจากผู้เชี่ยวชาญ 2. ผู้เข้าร่วมโครงการสามารถนำความรู้ที่ได้มาใช้ในการเรียนในชั้นเรียนหรือนำไปประกอบอาชีพในอนาคต	1. นิสิต 60 คน 2. สายวิชาการ 9 คน 3. สายสนับสนุน 2 คน	ก.พ.-69	คณะมนุษยศาสตร์	ผศ.ศิริสวัสดิ์ สุรกิจบวร	
	โครงการพัฒนาศักยภาพทางวิชาการ ครั้งที่ 2	✓							25,000	- ผู้เข้าร่วมโครงการมีความรู้เกี่ยวกับการบริหารทรัพยากรบุคคลมากขึ้นไม่น้อยกว่าร้อยละ 70 ของผู้เข้าอบรม - ผู้เข้าร่วมโครงการมีความพึงพอใจในการเข้าร่วมโครงการในระดับดี	1. ผู้เข้าร่วมโครงการได้รับประสบการณ์และกลวิธีในการเตรียมตัวเพื่อเข้าสมัครงานจากผู้เชี่ยวชาญ 2. ผู้เข้าร่วมโครงการสามารถนำความรู้ที่ได้มาใช้ในการเรียนในชั้นเรียนหรือนำไปประกอบอาชีพในอนาคต	1. นิสิต 30 คน 2. สายวิชาการ 9 คน 3. สายสนับสนุน 2 คน	ก.ค.-69	คณะมนุษยศาสตร์	ผศ.ศิริสวัสดิ์ สุรกิจบวร	

ลำดับ	โครงการ	ประเภทโครงการ					งานยุทธศาสตร์ มหาวิทยาลัย	งานยุทธศาสตร์ คณะ มนุษยศาสตร์	ไม่ใช้ งบประมาณ	จำนวนเงิน	เป้าหมายการดำเนินงาน		กลุ่มเป้าหมาย (ระบุกลุ่มเป้าหมายและ จำนวน)	ระบุ วัน เดือน ปี ที่ ดำเนินโครงการ	สถานที่ดำเนินการ	ผู้รับผิดชอบโครงการ
		งานประจำ			งานยุทธศาสตร์						ผลผลิต (Outputs)	ผลลัพธ์ (Outcomes)				
		พันธกิจมหาวิทยาลัย														
		ผลิตบัณฑิต	วิจัย	บริการ วิชาการ	ทำนุบำรุง ศิลปวัฒนธรรม	บริหาร จัดการ										
NU-มน-06-134	โครงการเตรียมความพร้อมสอบวัดระดับภาษาเกาหลี ครั้งที่ 1	✓		✓					10,000	ผู้เข้าร่วมโครงการมีความรู้เกี่ยวกับการ สอบวัดระดับภาษาเกาหลี TOPIK I และ TOPIK II อยู่ในระดับดี - ผู้เข้าร่วมโครงการมีความพึงพอใจในการ เข้าร่วมโครงการ อยู่ในระดับดี	1. ผู้เข้าร่วมโครงการเข้าสอบวัดระดับ ภาษาเกาหลี TOPIK I และ TOPIK II 2. ผู้เข้าร่วมโครงการสามารถนำความรู้ที่ ได้มาใช้ในการสอบวัดระดับภาษาเกาหลี เพื่อยื่นศึกษาต่อระดับอุดมศึกษา/ศึกษา ต่อ/จบการศึกษา/สมัครงาน	1. นิสิต 30 คน 2. สายวิชาการ 9 คน 3. สายสนับสนุน 1 คน 4. บุคคลภายนอก 40 คน	พ.ค.-มิ.ย.69	คณะมนุษยศาสตร์	อ.ศิววรรณ นาคคง อ.ธนิษฐา ปริกัมศีล	
	โครงการเตรียมความพร้อมสอบวัดระดับภาษาเกาหลี ครั้งที่ 2	✓		✓					10,000	ผู้เข้าร่วมโครงการมีความรู้เกี่ยวกับการ สอบวัดระดับภาษาเกาหลี TOPIK I อยู่ใน ระดับดี - ผู้เข้าร่วมโครงการมีความพึงพอใจในการ เข้าร่วมโครงการ อยู่ในระดับดี	1. ผู้เข้าร่วมโครงการเข้าสอบวัดระดับ ภาษาเกาหลี TOPIK I 2. ผู้เข้าร่วมโครงการสามารถนำความรู้ที่ ได้มาใช้ในการสอบวัดระดับภาษาเกาหลี เพื่อยื่นศึกษาต่อระดับอุดมศึกษา/ศึกษา ต่อ/จบการศึกษา/สมัครงาน	1. นิสิต 10 คน 2. สายวิชาการ 9 คน 3. สายสนับสนุน 1 คน 4. บุคคลภายนอก 30 คน	มิ.ย.-ส.ค.69	โรงเรียนมัธยมศึกษาที่มี การเรียนการสอนภาษา เกาหลี	อ.ศิววรรณ นาคคง อ.ธนิษฐา ปริกัมศีล	
NU-มน-06-135	โครงการเรียนรู้วัฒนธรรมเกาหลี	✓			✓				10,000	- นิสิตและผู้สนใจได้นำความรู้ทาง วิชาการที่ได้ไปใช้ให้เกิดประโยชน์ต่อสังคม อยู่ในระดับดี - นิสิตและผู้สนใจมีความพึงพอใจในการจัด โครงการในภาพรวม อยู่ในระดับดี (3.51) - ผู้เข้าร่วมกิจกรรมมีความเข้าใจเกี่ยวกับ สังคม วัฒนธรรมเกาหลีและภาษาเกาหลี ในชีวิตประจำวันมากขึ้น	- อาจารย์สาขาวิชาภาษาเกาหลีได้นำองค์ ความรู้ด้านภาษาและวัฒนธรรมเกาหลี เผยแพร่สู่สังคมผ่านการสื่อสารให้แก่ ผู้สนใจโดยการบริการวิชาการ	1. นิสิต 76 คน 2. สายวิชาการ 3 คน 3. สายสนับสนุน 1 คน	ก.พ.-69	บริเวณลานดาว คณะมนุษยศาสตร์	อ.ทุติตา สิงหนเดช	
NU-มน-06-136	โครงการอบรมการแปลวรรณกรรมเกาหลี	✓							20,000	- ผู้เข้าร่วมโครงการมีความรู้ความเข้าใจ เกี่ยวกับการแปลวรรณกรรมเกาหลีเป็น วรรณกรรมไทยมากขึ้นไม่น้อยกว่าร้อยละ 70 ของผู้เข้าอบรม - ผู้เข้าร่วมโครงการมีความพึงพอใจต่อ โครงการ ในระดับดี	- นิสิตมีผลงานการแปลวรรณกรรม - นิสิตสามารถนำความรู้ที่ได้มาใช้ในการ เรียนในชั้นเรียนหรือประกอบอาชีพ เกี่ยวกับการแปลวรรณกรรมและสื่อ บันเทิงเกาหลี	1. นิสิต 15 คน 2. สายวิชาการ 9 คน 3. สายสนับสนุน 2 คน	ส.ค.-69	คณะมนุษยศาสตร์	ผศ.ศิริสวรรค์ สุรกิจวัชร	
NU-มน-06-137	โครงการพัฒนาศักยภาพทักษะภาษาเกาหลีเฉพาะ ทาง ครั้งที่ 1	✓							7,000	- ผู้เข้าร่วมโครงการสามารถใช้ภาษา เกาหลีในเชิงวิชาการหรือ ภาษาเกาหลีใน วิชาชีพ - ผู้เข้าร่วมโครงการมีความพึงพอใจในการ เข้าร่วมโครงการอยู่ในระดับดี	1. ผู้เข้าร่วมโครงการได้ฝึกทักษะการใช้ ภาษาเกาหลีในเชิงวิชาการหรือภาษา เกาหลีในวิชาชีพ 2. ผู้เข้าร่วมโครงการสามารถนำความรู้ที่ ได้ไปใช้ในการทำงาน	1. นิสิต 8 คน 2. สายวิชาการ 1 คน 3. สายสนับสนุน 1 คน	ม.ค. - ก.พ. 69	พิพิธภัณฑ์สถานแห่งชาติ	อ.ศิววรรณ นาคคง	
	โครงการพัฒนาศักยภาพทักษะภาษาเกาหลีเฉพาะ ทาง ครั้งที่ 2	✓							5,000	- ผู้เข้าร่วมโครงการสามารถใช้ภาษา เกาหลีในเชิงวิชาการหรือ ภาษาเกาหลีใน วิชาชีพ - ผู้เข้าร่วมโครงการมีความพึงพอใจในการ เข้าร่วมโครงการอยู่ในระดับดี	1. ผู้เข้าร่วมโครงการได้ฝึกทักษะการใช้ ภาษาเกาหลีในเชิงวิชาการหรือภาษา เกาหลีในวิชาชีพ 2. ผู้เข้าร่วมโครงการสามารถนำความรู้ที่ ได้ไปใช้ในการทำงาน	1. นิสิต 10 คน 2. สายวิชาการ 4 คน 3. สายสนับสนุน 1 คน	ก.ค. - ส.ค. 69	คณะมนุษยศาสตร์	อ.ศิววรรณ นาคคง	

ลำดับ	โครงการ	ประเภทโครงการ					งานยุทธศาสตร์ มหาวิทยาลัย	งานยุทธศาสตร์ คณะ มนุษยศาสตร์	ไม่ใช้งบประมาณ	จำนวนเงิน	เป้าหมายการดำเนินงาน		กลุ่มเป้าหมาย (ระบุกลุ่มเป้าหมายและจำนวน)	ระบุ วัน เดือน ปี ที่ ดำเนินโครงการ	สถานที่ดำเนินการ	ผู้รับผิดชอบโครงการ
		งานประจำ			งานยุทธศาสตร์						ผลผลิต (Outputs)	ผลลัพธ์ (Outcomes)				
		พันธกิจมหาวิทยาลัย														
		ผลิตบัณฑิต	วิจัย	บริการวิชาการ	ทำนุบำรุง ศิลปวัฒนธรรม	บริหารจัดการ										
NU-มน-06-150	โครงการพัฒนาศักยภาพภาษาพม่าด้านการล่ามและการแปล กิจกรรม การพัฒนาศักยภาพภาษาพม่าด้านการแปล (อบรม)	✓							6,000	1) นิสิตมีทักษะความรู้ด้านการแปลภาษาพม่าเพิ่มขึ้น ร้อยละ 80 ขึ้นไป	นิสิตที่เข้าร่วมโครงการสามารถฝึกปฏิบัติการแปลข้อความภาษาพม่าในระดับเบื้องต้นถึงระดับกลางได้อย่างถูกต้องมากขึ้น	1. นิสิต 12 คน 2. สายวิชาการ 3 คน	ธ.ค.68	ออนไลน์และมหาวิทยาลัยนครสวรรค์	อ.สุนันทา เทศสุข/ Ms.Thet Su Mon	
	โครงการพัฒนาศักยภาพภาษาพม่าด้านการล่ามและการแปล กิจกรรมการพัฒนาทัศนคติภาษาพม่าด้านการล่าม (อบรม)	✓							41,320	1) นิสิตมีทักษะความรู้ด้านการล่ามภาษาพม่าเพิ่มขึ้น ร้อยละ 80 ขึ้นไป	นิสิตที่เข้าร่วมโครงการมีพัฒนาการด้านทักษะการล่ามภาษาพม่าในระดับเบื้องต้นทั้งในด้านความถูกต้องของการถ่ายทอดความหมาย และความมั่นใจในการปฏิบัติงานจริง	1. นิสิต 32 คน 2. สายวิชาการ 3 คน	ก.ค.-69	มหาวิทยาลัยนครสวรรค์	อ.สุนันทา เทศสุข/ Ms.Thet Su Mon	
NU-มน-06-151	โครงการสัมมนาหลังฝึกงาน/สหกิจศึกษา	✓							6,000	นิสิตที่เข้าร่วมโครงการสามารถรับแนวทางจากประสบการณ์ของรุ่นพี่ไปประยุกต์ใช้ในการเตรียมความพร้อมสำหรับการฝึกงาน/ฝึกสหกิจได้เพิ่มมากขึ้น โดยมีระดับความพึงพอใจเฉลี่ยไม่ต่ำกว่า 3.51	1. นิสิตมีแนวทางที่ชัดเจนมากขึ้นในการเตรียมความพร้อมสำหรับการฝึกงานหรือฝึกสหกิจ โดยได้รับจากประสบการณ์และคำแนะนำของรุ่นพี่ภายในกิจกรรม	1. นิสิต 35 คน 2. สายวิชาการ 5 คน	มี.ค.69	คณะมนุษยศาสตร์	อ.สุนันทา เทศสุข/ Ms.Thet Su Mon	
NU-มน-06-152	โครงการเตรียมความพร้อมนิสิตใหม่	✓							6,000	- นิสิตได้รับความรู้ภาษาพม่าพื้นฐานเพิ่มมากขึ้น ในระดับดี (3.51) - นิสิตเข้าใจในเส้นทางอาชีพของหลักสูตรพม่าศึกษาและเกิดแรงจูงใจในการเรียนมากขึ้น ในระดับดี (3.51) - นิสิตได้รับแนวทางการใช้ชีวิตในมหาวิทยาลัยเพิ่มขึ้น อยู่ในระดับดี (3.51)	- นิสิตสามารถนำความรู้ภาษาพม่าพื้นฐานไปต่อยอดกับการเรียนในชั้นเรียนได้ รวมไปถึงมีแรงจูงใจในการเรียนและมองเห็นแนวทางของการประกอบอาชีพในอนาคต	1. นิสิต 40 คน 2. สายวิชาการ 2 คน	ก.ค.69	คณะมนุษยศาสตร์	อ.วทันญา พิภทอง	
NU-มน-06-153	โครงการเรียนรู้ภาษาและวัฒนธรรมพม่า กิจกรรมการสอนภาษาและวัฒนธรรมพม่า	✓							43,000	- นิสิตจัดทำสื่อเผยแพร่ การต่อยอดองค์ความรู้ภาษาและวัฒนธรรม อย่างน้อย 1 ชิ้นงาน - นิสิตได้ต่อยอดความรู้รายวิชาเอกนอกชั้นเรียนและได้นำความรู้ไปต่อยอดให้แก่บุคคลภายนอกได้ ไม่น้อยกว่าร้อยละ 80	- นิสิตได้ต่อยอดความรู้รายวิชาเอกนอกชั้นเรียนและได้นำความรู้ไปต่อยอดให้แก่บุคคลภายนอกได้	1. นิสิต 10 คน 2. สายวิชาการ 1 คน	ธ.ค.68-	โรงเรียนแม่กุวิทยาคม โรงเรียนแม่ปะวิทยาคม โรงเรียนสรรพวิทยาคม โรงเรียนอิสลามศึกษา อ.แม่สอด จ.ตาก โรงเรียนแม่จะราวิทยาคม โรงเรียนแม่ระมาตวิทยาคม อ.แม่ระมาต จ.ตาก โรงเรียนทบพระวิทยาคม อ.ทบพระ จ.ตาก	อ.วทันญา พิภทอง	
	โครงการเรียนรู้ภาษาและวัฒนธรรมพม่า กิจกรรมเรียนรู้ภาษาและวัฒนธรรม	✓							42,000	- นิสิตจัดทำชิ้นงานจากการเรียนรู้ภาษาและวัฒนธรรม อย่างน้อย 3 ชิ้นงาน - นิสิตได้เรียนรู้และสืบสานภาษาและวัฒนธรรมพม่าและรวมไปถึงภาษาและวัฒนธรรมของกลุ่มชาติพันธุ์ในพม่า ไม่น้อยกว่าร้อยละ 80	- นิสิตสามารถนำความรู้ที่ได้จากการเรียนรู้มาใช้ประโยชน์ในด้านการเรียน และสามารถสืบสานภาษาและวัฒนธรรมพม่ารวมไปถึงภาษาและวัฒนธรรมของกลุ่มชาติพันธุ์ในพม่าได้อย่างถูกต้อง	1. นิสิต 10 คน 2. สายวิชาการ 1 คน	ก.พ.69	โรงเรียนสรรพวิทยาคม และโรงเรียนเครือขายที่สอนภาษาพม่า ศูนย์การเรียนรู้วัฒนธรรมพม่า และวัดพม่า อ.แม่สอด จ.ตาก	อ.วทันญา พิภทอง	

ลำดับ	โครงการ	ประเภทโครงการ					ไม่ใช้งบประมาณ	จำนวนเงิน	เป้าหมายการดำเนินงาน		กลุ่มเป้าหมาย (ระบุกลุ่มเป้าหมายและจำนวน)	ระบุ วัน เดือน ปี ที่ ดำเนินโครงการ	สถานที่ดำเนินการ	ผู้รับผิดชอบโครงการ
		งานประจำ			งานยุทธศาสตร์				ผลผลิต (Outputs)	ผลลัพธ์ (Outcomes)				
		พันธกิจมหาวิทยาลัย												
		ผลิตบัณฑิต	วิจัย	บริการวิชาการ	ทำนุบำรุง ศิลปวัฒนธรรม	บริหาร จัดการ								
	กิจกรรม สัมมนานิสิตก่อนฝึกงาน การฝึกอบรม หรือฝึกงานในต่างประเทศ	✓					-	นิสิตมีความรู้เกี่ยวกับการฝึกงานไม่น้อยกว่าร้อยละ 80	นิสิตได้ออกฝึกงานในสถานประกอบการที่นิสิตสนใจ	1.นิสิต 20 คน 2. สายวิชาการ 6 คน 3. สายสนับสนุน 1 คน	ต.ค.-68	คณะมนุษยศาสตร์	อ.รัชดาพร สุดโต	
	กิจกรรม สัมมนานิสิตหลังฝึกงาน การฝึกอบรม หรือฝึกงานในต่างประเทศ	✓					-	นิสิตมีความรู้เกี่ยวกับการฝึกงานไม่น้อยกว่าร้อยละ 80	นิสิตสามารถฝึกงานฯ ได้สำเร็จ	1.นิสิต 45 คน 2. สายวิชาการ 6 คน 3. สายสนับสนุน 1 คน	มี.ค.-69	คณะมนุษยศาสตร์	อ.รัชดาพร สุดโต	
NU-มน-07-167	โครงการถ่ายทอดความรู้จากศิษย์เก่า/ผู้ประกอบการ	✓						3,000	นิสิตได้รับทราบข้อมูลและเป็นแนวทางในการประกอบอาชีพและศึกษาต่อ ไม่น้อยกว่าร้อยละ 80	สามารถนำความรู้และประสบการณ์มาประยุกต์ใช้ในการเรียน และการเลือกสถานที่ทำงานหรือเรียนต่อได้	1.นิสิต 90 คน 2. สายวิชาการ 6 คน 3. สายสนับสนุน 1 คน	มี.ค.-69	คณะมนุษยศาสตร์	อ.รัชดาพร สุดโต
NU-มน-07-168	โครงการปรับปรุงพื้นฐานทางด้านนาฏศิลป์ไทย	✓						2,000	นิสิตชั้นปีที่ 1 ได้ปรับปรุงพื้นฐานความรู้ด้านนาฏศิลป์ไทย และพัฒนาตนเองอย่างต่อเนื่อง ไม่น้อยกว่าร้อยละ 80	นิสิตชั้นปีที่ 1 พร้อมสามารถนำทักษะนาฏศิลป์ไทย มาปฏิบัติในชั้นเรียนในรายวิชาทักษะนาฏศิลป์ไทยตัวพระ 1 ตัวตัวนาง 1 ตัวนางคู่	1.นิสิต 54 คน 2. สายวิชาการ 2 คน	มี.ย.-69	คณะมนุษยศาสตร์	ดร.อุบลวรรณ โตอวยพร/ ดร.ภูริตา เรืองจิรยศ
NU-มน-07-169	โครงการศึกษาดูงาน ณ สถานประกอบการ	✓						40,000	- มีเครือข่ายความร่วมมือกับสถาบัน/องค์กร - อาจารย์และนิสิตได้นำความรู้และประสบการณ์มาประยุกต์ใช้ในการเรียน การสอน และการจัดกิจกรรมทางด้านศิลปะการแสดง ไม่น้อยกว่าร้อยละ 80 - ความพึงพอใจในการเข้าร่วมโครงการ ไม่	- สามารถนำความรู้และประสบการณ์มาประยุกต์ใช้ในการเรียนการสอน และการจัดกิจกรรมต่าง ๆ ในอนาคต	1.นิสิต 50 คน 2. สายวิชาการ 5 คน	ก.ค.-ส.ค. 69	กรุงเทพมหานคร หรือพื้นที่จังหวัดอื่น ๆ	ดร.ภูริตา เรืองจิรยศ/ ดร.จิตติมา นาคีเภท
NU-มน-07-170	โครงการแสดงรำเดี่ยวมาตรฐานทางด้านนาฏศิลป์ไทย (Solo Dance)	✓						18,000	- นิสิตได้แสดงความสามารถในการรำเดี่ยวมาตรฐานและเผยแพร่ผลงานสู่สาธารณชน - ผลประเมินการแสดงรำเดี่ยวมาตรฐานผ่านเกณฑ์ไม่น้อยกว่าร้อยละ 80	- เชื่อมโยงการให้บริการวิชาการเข้ากับการจัดการเรียนการสอน การทำนุบำรุง ศิลปวัฒนธรรม การพัฒนานิสิต และการทำวิจัย	1. นิสิต 100 คน 2. สายวิชาการ 7 คน 3. บุคคลภายนอก 30 คน 4. ศิษย์เก่า 10 คน	ส.ค.-ก.ย.69	โรงละครเฉลิมพระเกียรติ 72 พรรษา บรมราชินีนาถ มหาวิทยาลัยนเรศวร	ดร.ภูริตา เรืองจิรยศ/ อ.รัชดาพร สุดโต
NU-มน-07-171	โครงการอบรมการแต่งหน้าและการแต่งกายทางด้านศิลปะการแสดง	✓						5,000	- จำนวนผู้เข้าร่วมโครงการทั้งหมดไม่ต่ำกว่าร้อยละ 80 ของจำนวนที่ตั้งไว้ - ผู้เข้าร่วมโครงการมีความพึงพอใจในภาพรวมไม่น้อยกว่าร้อยละ 80 - ผู้เข้าร่วมโครงการสามารถนำความรู้ที่ได้จากการอบรมไปใช้ประโยชน์ในการบูรณาการกับการเรียนการสอน และใช้ในกิจกรรมอื่น ๆ ไม่น้อยกว่าร้อยละ 80	- สามารถนำความรู้และประสบการณ์มาประยุกต์ใช้ในการเรียนการสอน และการจัดกิจกรรมต่าง ๆ ในอนาคต	1. นิสิต 60 คน 2. สายวิชาการ 2 คน	มี.ย.-69	คณะมนุษยศาสตร์	ดร.ภูริตา เรืองจิรยศ
NU-มน-07-172	โครงการเผยแพร่งานวิจัยสร้างสรรค์หรือการประกวดแข่งขันของนิสิต	✓						-	- นิสิตได้รับความรู้ด้านการนำเสนอผลงานเพิ่มขึ้นอยู่ในระดับดี - นิสิตได้มีประสบการณ์การนำเสนอผลงานหรือการประกวดแข่งขัน อย่างน้อยปีละ 1 ครั้ง	1) ได้เครือข่ายความร่วมมือระหว่างสถาบันการศึกษา 2) บูรณาการการบริการวิชาการสู่สังคม	1. นิสิต 20 คน 2. สายวิชาการ 2 คน	ต.ค.-ธ.ค. 68	กรุงเทพมหานคร หรือจังหวัดใกล้เคียง	รศ.ประภาศรี ศรีประดิษฐ์/ อ.รัชดาพร สุดโต
	โครงการทำนุบำรุงศิลปวัฒนธรรม													
NU-มน-07-173	โครงการให้ครูและครอบครัวนาฏศิลป์ไทย				✓			50,000	ได้จัดพิธีไหว้ครู ครอบครัว และรับมอบทางนาฏศิลป์ไทยได้อย่างเต็มรูปแบบ	รักษาวินัยธรรม รับการถ่ายทอดทำรำถูกต้องตามจารีตประเพณี	1. นิสิต 83 คน 2. สายวิชาการ 6 คน 3. สายสนับสนุน 1 คน 4. บุคคลภายนอก 50 คน 5. ศิษย์เก่า 30 คน	ก.ค.-ส.ค.69	โรงละครเฉลิมพระเกียรติ 72 พรรษา มหาวิทยาลัยนเรศวร	ดร.ภูริตา เรืองจิรยศ/ ดร.จิตติมา นาคีเภท

ลำดับ	โครงการ	ประเภทโครงการ					งานยุทธศาสตร์ มหาวิทยาลัย	งานยุทธศาสตร์ คณะ มนุษยศาสตร์	ไม่ใช้งบประมาณ	จำนวนเงิน	เป้าหมายการดำเนินงาน		กลุ่มเป้าหมาย (ระบุกลุ่มเป้าหมายและจำนวน)	ระบุ วัน เดือน ปี ที่ ดำเนินโครงการ	สถานที่ดำเนินการ	ผู้รับผิดชอบโครงการ
		งานประจำ			งานยุทธศาสตร์						ผลผลิต (Outputs)	ผลลัพธ์ (Outcomes)				
		พันธกิจมหาวิทยาลัย														
		ผลิตบัณฑิต	วิจัย	บริการวิชาการ	ทำนุบำรุง ศิลปวัฒนธรรม	บริหาร จัดการ										
ภาควิชาดนตรี	โครงการพัฒนาบุคลากรสายวิชาการ															
NU-มน-08-174	โครงการพัฒนาศักยภาพบุคลากรภาควิชาดนตรี					✓		4.2.2	10,000	- ผู้เข้าร่วมโครงการได้รับความรู้เกี่ยวกับการขอกำหนดตำแหน่งทางวิชาการในระดับมาก (ไม่ต่ำกว่า 3.51)	1. ผู้เข้ารับการอบรมมีความรู้ และเข้าใจเกี่ยวกับการขอ กำหนดตำแหน่งทางวิชาการ 2. บุคลากรสายวิชาการสามารถวางแผนการจัดทำผลงานทางวิชาการเพื่อขอ กำหนดตำแหน่งทางวิชาการได้ 3. บุคลากรสายวิชาการ ยื่นเสนอขอ กำหนดตำแหน่งทางวิชาการในรอบปีถัดไป	1. สายวิชาการ 15 คน 2. บุคคลภายนอก 1 คน	ม.ค.-ส.ค.69	พื้นที่ใกล้เคียงจังหวัด พิษณุโลก	ผศ.ดร.วิษณุ บุญรอด	
	โครงการพัฒนาและบริหารหลักสูตร															
NU-มน-08-175	โครงการบริหารจัดการหลักสูตรภาควิชาดนตรี (ตรี/โท/เอก)	✓				✓			20,000	- ได้พัฒนาปรับปรุงหลักสูตร ระดับปริญญาตรี - ได้พัฒนาปรับปรุงหลักสูตร ระดับปริญญาตรี ตามวงรอบการผลิตบัณฑิต ผ่านกรรมการผู้ทรงคุณวุฒิวิชาชีพ หลักสูตรและหลักสูตรมีคุณภาพเป็นไปตามเกณฑ์มาตรฐานหลักสูตร	มีหลักสูตร ระดับปริญญาตรี ที่ได้รับการพัฒนาปรับปรุงตามวงรอบการผลิตบัณฑิต เป็นไปตามเกณฑ์มาตรฐานหลักสูตร	1. สายวิชาการ 15 คน 2. บุคคลภายนอก 1 คน	เม.ย.-ก.ย. 69	คณะมนุษยศาสตร์	ผศ.ดร.วิษณุ บุญรอด/ ผศ.ดร.วารภรณ์ เขิดชู	
NU-มน-08-176	โครงการสร้างความร่วมมือทางวิชาการในระดับนานาชาติ	✓	✓	✓		✓		1.3.3	20,000	- มีกิจกรรมแลกเปลี่ยนทางองค์ความรู้ และศิลปวัฒนธรรม อย่างน้อย 1 ครั้ง/ปี - มีเครือข่ายความร่วมมือทางด้านดนตรี ในระดับนานาชาติอย่างน้อย 1 สถาบัน	1. มีเครือข่ายความร่วมมือทางวิชาการ ดนตรีในระดับนานาชาติ	1. สายวิชาการ 5 คน	เม.ย.-ส.ค.69	หน่วยงานในต่างประเทศ	ผศ.ดร.วิษณุ บุญรอด/ ผศ.ดร.วารภรณ์ เขิดชู	
	โครงการประเมินคุณภาพภายใน ระดับหลักสูตร															
NU-มน-08-177	โครงการประเมินคุณภาพการศึกษาภายใน หลักสูตรดุริยางคศาสตร์บัณฑิต	✓							11,000	- สาขาวิชา มีรายงานผลการบริการจัดการของคณะตามเกณฑ์การประกันคุณภาพการศึกษา AUN-QA Version 4.0 ครบทั้ง 8 หมวด	หลักสูตร มีผลประเมินตามเกณฑ์การประกันคุณภาพการศึกษาดีกว่าปีที่ผ่านมา	1. สายวิชาการ 15 คน 2. สายสนับสนุน 2 คน 3. บุคคลภายนอก 3 คน	ก.ค.-ก.ย. 69	คณะมนุษยศาสตร์	ประธานหลักสูตร/ คุณสุเชี ลิ่มศรีตระกูล	
NU-มน-08-178	โครงการประเมินคุณภาพการศึกษาภายใน หลักสูตรโท-เอก กิจกรรมที่ 1 ประเมินคุณภาพการศึกษาภายใน หลักสูตรดุริยางคศาสตร์มหาบัณฑิต	✓				✓			10,500	- หลักสูตรฯ มีรายงานผลการบริการจัดการของคณะตามเกณฑ์การประกันคุณภาพการศึกษา - หลักสูตรมีผลประเมินผ่านในองค์ประกอบที่ 1 และการดำเนินงานของหลักสูตรโดยเฉลี่ยอยู่ระดับ 3	หลักสูตรฯ มีผลประเมินผ่านตามเกณฑ์การประกันคุณภาพการศึกษาดีกว่าปีที่ผ่านมา	1. สายวิชาการ 5 คน 2. สายสนับสนุน 1 คน 3. บุคคลภายนอก 3 คน	ก.ค.-ก.ย. 69	คณะมนุษยศาสตร์	ประธานหลักสูตร/ คุณสุเชี ลิ่มศรีตระกูล	

ลำดับ	โครงการ	ประเภทโครงการ					งานยุทธศาสตร์ มหาวิทยาลัย	งานยุทธศาสตร์ คณะ มนุษยศาสตร์	ไม่ใช้ งบประมาณ	จำนวนเงิน	เป้าหมายการดำเนินงาน		กลุ่มเป้าหมาย (ระบุกลุ่มเป้าหมายและ จำนวน)	ระบุ วัน เดือน ปี ที่ ดำเนินโครงการ	สถานที่ดำเนินการ	ผู้รับผิดชอบโครงการ
		งานประจำ			พันธกิจมหาวิทยาลัย						ผลผลิต (Outputs)	ผลลัพธ์ (Outcomes)				
		ผลิตบัณฑิต	วิจัย	บริการ วิชาการ	ทำนุบำรุง ศิลปวัฒนธรรม	บริหาร จัดการ										
	โครงการประเมินคุณภาพการศึกษาภายใน หลักสูตร โท-เอก กิจกรรมที่ 2 ประเมินคุณภาพการศึกษาภายใน หลักสูตรปรัชญาดุษฎีบัณฑิต	✓				✓			10,500	- หลักสูตรฯ มีรายงานผลการบริการจัดการของคณะตามเกณฑ์การประกันคุณภาพการศึกษา - หลักสูตรมีผลประเมินผ่านในองค์ประกอบที่ 1 และการดำเนินงานของหลักสูตรโดยเฉลี่ยอยู่ระดับ 3	หลักสูตรฯ มีผลประเมินผ่านตามเกณฑ์การประกันคุณภาพการศึกษาดีขึ้นกว่าปีที่ผ่านมา	1. สายวิชาการ 5 คน 2. สายสนับสนุน 1 คน 3. บุคคลภายนอก 3 คน	ก.ค.-ก.ย. 69	คณะมนุษยศาสตร์	ประธานหลักสูตร/ คุณสุชชี ลิ่มศรีตระกูล	
	โครงการส่งเสริมและพัฒนางานวิจัย															
NU-มน-08-179	โครงการ ACTION ครั้งที่ 5		✓						20,000	- มีเวทีแสดงผลงานวิชาการและผลงานสร้างสรรค์ด้านดนตรี - ผู้เข้าร่วมโครงการได้รับความรู้จากการแสดงปาฐกถาพิเศษ ไม่น้อยกว่าร้อยละ 80	นิสิตได้เผยแพร่ผลงานวิชาการและผลงานสร้างสรรค์ด้านดนตรี	1. สายวิชาการ 5 คน 2. นิสิต 10 คน	มี.ค.-พ.ค.69	มหาวิทยาลัยที่เป็นเจ้าภาพ	ผศ.ดร.วารกรณ์ เชิดชู	
	โครงการบริการวิชาการ															
NU-มน-08-180	โครงการ NU MUSIC SERIES			✓					6,000	ผู้เข้าร่วมโครงการได้รับ ความรู้จากการเสวนาทางด้านดนตรี ไม่น้อยกว่าร้อยละ 80	ผู้เข้าร่วมโครงการได้พัฒนาต่อยอดองค์ความรู้และยกระดับรูปแบบการจัดการเรียนการสอน การวิจัย และการสร้างสรรค์ผลงานด้านดนตรี	1. สายวิชาการ 5 คน 2. นิสิต 20 คน 3. บุคคลภายนอก 20 คน	เม.ย.-มิ.ย. 69	คณะมนุษยศาสตร์	ผศ.ดร.วิษญ์ บุญรอด	
NU-มน-08-181	โครงการดนตรีสำหรับเยาวชน			✓					5,000	ได้นำความรู้ด้านดนตรีไปใช้ให้เกิดประโยชน์ต่อสังคม ไม่น้อยกว่าร้อยละ 80 - เยาวชนได้รับความบันเทิงและพึงพอใจในการเข้าร่วมโครงการ ไม่น้อยกว่าร้อยละ 80	ผู้เข้าร่วมโครงการเกิดความบันเทิง ผ่อนคลาย	1. สายวิชาการ 10 คน 2. นิสิต 40 คน 3. บุคคลภายนอก 20 คน	ต.ค.68-ส.ค.69	ภายนอกคณะ มนุษยศาสตร์	รศ.ดร.ณัฐนิช นักปี/ ผศ.ดร.ศศิษฐ์ พงษ์นิล	
NU-มน-08-182	โครงการดนตรีเพื่อผู้ป่วยและบุคลากรทางการแพทย์			✓					2,000	ได้นำความรู้ด้านดนตรีไปใช้ให้เกิดประโยชน์ต่อสังคมไม่น้อยกว่าร้อยละ 80 - ผู้รับบริการมีความพึงพอใจในการจัดกิจกรรมไม่น้อยกว่าร้อยละ 80	ผู้เข้าร่วมโครงการเกิดความบันเทิง ผ่อนคลาย	1. สายวิชาการ 15 คน 2. นิสิต 50 คน 3. บุคคลภายนอก 20 คน	ก.ค.-ก.ย.69	รพ.มหาวิทยาลัยนครสวรรค์	ดร.วราชาติ กิ่งระณู/ อ.ภากร สิริทิพา	
	โครงการพัฒนานิสิตด้านวิชาการและทักษะการเรียนรู้															
NU-มน-08-183	โครงการเข้าร่วมแข่งขันทางวิชาการ กิจกรรมที่ 1 เข้าร่วม/แข่งขันทางด้านดนตรีไทย	✓							10,000	- นิสิตได้มีประสบการณ์การแข่งขันด้านดนตรีกับสถาบันอื่น ๆ - นิสิตได้เสริมสร้างความมั่นใจ ปฏิภาณไหวพริบ การตัดสินใจ การแก้ปัญหาเฉพาะหน้า และได้เปิดโลกทัศน์จากการเข้าร่วมกิจกรรม อยู่ในระดับดี	ผู้เข้าร่วมสามารถนำความรู้มาใช้ในการพัฒนาตนเองในอนาคตได้	1. สายวิชาการ 2 คน 2. นิสิต 8 คน	ต.ค.68-ส.ค.69	หน่วยงานราชการ หรือ หน่วยงานเอกชน ที่จัดการประกวดแข่งขัน	ดร.พิริยาภรณ์ เลขธรราร/ ผศ.พรชัย ผลนิโรธ	
	โครงการเข้าร่วมแข่งขันทางวิชาการ กิจกรรมที่ 2 เข้าร่วม/แข่งขันทางด้านดนตรีตะวันตก	✓							10,000	- นิสิตได้มีประสบการณ์การแข่งขันด้านดนตรีกับสถาบันอื่น ๆ - นิสิตได้เสริมสร้างความมั่นใจ ปฏิภาณไหวพริบ การตัดสินใจ การแก้ปัญหาเฉพาะหน้า และได้เปิดโลกทัศน์จากการเข้าร่วมกิจกรรม อยู่ในระดับดี	ผู้เข้าร่วมสามารถนำความรู้มาใช้ในการพัฒนาตนเองในอนาคตได้	1. สายวิชาการ 2 คน 2. นิสิต 8 คน	ต.ค.68-ส.ค.69	หน่วยงานราชการ หรือ หน่วยงานเอกชน ที่จัดการประกวดแข่งขัน	ดร.พิริยาภรณ์ เลขธรราร/ ผศ.พรชัย ผลนิโรธ	
NU-มน-08-184	โครงการถ่ายทอดความรู้และประสบการณ์การทำงานจากศิษย์เก่า	✓							8,000	- นิสิตได้รับการชี้แนะแนวทางเกี่ยวกับการประกอบอาชีพและศึกษาต่อ ร้อยละ 80	นิสิตสามารถนำความรู้ด้านอาชีพ และการศึกษาต่อมาเป็นข้อมูลในการตัดสินใจได้ในอนาคต	1. นิสิต 40 คน 2. สายวิชาการ 10 คน	มี.ค.-เม.ย. 69	คณะมนุษยศาสตร์	ดร.พิริยาภรณ์ เลขธรราร/ ผศ.พรชัย ผลนิโรธ	

ลำดับ	โครงการ	ประเภทโครงการ					ไม่ใช้งบประมาณ	จำนวนเงิน	เป้าหมายการดำเนินงาน		กลุ่มเป้าหมาย (ระบุกลุ่มเป้าหมายและจำนวน)	ระบุ วัน เดือน ปี ที่ ดำเนินโครงการ	สถานที่ดำเนินการ	ผู้รับผิดชอบโครงการ
		งานประจำ			งานยุทธศาสตร์				ผลผลิต (Outputs)	ผลลัพธ์ (Outcomes)				
		พันธกิจมหาวิทยาลัย												
		ผลิตบัณฑิต	วิจัย	บริการวิชาการ	ทำนุบำรุง ศิลปวัฒนธรรม	บริหาร จัดการ								
NU-มน-08-185	โครงการประกาศเกียรติคุณนิสิตและบัณฑิตต้นแบบ	✓						1,000	- นิสิตระดับปริญญาตรี ระดับบัณฑิตศึกษา และศิษย์เก่า ได้รับรางวัล นิสิตและศิษย์เก่ามีขวัญและกำลังใจในการพัฒนาตนเองเพิ่มขึ้น ไม่น้อยกว่าร้อยละ 80	นิสิตระดับปริญญาตรี ระดับบัณฑิตศึกษาและศิษย์เก่าเกิดแรงจูงใจในการพัฒนาตนเองในด้านต่าง ๆ	1. นิสิต 40 คน 2. สายวิชาการ 10 คน 3. ศิษย์เก่า 10 คน	ก.ค.-ส.ค.69	คณะมนุษยศาสตร์	รศ.ดร.ธรรศ อัมโร/ ผศ.ดร.วิษณุ บุญรอด
NU-มน-08-186	โครงการสัมมนานิสิตก่อน-หลัง ฝึกงาน/สหกิจศึกษา													
	กิจกรรมที่ 1 สัมมนานิสิตก่อน ฝึกงาน/สหกิจศึกษา	✓							- นิสิตนิสิตมีความรู้ ความพร้อมในการเข้าร่วมฝึกงาน/สหกิจศึกษา ไม่น้อยกว่าร้อยละ 80	นิสิตสามารถนำความรู้มาใช้ประโยชน์ได้ในอนาคต	1. นิสิต 41 คน 2. สายวิชาการ 15 คน 3. สายสนับสนุน 1 คน	พ.ย.-68	คณะมนุษยศาสตร์	ดร.พิริยาภรณ์ เลขธรรการ/ ผศ.พรชัย ผลนิโครธ
	กิจกรรมที่ 2 สัมมนานิสิตหลัง ฝึกงาน/สหกิจศึกษา	✓						2,300	- นิสิตนิสิตมีความรู้จากประสบการณ์การเข้าร่วมฝึกงาน/สหกิจศึกษา ไม่น้อยกว่าร้อยละ 80	นิสิตสามารถนำความรู้มาใช้ประโยชน์ได้ในอนาคต	1. นิสิต 41 คน 2. สายวิชาการ 15 คน 3. สายสนับสนุน 1 คน	มี.ค.-69	คณะมนุษยศาสตร์	ดร.พิริยาภรณ์ เลขธรรการ/ ผศ.พรชัย ผลนิโครธ
NU-มน-08-187	โครงการปรับพื้นฐานทางด้านดนตรี	✓						8,000	- นิสิตมีความรู้ ความเข้าใจ และมีความพร้อมในการเรียนรายวิชาทฤษฎีดนตรีขั้นพื้นฐานและการปฏิบัติทักษะทางดนตรีแต่ละประเภท ไม่น้อยกว่าร้อยละ 80	นิสิตสามารถนำความรู้มาใช้ประโยชน์ได้ในอนาคต	1. นิสิต 50 คน 2. สายวิชาการ 10 คน	มิ.ย.-ก.ค.69	คณะมนุษยศาสตร์	ผศ.บุตรี สุพาน/ ผศ.ดร.ศศิณัฐ พงษ์นิล
NU-มน-08-188	โครงการพัฒนาทักษะทางด้านดนตรีตะวันตก	✓						30,000	- นิสิตมีความรู้ ความเข้าใจและมีความรู้ ไม่น้อยกว่าร้อยละ 80	นิสิตสามารถนำความรู้มาใช้ประโยชน์ได้ในอนาคต	1. นิสิต 50 คน 2. สายวิชาการ 6 คน 3. สายสนับสนุน 1 คน	ม.ค.-ก.ย.69	คณะมนุษยศาสตร์	อ.ภูมินทร์ ภูมิรัตน์
NU-มน-08-189	โครงการพัฒนาทักษะทางด้านดนตรีไทย	✓						10,000	- ได้นำความรู้ด้านดนตรีไปใช้ให้เกิดประโยชน์ต่อสังคม - ผู้เข้าร่วมโครงการได้รับความรู้ทางด้านดนตรี ไม่น้อยกว่าร้อยละ 80	ผู้เข้าร่วมโครงการเกิดความบันเทิง ผ่อนคลาย	1. นิสิต 20 คน 2. สายวิชาการ 5 คน	ก.ค.-ส.ค.69	คณะมนุษยศาสตร์	ผศ.ประชากร ศรีสาคร
NU-มน-08-190	โครงการศึกษาดูงาน ณ สถานประกอบการ	✓						40,000	1. ผู้เข้าร่วมโครงการได้เปิดโลกทัศน์ทางดนตรีและพัฒนาศักยภาพตามกระบวนการจัดการเรียนรู้มากขึ้น ไม่ต่ำกว่าร้อยละ 80 2. ผู้เข้าร่วมโครงการมีความพึงพอใจกับกิจกรรมการดูงาน ไม่ต่ำกว่าร้อยละ 80	นิสิตสามารถนำความรู้มาประยุกต์ใช้ในด้านการเรียนได้ในอนาคต	1. นิสิต 50 คน 2. สายวิชาการ 15 คน	ก.ค.-ส.ค.69	กรุงเทพมหานคร และพื้นที่จังหวัดอื่น ๆ	ผศ.บุตรี สุพาน/ ผศ.ดร.ศศิณัฐ พงษ์นิล
NU-มน-08-191	โครงการดุริยางคศาสตร์คอนเสิร์ต	✓						30,000	- นิสิตได้แสดงความสามารถในการแสดงดนตรี และเผยแพร่ผลงานสู่สาธารณชน - ผู้เข้าร่วมชมการแสดงดนตรี มีความพึงพอใจไม่น้อยกว่าร้อยละ 80	เชื่อมโยงการให้บริการวิชาการเข้ากับการจัดการเรียนการสอน การทำนุบำรุง ศิลปวัฒนธรรม การพัฒนานิสิต และการทำวิจัย	1. นิสิต 80 คน 2. สายวิชาการ 15 คน 3. สายสนับสนุน 1 คน 4. บุคคลภายนอก 100 คน	ต.ค.-68	โรงละครเฉลิมพระเกียรติ 72 พรรษา บรมราชินี มหาวิทยาลัยนเรศวร	ดร.พิริยาภรณ์ เลขธรรการ/ อ.ธีรวัฒน์ วีระวิทยานันต์/ ผศ.พรชัย ผลนิโครธ
NU-มน-08-192	โครงการแสดงผลงานสร้างสรรค์ทางดนตรีไทย	✓						10,000	- นิสิตได้แสดงความสามารถในการแสดงดนตรี และเผยแพร่ผลงานสู่สาธารณชน - ผู้เข้าร่วมชมการแสดงดนตรี มีความพึงพอใจไม่น้อยกว่าร้อยละ 80	เชื่อมโยงการให้บริการวิชาการเข้ากับการจัดการเรียนการสอน การทำนุบำรุง ศิลปวัฒนธรรม การพัฒนานิสิต และการทำวิจัย	1. นิสิต 20 คน 2. สายวิชาการ 5 คน 3. สายสนับสนุน 1 คน 4. บุคคลภายนอก 20 คน	ต.ค.-ธ.ค.68	โรงละครเฉลิมพระเกียรติ 72 พรรษา บรมราชินี มหาวิทยาลัยนเรศวร	ผศ.บุตรี สุพาน/ ผศ.พรชัย ผลนิโครธ

ลำดับ	โครงการ	ประเภทโครงการ					งานยุทธศาสตร์	ไม่ใช้ งบประมาณ	จำนวนเงิน	เป้าหมายการดำเนินงาน		กลุ่มเป้าหมาย (ระบุกลุ่มเป้าหมายและ จำนวน)	ระบุ วัน เดือน ปี ที่ ดำเนินโครงการ	สถานที่ดำเนินการ	ผู้รับผิดชอบโครงการ
		งานประจำ			งานยุทธศาสตร์					ผลผลิต (Outputs)	ผลลัพธ์ (Outcomes)				
		พันธกิจมหาวิทยาลัย					แผนยุทธศาสตร์ มหาวิทยาลัย								
		ผลิตบัณฑิต	วิจัย	บริการ วิชาการ	ทำนุบำรุง ศิลปวัฒนธรรม	บริหาร จัดการ									
NU-มน-08-198	โครงการให้วีครู				✓			30,000	- ได้จัดพิธีให้วีครู และรับมอบทางดนตรี ไทยได้อย่างเต็มรูปแบบ	รักษาวัฒนธรรม รับการถ่ายทอดทำร่ำ ถูกต้องตามจารีตประเพณี	1. นิสิต 30 คน 2. สายวิชาการ 10 คน 3. สายสนับสนุน 1 คน 4. บุคคลภายนอก 50 คน 5. ศิษย์เก่า 10 คน	ก.ค.-ส.ค. 69	คณะมนุษยศาสตร์	ผศ.พรชัย ผลนิโครธ/ รศ.ดร.ธรรต อัมโร	
	รวมทั้งหมด 198 โครงการ							12,134,880							

บทที่ 4

การติดตามและประเมินผลแผนปฏิบัติการ

การติดตามและประเมินผลแผนงาน/แผนปฏิบัติการเป็นกิจกรรมสำคัญที่มุ่งรวบรวม และวิเคราะห์ข้อมูลทั้งในเชิงปริมาณ และคุณภาพของแผนพัฒนาการศึกษา คณะมนุษยศาสตร์ และเสนอให้ผู้บริหารของคณะอย่างต่อเนื่องเป็นระยะๆ เพื่อตรวจสอบและประเมินประสิทธิผลของแผนงาน/แผนปฏิบัติการตามเป้าหมายและดัชนีชี้วัดที่กำหนดจึงได้กำหนดระบบและกลไกในการติดตามประเมินผลแผนปฏิบัติการประจำปี 2569 ขึ้น เพื่อให้สามารถนำผลของการประเมินมาปรับปรุงและพัฒนาแผนงานในปีต่อไปให้มีประสิทธิผลเพิ่มขึ้นอย่างต่อเนื่อง ทั้งนี้ อาจจะต้องมีการปรับปรุงวิธีการดำเนินงานหรือปรับเปลี่ยนเป้าหมายของกิจกรรมต่างๆ ให้เหมาะสมกับทรัพยากรหรือสภาพแวดล้อมที่เปลี่ยนแปลงไปในระหว่างปีงบประมาณ ซึ่งการติดตามและประเมินผลแผนปฏิบัติการมีวัตถุประสงค์ดังต่อไปนี้

1. เพื่อรวบรวมผลการปฏิบัติงานตามแผนที่กำหนดไว้โดยประเมินผลจากเงื่อนไขเวลาที่ควรปฏิบัติและสัมฤทธิ์ผลตามเป้าหมายเชิงปริมาณและคุณภาพของโครงการ/กิจกรรมต่างๆ
2. เพื่อต้องการทราบปัญหาและอุปสรรคในการปฏิบัติงานตามโครงการต่างๆ ซึ่งจะนำไปสู่การปรับแผนปฏิบัติการในช่วงเวลาที่เหมาะสม
3. เพื่อต้องการทราบสัมฤทธิ์ผลโดยรวมของแผนปฏิบัติงานตามแผนปฏิบัติการ ที่จะนำไปใช้ประโยชน์ในการจัดทำแผนปฏิบัติการในระยะต่อไป
4. เพื่อต้องการทราบขอบเขตการใช้ประโยชน์จากแผนปฏิบัติการ ในด้านการบริหารและการพัฒนาประสิทธิภาพในการปฏิบัติงานของคณะมนุษยศาสตร์

4.1 สาระสำคัญของการติดตามและประเมินผล

การติดตามและประเมินผลการปฏิบัติงานของคณะมนุษยศาสตร์ แบ่งสาระสำคัญของการติดตามและประเมินผลเป็น 5 ส่วน ดังนี้

1. การติดตามเป้าหมายการใช้จ่ายงบประมาณ
2. การติดตามการดำเนินงานตามแผนปฏิบัติการประจำปี
3. การประเมินผลสัมฤทธิ์ของโครงการตามตัวชี้วัดความสำเร็จที่ตั้งไว้
4. การประเมินประโยชน์ของแผนปฏิบัติการ
5. กระบวนการจัดทำแผนงาน/แผนปฏิบัติการในปีถัดไป

ข้อมูลที่ได้จากการติดตามและประเมินผลดังกล่าว จำเป็นต้องมีการตรวจสอบและพิจารณาอย่างละเอียดรอบคอบ เพื่อให้เกิดประโยชน์ มีประสิทธิภาพ และพึงพอใจของบุคลากรเพื่อสร้างสรรค์ความร่วมมือของบุคลากรทุกฝ่ายจนเกิดความเชื่อมั่นในระบบและสามารถนำไปใช้ประโยชน์ได้เต็มที่

4.2 ระบบและกลไกในการติดตามและประเมินผล

ระบบและกลไกที่สำคัญที่ดำเนินการติดตามและประเมินผลแผนงาน/แผนปฏิบัติการไปใช้ในการกำกับ ปรับปรุง และพัฒนาการปฏิบัติงานของหน่วยงานย่อยภายในคณะฯ ตามภารกิจหลักทั้ง 5 ด้าน คือ ด้านการเรียนการสอน ด้านการวิจัย ด้านบริการวิชาการแก่สังคม ด้านการทำนุบำรุงศิลปและวัฒนธรรม และด้านการบริหารจัดการ นั้น ประกอบด้วยคณะกรรมการติดตามและประเมินแผนปฏิบัติการ ซึ่งมีเจ้าหน้าที่ประจำงานนโยบายและแผนเป็นเลขานุการ โดยนำผลการติดตามและการประเมินแผนงาน/แผนปฏิบัติการให้คณะกรรมการประจำคณะฯ พิจารณากำหนดมาตรการในการแก้ไขปัญหาและอุปสรรคต่าง ๆ ที่อาจเกิดขึ้นในการดำเนินงานตามแผนงาน/โครงการ

ในส่วนของระดับปฏิบัติการมีการติดตามประเมินผลแผนปฏิบัติการของหน่วยงานย่อยภายในคณะฯ คือ สำนักงาน

เลขานุการคณะฯ ภาควิชาต่าง ๆ ทุก ๆ 3 เดือน

ระบบและกลไกที่สำคัญอีกประการหนึ่งของการติดตามและประเมินแผนงาน/แผนปฏิบัติการ คือ การเสนอแนะแนวทางในการจัดทำแผนงาน/แผนปฏิบัติการในปีถัดไป และให้ดำเนินการจัดทำแผนงาน/แผนปฏิบัติการของปีถัดไปทุกหน่วยงานย่อยในคณะฯ โดยต้องครอบคลุมทุกภารกิจหลัก

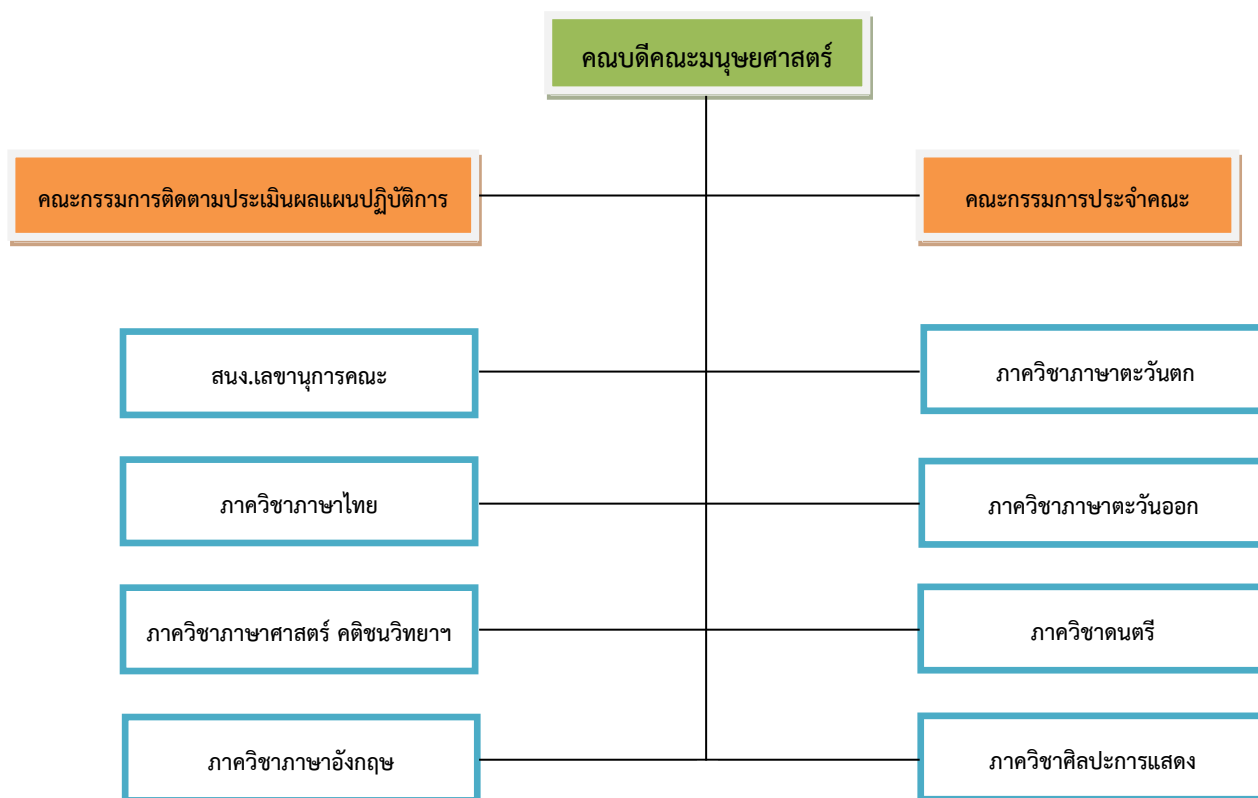

แผนภูมิที่ 1

กลไกการติดตามและประเมินผลแผนงาน/แผนปฏิบัติการ

4.3 การติดตามและประเมินผล สรุปได้ดังนี้

ที่	การติดตาม/การประเมินผล	ระยะเวลา	ผู้ให้ข้อมูล	วิธีการ	กลไก
1	ติดตามเป้าหมายการใช้จ่ายงบประมาณ	ทุกเดือน	ฝ่ายการเงิน/ ระบบติดตาม แผนออนไลน์	ติดตามการขออนุมัติ เงินประจำงวดและ การใช้จ่าย	1) คณะกรรมการติดตาม และประเมินผลปฏิบัติการ การเก็บรวบรวมข้อมูลและ ประเมินผลเสนอแนะ
2	ติดตามการดำเนินงาน ตามแผนปฏิบัติการ ประจำปี	ทุกเดือน	ทุกหน่วยงาน	ติดตามการปฏิบัติงาน ตามปฏิทินกิจกรรม ประจำเดือน	คณะกรรมการประจำคณะ ตามช่วงที่กำหนดไว้
3	*รายงานผลติดตามการ ดำเนินงานตามแผนปฏิบัติ การประจำปี	ทุก 3 เดือน	หน่วยติดตาม และ ประเมินผล	รายงานการติดตาม การปฏิบัติงาน ตามรายไตรมาส	2) คณะทำงานเก็บรวบรวม ข้อมูลและประชุมพิจารณา เพื่อนำเสนอผลการติดตาม ประเมินผลการติดตามต่อ
4	ประเมินสัมฤทธิ์ผล ของโครงการ	ภายใน 15 วันหลัง ดำเนิน โครงการ	ทุกหน่วยงาน	รายงานผลการดำเนินงาน ตามแบบฟอร์มที่คณะ กำหนด	คณะกรรมการประจำคณะฯ เป็นประจำทุกเดือน
5	ประเมินผลประโยชน์ ของแผนปฏิบัติการ	ปลายปี งบประมาณ	ทุกหน่วยงาน	ใช้แบบสอบถาม และสัมภาษณ์ เจ้าหน้าที่ระดับ ปฏิบัติการและ ผู้บริหารทุกระดับ	3) ให้แต่ละหน่วยงานประชุม เจ้าหน้าที่ระดับปฏิบัติการ เพื่อรายงานผลการปฏิบัติ งานต่อคณะทำงานและ รับทราบรวมทั้งหา แนวทางปรับปรุงแก้ไข การปฏิบัติงาน
6	กระบวนการจัดทำแผนงาน แผนปฏิบัติการในปีถัดไป	ปลายปี งบประมาณ	ทุกหน่วยงาน	ประชุมระดมสมอง, ยกร่าง,จัดทำแผน, พิจารณา,สรุปและ ประเมินผล	4) หากมีปัญหาเกิดขึ้น ให้ คณะกรรมการประจำ คณะฯ พิจารณาหาแนวทาง ในการปรับปรุงแก้ไขให้ เป็นไปตามนโยบายของ มหาวิทยาลัย

4.4 การปรับแผนปฏิบัติการประจำปี

โดยทั่วไปแผนปฏิบัติการสามารถปรับปรุงได้ตามความเปลี่ยนแปลงของทรัพยากร และ/หรือสภาพแวดล้อมต่าง ๆ ที่เปลี่ยนแปลงไป การปรับแผนปฏิบัติการอาจทำได้ ดังนี้ คือ

1) การปรับแผนปฏิบัติการในระดับกิจกรรม ของโครงการต่าง ๆ อาจมีการปรับปรุง เพิ่มเติมหรือยกเลิกกิจกรรมต่าง ๆ แต่วัตถุประสงค์และเป้าหมายของโครงการ/กิจกรรม ไม่มีการเปลี่ยนแปลง

2) การปรับแผนปฏิบัติการในระดับโครงการ หมายถึง การยกเลิก หรือปรับปรุงโครงการที่มีผลทำให้วัตถุประสงค์เป้าหมาย หรืองบประมาณการดำเนินงานเปลี่ยนแปลงไปจากเดิม การปรับและ/หรือเปลี่ยนแปลงแผนปฏิบัติการทั้งสองกรณีนี้สามารถดำเนินการได้โดยให้หน่วยงานต่าง ๆ ดำเนินการเสนอการเปลี่ยนแปลงเสนอคณะฯ เพื่อพิจารณา

3) การขออนุมัติบรรจุโครงการใหม่ในแผนปฏิบัติการประจำปีเพิ่มเติม ให้หน่วยงานที่ประสงค์จะเพิ่มโครงการใหม่ในแผนปฏิบัติการประจำปีของหน่วยงานนั้น ๆ สามารถดำเนินการได้โดยให้หน่วยงานดำเนินการจัดทำข้อมูลรายละเอียดตามแบบฟอร์มการเสนอแผนปฏิบัติการประจำปีที่มหาวิทยาลัยกำหนด และเสนอผ่านคณะฯ (งานนโยบายและแผน) เพื่อคณะฯ จักได้ดำเนินการเสนอมหาวิทยาลัยต่อไป

ภาคผนวก

แนวปฏิบัติการการดำเนินการเกี่ยวกับแผนปฏิบัติการประจำปี ของหน่วยงานภายในคณะมนุษยศาสตร์

ประจำปีงบประมาณ พ.ศ. 2569

(1 ตุลาคม 2568-30 กันยายน 2569)

1. การโอนหมวดเงิน

คณะมนุษยศาสตร์ได้นำระบบงบประมาณ พัสดู การเงินและบัญชีกองทุน โดยเกณฑ์พึงรับพึงจ่าย ลักษณะ 3 มิติ มาใช้ในปีงบประมาณ พ.ศ. 2569 ซึ่งจะต้องมีการดำเนินการบันทึกข้อมูลของงบประมาณ และการโอนเปลี่ยนแปลงรายละเอียดรายการ และวงเงินงบประมาณในระบบงบประมาณ พัสดู การเงิน และบัญชีกองทุนฯ (ระบบงบประมาณ) ทั้งนี้การโอนย้ายหมวดรายจ่ายหรือปรับเพิ่ม/ลด วงเงินและการแก้ไขเปลี่ยนแปลงงบประมาณ จะทำได้เฉพาะกรณีที่จำเป็นเร่งด่วนเท่านั้น โดยได้รับอนุมัติจากคณบดีคณะมนุษยศาสตร์ และต้องผ่านการปฏิบัติตามขั้นตอนการโอนงบประมาณในระบบกองทุนฯ ลักษณะ 3 มิติ (ระบบบัญชี 3 มิติ) โดยมีแนวปฏิบัติสำหรับการโอนงบประมาณเป็น 4 กรณี ดังต่อไปนี้

กรณีที่ 1 การโอนหมวดเงินต้องอยู่ภายใต้กองทุนเดียวกันเท่านั้น เช่น กองทุนเพื่อการศึกษา ไป กองทุนเพื่อการศึกษา **หรือ** กองทุนกิจการนิสิต ไป กองทุนกิจการนิสิต เป็นต้น

กรณีที่ 2 การโอนหมวดเงิน เพื่อการขออนุมัติบรรจุโครงการใหม่/ตั้งรายการใหม่ ต้องดู วัตถุประสงค์และประโยชน์ของการจัดโครงการเป็นสำคัญหรือมีความจำเป็นเร่งด่วน เช่น การขอบรรจุโครงการเพิ่มเติมโดยใช้งบประมาณ (เป็นการตั้งรายการใหม่) จาก หมวดเงินอุดหนุน และต้องดำเนินการขออนุมัติเปลี่ยนแปลงก่อนวันดำเนินงาน/กิจกรรม/โครงการ อย่างน้อย 1-2 เดือน

กรณีที่ 3 กรณีเปลี่ยนแปลงรายการ/รายจ่ายของโครงการ ต้องดำเนินการขออนุมัติเปลี่ยนแปลงก่อนวันดำเนินงาน/กิจกรรม/โครงการ อย่างน้อย 1 เดือน

กรณีที่ 4 ช่วงระยะเวลาการโอนเงิน/การเปลี่ยนแปลงรายจ่าย ให้ดำเนินการในช่วงไตรมาสที่ 2-ไตรมาสที่ 3 (มกราคม-มิถุนายน 2569) ไม่ให้ดำเนินการในช่วงไตรมาสที่ 1 (1 ตุลาคม -31 ธันวาคม 2568) เนื่องจากเป็นช่วงเริ่มงบประมาณ และ ช่วงไตรมาสที่ 4 (1 กรกฎาคม- 30 กันยายน 2569) เนื่องจากเป็นช่วงปิดงบประมาณ

**แนวปฏิบัติการโอนเงิน การเปลี่ยนแปลงรายจ่ายของหน่วยงาน
ภายในคณะมนุษยศาสตร์**

ลำดับ	รายการปฏิบัติ	ระยะเวลา	ผู้ดำเนินการ
1	จัดทำหนังสือขออนุมัติโอนหมวดเงิน จัดส่งมายังคณะ	ก่อน วันดำเนินการโครงการอย่างน้อย 1-2 เดือน	ผู้รับผิดชอบโครงการ ส่งเอกสารที่ หน่วยสารบรรณ
2	ลงรับเอกสารและจัดส่งมายังงานนโยบายและแผน	ภายใน 1 วันทำการ	หน่วยสารบรรณ
3	ตรวจสอบรายการงบประมาณเพื่อให้เป็นไปตามระเบียบทางราชการ 1. หากไม่มีการแก้ไขจะดำเนินการนำเสนอเรื่องผ่านรองคณบดีฝ่าย ยุทธศาสตร์และพัฒนาคุณภาพคุณภาพ และเสนอคณบดีเพื่อพิจารณา สั่งการ 2. หากมีการแก้ไขเอกสาร จะติดต่อผู้รับผิดชอบเพื่อรับต้นฉบับคืนแก้ไข	ภายใน 1-3 วันทำการ (กรณีเอกสารไม่มีการแก้ไข)	หน่วยแผนงานและ งบประมาณ
4	จัดทำหนังสือขออนุมัติโอนหมวดเงิน ไปยังมหาวิทยาลัย	ภายใน 1-3 วันทำการ	หน่วยแผนงานและ งบประมาณ
5	ผู้บริหารมหาวิทยาลัยนเรศวร พิจารณา	ภายใน 3 สัปดาห์ ถึง 1 เดือน	กองแผนงาน มหาวิทยาลัยนเรศวร
6	รับต้นฉบับเอกสารที่ได้รับอนุมัติแล้วจากทางมหาวิทยาลัยฯ คืนที่งาน นโยบายและแผน	ภายใน 1 วันทำการ (หลังได้รับ เอกสารการโอนเงินผ่านระบบ 3 มิติ จากกองแผนงาน มหาวิทยาลัยนเรศวร)	ผู้รับผิดชอบ
7	จัดทำเอกสารที่เกี่ยวข้องกับการดำเนินการ (การขออนุมัติดำเนินโครงการ/การยืมเงิน/จัดซื้อจัดจ้าง และการขอ อนุมัติอื่น ๆ)	ก่อน วันดำเนินการอย่างน้อย 2 สัปดาห์	
8	ดำเนินการ	ตามระยะเวลาที่กำหนด	
9	ส่งเอกสารเบิกจ่ายงบประมาณ พร้อมจัดทำเอกสารสรุปการใช้จ่าย งบประมาณ	ส่งเอกสารเบิกจ่ายหลังวัน ดำเนินการ	ผู้รับผิดชอบ ส่งเอกสารที่ งานการเงินและพัสดุ

หมายเหตุ ในการโอนหมวดเงินบางครั้งอาจมิได้เป็นโครงการ/กิจกรรม อาจเป็นค่าใช้จ่ายอื่นที่สนับสนุนการดำเนินงานภายในคณะ

แผนภาพประกอบคำอธิบายเส้นทางเอกสารการเสนอขออนุมัติโอนหมวดเงิน

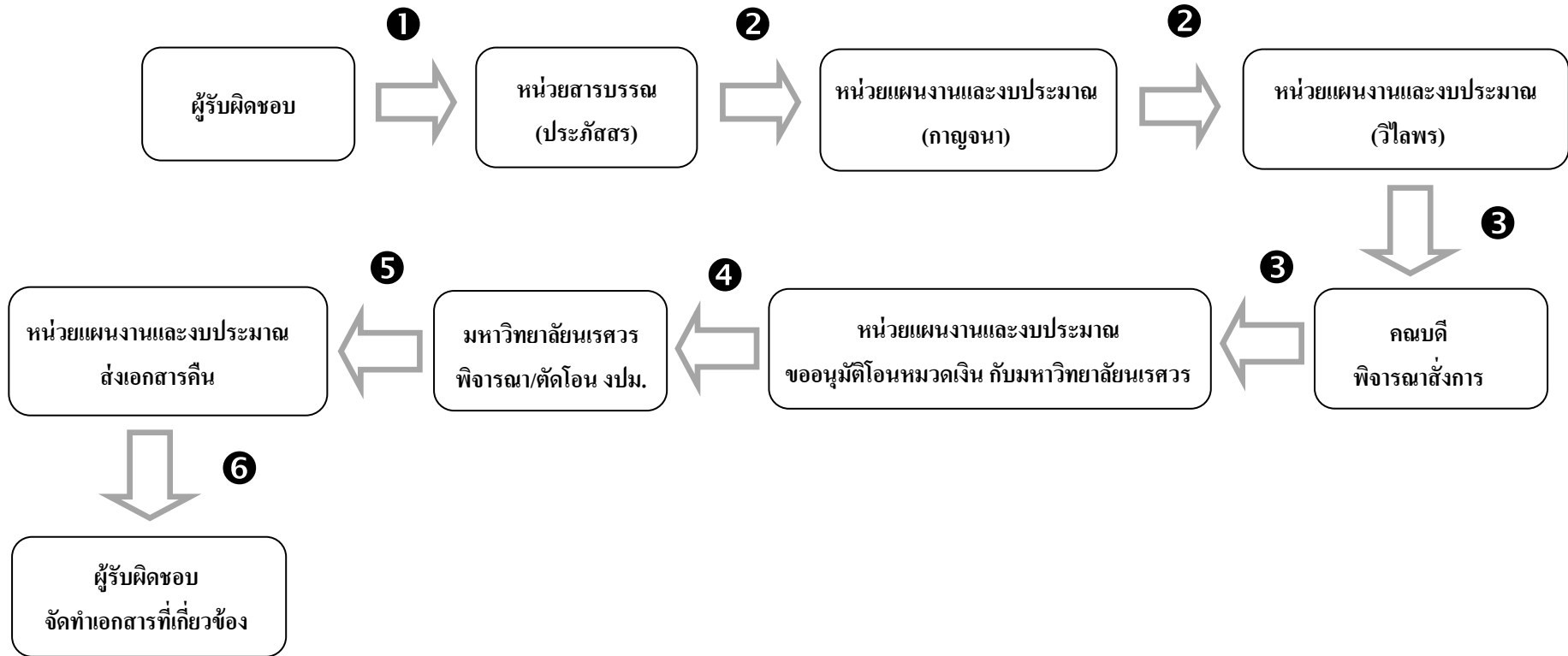

2. โครงการที่บรรจุในแผนต้นปี

1.1 การดำเนินโครงการตามแผนปฏิบัติการประจำปีของหน่วยงานภายในมหาวิทยาลัย ที่มีวงเงินงบประมาณไม่เกิน 800,000 บาท หน่วยงานสามารถบริหารจัดการ โดยได้รับการอนุมัติจากผู้บริหารสูงสุดภายในหน่วยงานนั้น สั่งการได้เลย สามารถดำเนินการได้ตั้งแต่วันที่ 1 ตุลาคม 2568- 15 สิงหาคม 2569

- กรณีใช้งบประมาณ ให้หน่วยงานดำเนินการจัดทำรายละเอียดโครงการตามแบบฟอร์มที่มหาวิทยาลัยกำหนด เสนอเรื่องผ่านงานสารบรรณคณะ ส่งเรื่องมาที่งานนโยบายและแผนตรวจสอบความถูกต้อง และส่งเรื่องไปยังงานการเงินตรวจสอบรายการงบประมาณ เสนอผู้บริหารอนุมัติโครงการ ดำเนินการก่อนจัดโครงการ 2-3 สัปดาห์ และให้ผู้รับผิดชอบโครงการรับเอกสารอนุมัติแล้วที่งานการเงินและพัสดุ

- กรณีไม่ใช้งบประมาณ ให้หน่วยงานดำเนินการจัดทำรายละเอียดโครงการตามแบบฟอร์มที่มหาวิทยาลัยกำหนด เสนอเรื่องผ่านงานสารบรรณคณะ ส่งเรื่องมาที่งานนโยบายและแผนตรวจสอบความถูกต้อง เสนอผู้บริหารอนุมัติโครงการ ดำเนินการก่อนจัดโครงการ 2-3 สัปดาห์ และให้ผู้รับผิดชอบโครงการรับเอกสารอนุมัติแล้วที่งานนโยบายและแผน

1.2 การดำเนินโครงการตามแผนปฏิบัติการประจำปีของหน่วยงานภายในมหาวิทยาลัย ที่มีวงเงินงบประมาณเกิน 800,001 บาท หน่วยงานสามารถบริหารจัดการโดยต้องได้รับการอนุมัติจากผู้บริหารสูงสุดของมหาวิทยาลัย (อธิการบดี) สามารถดำเนินการได้ตั้งแต่วันที่ 1 ตุลาคม 2568- 15 สิงหาคม 2569

- ให้หน่วยงานดำเนินการจัดทำรายละเอียดโครงการตามแบบฟอร์มที่มหาวิทยาลัยกำหนด เสนอเรื่องผ่านงานสารบรรณคณะ ส่งเรื่องมาที่งานนโยบายและแผนตรวจสอบความถูกต้อง และส่งเรื่องไปยังกองแผนงาน/กองคลังมหาวิทยาลัยนเรศวร ตรวจสอบรายการงบประมาณ เสนอผู้บริหาร (อธิการบดี) อนุมัติโครงการ ดำเนินการก่อนจัดโครงการ 1-2 เดือน และให้ผู้รับผิดชอบโครงการรับเอกสารที่ได้รับอนุมัติแล้วที่งานนโยบายและแผน

แนวปฏิบัติในการดำเนินโครงการ/กิจกรรมตามแผนปฏิบัติการประจำปี

ลำดับ	รายการปฏิบัติ	ระยะเวลา	ผู้ดำเนินการ
1	จัดทำหนังสือขออนุมัติดำเนินโครงการ จัดส่งมายังคณะ (พร้อมแนบรายละเอียดโครงการที่มีรายละเอียดตรงกับที่ระบุไว้ใน แผนปฏิบัติการประจำปี และกำหนดการดำเนินโครงการ/กิจกรรม โดย โครงการต่าง ๆ จะต้องมีการกำหนด KPIs ตามวัตถุประสงค์ของ โครงการที่ตั้งไว้)	ก่อนวันดำเนินโครงการอย่างน้อย 2-3 สัปดาห์ *	ผู้รับผิดชอบโครงการ ส่งเอกสารที่ หน่วยสารบรรณ
2	ลงรับเอกสารและจัดส่งมายังหน่วยติดตามและประเมินผล งานนโยบายและแผน	ภายใน 1 วัน	หน่วยสารบรรณ
3	ตรวจสอบเอกสาร /บันทึกข้อมูลรายละเอียดโครงการในระบบติดตาม แผนออนไลน์	กรณีเอกสารไม่มีการแก้ไขภายใน 1 วัน กรณีเอกสารมีการแก้ไข ภายใน 1 สัปดาห์	หน่วยติดตามและ ประเมินผล
4	กรณีวงเงินไม่เกิน 800,000 บาท เสนอเรื่องไปยังงานการเงินและพัสดุ (ที่หน่วยการเงินและบัญชี) กรณีวงเงินเกิน 800,001 บาท เสนอเรื่องไปยังมหาวิทยาลัย (ที่กอง แผนงาน)	ภายใน 1-2 วัน	หน่วยติดตามและ ประเมินผล
5	5.1 ตรวจสอบรายการงบประมาณเพื่อให้เป็นไปตามระเบียบการ เบิกจ่ายทางราชการ (800,000 บาท) 1. หากไม่มีการแก้ไขจะดำเนินการนำเสนอเรื่องผ่านรองคณบดีฝ่าย บริหาร และเสนอคณบดีเพื่อพิจารณาสั่งการ 2. หากมีการแก้ไขเอกสาร จะติดต่อผู้รับผิดชอบโครงการเพื่อรับ ต้นฉบับคืนแก้ไข	ภายใน 1-3 วัน (หากไม่มีการแก้ไข)	หน่วยการเงิน และบัญชี
	5.2 ตรวจสอบรายการงบประมาณเพื่อให้เป็นไปตามระเบียบการ เบิกจ่ายทางราชการ (≥ 800,001 บาท) 1. หากไม่มีการแก้ไขจะดำเนินการนำเสนอเรื่องผ่านรองอธิการบดีที่ เกี่ยวข้อง และเสนออธิการบดีเพื่อพิจารณาสั่งการ 2. หากมีการแก้ไขเอกสาร จะติดต่อผู้รับผิดชอบโครงการเพื่อรับ ต้นฉบับคืนแก้ไข	ภายใน 1 เดือน	กองแผนงาน/กองคลัง
6	รับต้นฉบับเอกสารที่ได้รับอนุมัติแล้ว คืนที่ งานการเงินและพัสดุ	ก่อนวันดำเนินโครงการอย่างน้อย 10 วัน	ผู้รับผิดชอบโครงการ
7	จัดทำเอกสารที่เกี่ยวข้องกับการดำเนินโครงการ (การยืมเงิน/จัดซื้อจัดจ้าง/เชิญวิทยากร/ประชาสัมพันธ์/นำนิตยสารออก นอกสถานที่/ปฏิบัติงานนอกเวลาราชการ/ติดต่อสถานที่จัดโครงการ/ เช่ารถ และเอกสารอื่น ๆ)	ก่อนวันดำเนินโครงการอย่างน้อย 7 วัน	
8	ดำเนินโครงการ	ตามระยะเวลาที่กำหนด	
9	ส่งเอกสารเบิกจ่ายงบประมาณ พร้อมจัดทำเอกสารสรุปการใช้จ่าย งบประมาณ	ส่งเอกสารเบิกจ่ายภายใน 7 วันหลัง ดำเนินการ ถ้ามีการ จัดซื้อจัดจ้าง ต้องส่งเอกสาร ภายใน 3 วัน หลังดำเนินการในช่วง สัปดาห์ที่ 1-3 แต่ถ้าจัดสัปดาห์ สุดท้ายของเดือนต้องนำส่งเอกสาร	ผู้รับผิดชอบโครงการ ส่งเอกสารที่ งานการเงินและพัสดุ

ลำดับ	รายการปฏิบัติ	ระยะเวลา	ผู้ดำเนินการ
		<u>เบิกจ่ายทันที *</u>	
10	จัดทำสรุปผลการดำเนินโครงการเสนอคณะ	ภายใน 15 วันหลังดำเนินโครงการ หาก <u>สว่างเลยในระยะเวลาที่กำหนด โปรด</u> <u>ชี้แจงเหตุผล</u>	ผู้รับผิดชอบโครงการ ส่งเอกสารที่ หน่วยสารบรรณ
<p>หมายเหตุ * กรณีโอนหมวดเงิน ต้องดำเนินการขออนุมัติโอนเงินและเปลี่ยนแปลงก่อนวันดำเนินงาน/กิจกรรม/โครงการ อย่างน้อย 1-2 เดือน</p> <p>** กรณีจัดซื้อจัดจ้าง ในสัปดาห์สุดท้ายของเดือนต้องนำส่งเอกสารเบิกจ่าย(ใบเสร็จรับเงินหรือใบสำคัญรับเงิน) ทันที หลังจากได้รับเอกสารแล้ว เนื่องจากระบบบัญชี 3 มิติจะตัดงวดการตรวจรับทุกสิ้นเดือน ทำให้ไม่สามารถส่งเอกสารย้อนหลังให้ได้</p>			

แผนภาพประกอบคำอธิบายขั้นตอนการเสนอขออนุมัติโครงการตามแผนปฏิบัติการประจำปี

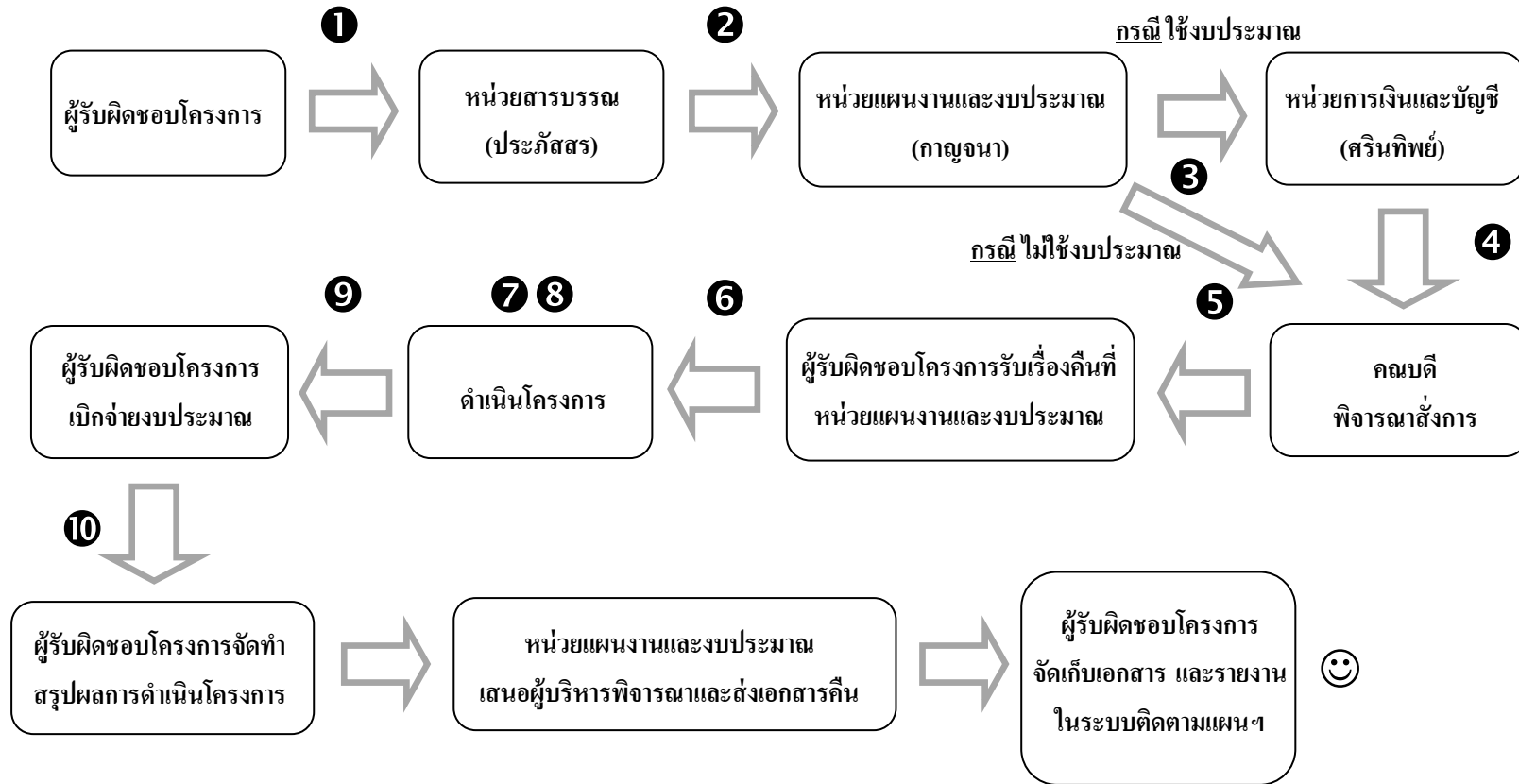

3. การขอบรรจุโครงการเพิ่มเติมในแผนปฏิบัติการประจำปี

การขออนุมัติบรรจุโครงการเพิ่มเติมในแผนปฏิบัติการประจำปี ซึ่งเป็นโครงการที่ไม่ได้อยู่ในแผนปฏิบัติการประจำปีตั้งแต่ต้นปีงบประมาณ ให้นำหน่วยงานกรอกข้อมูลโครงการตามแบบฟอร์ม (NU-PL-.....-04/002) ให้ครบถ้วน ถูกต้องโดยเฉพาะแหล่งงบประมาณแล้วส่งเรื่องไปยังงานนโยบายและแผน เพื่อเสนอผู้บริหารอนุมัติบรรจุโครงการ เมื่อได้รับการอนุมัติบรรจุโครงการแล้ว งานนโยบายและแผนจัดทำขออนุมัติเสนอมหาวิทยาลัยนเรศวร พิจารณา เมื่อมหาวิทยาลัยอนุมัติบรรจุโครงการในแผนฯ จึงจะสามารถขออนุมัติดำเนินโครงการในระดับคณะได้ **สามารถดำเนินการได้ในช่วงไตรมาสที่ 2-3 (เดือนมกราคม ถึง เดือนมิถุนายน 2569) และดำเนินการขออนุมัติบรรจุก่อนดำเนินโครงการ 1-2 เดือน**

* ในกรณีที่มีการโอนหมวดเงินให้ดำเนินการโอนหมวดเงินให้เรียบร้อย ก่อนทำเรื่องขออนุมัติบรรจุโครงการ เนื่องจากการดำเนินโครงการ หน่วยงานจะต้องทราบแหล่งงบประมาณในการดำเนินโครงการ

แนวปฏิบัติในการบรรจุเพิ่มเติมโครงการ/กิจกรรม ในแผนปฏิบัติการประจำปี

ลำดับ	รายการปฏิบัติ	ระยะเวลา	ผู้ดำเนินการ
1	จัดทำหนังสือขออนุมัติบรรจุเพิ่มเติมโครงการ จัดส่งมายังคณะ (พร้อมแนบรายละเอียดโครงการตามแบบฟอร์ม (NU-PL-.....-04/002))	ก่อนวันดำเนินโครงการอย่างน้อย 1-2 เดือน	ผู้รับผิดชอบโครงการ ส่งเอกสารที่ หน่วยสารบรรณ
2	ลงรับเอกสารและจัดส่งมายังหน่วยติดตามและประเมินผล งานนโยบายและแผน	ภายใน 1 วัน	หน่วยสารบรรณ
3	ตรวจสอบเอกสาร 1. หากไม่มีการแก้ไขจะดำเนินการนำเสนอเรื่องผ่านรองคณบดีฝ่าย ยุทธศาสตร์และพัฒนาคุณภาพ และเสนอคณบดีเพื่อพิจารณาสั่งการ 2. หากมีการแก้ไขเอกสาร จะติดต่อผู้รับผิดชอบโครงการเพื่อรับ ต้นฉบับคืนแก้ไข	กรณีเอกสารไม่มีการแก้ไขภายใน 1 วัน กรณีเอกสารมีการแก้ไข ภายใน 1 สัปดาห์	หน่วยติดตามและ ประเมินผล
4	จัดทำบันทึกข้อความขออนุมัติบรรจุเพิ่มเติมโครงการ จัดส่งไปยัง มหาวิทยาลัย (พร้อมแนบต้นเรื่องขออนุมัติบรรจุโครงการ+รายละเอียด โครงการ)	ภายใน 1-3 วันทำการ	หน่วยติดตามและ ประเมินผล
5	ตรวจสอบเอกสาร 1. หากไม่มีการแก้ไขจะดำเนินการนำเสนอเรื่องผ่านรองอธิการฝ่ายที่ เกี่ยวข้อง และเสนออธิการบดีเพื่อพิจารณาสั่งการ 2. หากมีการแก้ไขเอกสาร จะติดต่อคณะ เพื่อรับต้นฉบับคืนแก้ไข	ภายใน 3-4 สัปดาห์	กองแผนงาน
6	รับเอกสารคืนจากมหาวิทยาลัย บรรจุโครงการเพิ่มในระบบบริหาร งบประมาณคณะ ออกรหัสโครงการ และบันทึกข้อมูลรายละเอียด โครงการในระบบติดตามแผนออนไลน์	ภายใน 1-3 วันทำการ	หน่วยติดตามและ ประเมินผล
6	รับต้นฉบับเอกสารที่ได้รับอนุมัติโดยคณะฯ และมหาวิทยาลัย คืนที่ หน่วยติดตามและประเมินผล	ก่อนวันดำเนินโครงการอย่างน้อย 2-3 สัปดาห์	ผู้รับผิดชอบโครงการ
7	จัดทำเอกสารที่เกี่ยวข้องกับการดำเนินโครงการ (การขออนุมัติดำเนินโครงการ/การยืมเงิน/จัดซื้อจัดจ้าง/เชิญวิทยากร/ ประชาสัมพันธ์/นำนิตยสารออกนอกสถานที่/ปฏิบัติงานนอกเวลาราชการ/ ติดต่อสถานที่จัดโครงการ/เช่ารถ และเอกสารอื่น ๆ)	ก่อนวันดำเนินโครงการอย่างน้อย 2-3 สัปดาห์	

หมายเหตุ * กรณีที่มีการใช้งบประมาณ ต้องดำเนินการขออนุมัติบรรจุโครงการเพิ่มเติมโครงการก่อน ดำเนินการโอนเงิน

4. การปรับแผนปฏิบัติการประจำปี

การดำเนินโครงการ/กิจกรรมที่บรรจุในแผนปฏิบัติการ ให้หน่วยงานดำเนินงานตามขั้นตอนได้ตามปกติ แต่หากมีความประสงค์จะปรับเปลี่ยนโครงการ/กิจกรรม ให้ดำเนินการตามระยะเวลาที่กำหนด ดังนี้

กรณีปรับเปลี่ยนรายละเอียดโครงการ :

1. ปรับเปลี่ยนรายละเอียดโครงการในส่วนอื่นๆ ที่ไม่ใช่หลักการและเหตุผล/วัตถุประสงค์/งบประมาณ ของโครงการ สามารถดำเนินการได้ตั้งแต่เดือนตุลาคม 2568 ถึง เดือนมิถุนายน 2569
2. ปรับเปลี่ยนรายละเอียดโครงการในส่วนของงบประมาณ

กรณีไม่เพิ่มงบประมาณที่มีอยู่เดิม ปรับเปลี่ยนเฉพาะรายการเบิกจ่ายงบประมาณที่ตั้งไว้ สามารถดำเนินการได้ตั้งแต่เดือนตุลาคม 2568 ถึง เดือนมิถุนายน 2569

กรณีเพิ่มงบประมาณจากที่มีอยู่เดิม (โดยการโอนงบประมาณเพิ่ม) ปรับเพิ่มงบประมาณในรายการเบิกจ่ายงบประมาณที่ตั้งไว้ สามารถดำเนินการได้ตั้งแต่เดือนมกราคม ถึง เดือนมิถุนายน 2569

3. ปรับเปลี่ยนรายละเอียดโครงการในส่วน of หลักการและเหตุผล/วัตถุประสงค์ของโครงการ ต้องขออนุมัติยกเลิกโครงการ (มหาวิทยาลัยไม่ให้เปลี่ยนแปลง) แล้วจัดทำเป็นโครงการใหม่ สามารถดำเนินการได้ในช่วงไตรมาสที่ 2-3 (เดือนมกราคม ถึง เดือนมิถุนายน 2569)

กรณีปรับแผนปฏิบัติการประจำปี : การปรับแผนฯ ตามสถานการณ์ หน่วยงานสามารถดำเนินการได้ในช่วงไตรมาสที่ 2-3 (เดือนมกราคม ถึงเดือนมิถุนายน 2569) ให้สอดคล้องกับแนวทางการโอนดยกย้ายงบประมาณที่มหาวิทยาลัยกำหนด

**แนวปฏิบัติในการเปลี่ยนแปลงรายละเอียดโครงการ/กิจกรรม
ในแผนปฏิบัติการประจำปี**

ลำดับ	รายการปฏิบัติ	ระยะเวลา	ผู้ดำเนินการ
1	*จัดทำหนังสือขออนุมัติเปลี่ยนแปลงโครงการ จัดส่งมายังคณะ (ตามแบบฟอร์ม PL-66-002)	ก่อนวันดำเนินโครงการอย่างน้อย 10 วันทำการ	ผู้รับผิดชอบโครงการ ส่งเอกสารที่ หน่วยสารบรรณ
2	ลงรับเอกสารและจัดส่งมายังหน่วยติดตามและประเมินผล งานนโยบายและแผน	ภายใน 1 วัน	หน่วยสารบรรณ
3	ตรวจสอบเอกสาร 1. หากไม่มีการแก้ไขจะดำเนินการนำเสนอเรื่องผ่านรองคณบดีฝ่าย ยุทธศาสตร์และพัฒนาคุณภาพ และเสนอคณบดีเพื่อพิจารณาสั่งการ 2. หากมีการแก้ไขเอกสาร จะติดต่อผู้รับผิดชอบโครงการเพื่อรับ ต้นฉบับคืนแก้ไข	กรณีเอกสารไม่มีการแก้ไขภายใน 1 วัน กรณีเอกสารมีการแก้ไข ภายใน 1 สัปดาห์	หน่วยติดตามและ ประเมินผล
6	บันทึกข้อมูลการเปลี่ยนแปลงรายละเอียดโครงการในระบบบริหาร งบประมาณและติดตามแผนออนไลน์	ภายใน 1-3 วันทำการ	หน่วยติดตามและ ประเมินผล
6	รับต้นฉบับเอกสารที่ได้รับอนุมัติโดยคณะฯ คืนที่ หน่วยติดตามและ ประเมินผล	ก่อนวันดำเนินโครงการอย่างน้อย 7 วันทำการ	ผู้รับผิดชอบโครงการ
7	จัดทำเอกสารที่เกี่ยวข้องกับการดำเนินโครงการ (การยืมเงิน/จัดซื้อจัดจ้าง/เชิญวิทยากร/ประชาสัมพันธ์/นำนิตยสารออก นอกสถานที่/ปฏิบัติงานนอกเวลาราชการ/ติดต่อสถานที่จัดโครงการ/ เช่ารถ และเอกสารอื่น ๆ)	ก่อนวันดำเนินโครงการอย่างน้อย 7 วันทำการ	
หมายเหตุ * เป็นการขออนุมัติเปลี่ยนแปลงรายละเอียดโครงการหลังจัดทำขออนุมัติโครงการไปแล้ว			

5. กรณีการขอยกเลิกโครงการ :

หน่วยงานมีความประสงค์จะขอยกเลิกโครงการ/กิจกรรม ดำเนินการได้ ตั้งแต่เดือนมกราคม ถึงเดือนมิถุนายน 2569 สำหรับโครงการที่ ขอยกเลิก หลังแนวปฏิบัติที่กำหนด จะนับเป็น ไม่ดำเนินโครงการ ในแผนปฏิบัติการประจำปี

แนวปฏิบัติในการยกเลิกโครงการ/กิจกรรม ในแผนปฏิบัติการประจำปี

ลำดับ	รายการปฏิบัติ	ระยะเวลา	ผู้ดำเนินการ
1	*จัดทำหนังสือขออนุมัติยกเลิกโครงการ จัดส่งมายังคณะ (ตามแบบฟอร์ม PL-66-004)	เมื่อทราบว่าจะไม่ดำเนินโครงการ ภายในระหว่างวันที่ 2 ม.ค.-30 มิ.ย. 69	ผู้รับผิดชอบโครงการ ส่งเอกสารที่ หน่วยสารบรรณ
2	ลงรับเอกสารและจัดส่งมายังหน่วยติดตามและประเมินผล งานนโยบายและแผน	ภายใน 1 วัน	หน่วยสารบรรณ
3	ตรวจสอบเอกสาร 1. หากไม่มีการแก้ไขจะดำเนินการนำเสนอเรื่องผ่านรองคณบดีฝ่าย ยุทธศาสตร์และพัฒนาคุณภาพ และเสนอคณบดีเพื่อพิจารณาสั่งการ 2. หากมีการแก้ไขเอกสาร จะติดต่อผู้รับผิดชอบโครงการเพื่อรับ ต้นฉบับคืนแก้ไข	กรณีเอกสารไม่มีการแก้ไขภายใน 1 วัน กรณีเอกสารมีการแก้ไข ภายใน 1 สัปดาห์	หน่วยติดตามและ ประเมินผล
6	บันทึกข้อมูลการยกเลิกโครงการในระบบติดตามแผนออนไลน์	ภายใน 1-3 วันทำการ	หน่วยติดตามและ ประเมินผล
6	รับต้นฉบับเอกสารที่ได้รับอนุมัติโดยคณะฯ คืนที่ หน่วยติดตามและ ประเมินผล	ภายใน 1 วันทำการ	ผู้รับผิดชอบโครงการ
หมายเหตุ * ขออนุมัติยกเลิกโครงการ หลังจากวันที่ 30 มิ.ย.69 จะนับเป็น ไม่ดำเนินโครงการ			

6. การรายงานสรุปผลการดำเนินโครงการ

หลังจากดำเนินโครงการเสร็จสิ้นแล้วให้ผู้รับผิดชอบโครงการรายงานผลการดำเนินโครงการภายใน 15 วันหลังดำเนินโครงการ หากล่วงเลยในระยะเวลาที่กำหนด โปรดชี้แจงเหตุผล

การสรุปผลการดำเนินโครงการ/กิจกรรมตามแผนปฏิบัติการประจำปี

โครงการที่บรรจุอยู่ในแผนปฏิบัติการประจำปีของคณะ เมื่อดำเนินโครงการแล้วมีวิธีการรายงานข้อมูลคณะฯ ดำเนินการตามขั้นตอน ดังนี้

ลำดับ	รายการปฏิบัติ	ระยะเวลา	ผู้ดำเนินการ
1	จัดทำหนังสือขอส่งสรุปผลการดำเนินโครงการ/กิจกรรม จัดส่งมายังคณะฯ (พร้อมแนบรายละเอียดโครงการตามแบบฟอร์ม PL-66-005 ที่กำหนด)	ภายใน 15 วันหลังดำเนินโครงการ/กิจกรรม	ผู้รับผิดชอบโครงการ ส่งเอกสารที่ หน่วยสารบรรณ
2	ลงรับเอกสารและจัดส่งมายังหน่วยติดตามและประเมินผล งานนโยบายและแผน	ภายใน 1 วัน	หน่วยสารบรรณ
3	ตรวจสอบเอกสาร	กรณีเอกสารไม่มีการแก้ไข ภายใน 1 วัน กรณีเอกสารมีการแก้ไข ภายใน 1-3 วัน	หน่วยติดตามและ ประเมินผล
4	เสนอเรื่องไปยังผู้บริหาร	ภายใน 1 วัน (กรณีเอกสารไม่มีการแก้ไข)	หน่วยติดตามและ ประเมินผล
5	พิจารณา	ภายใน 1 วัน	คณบดี
6	จัดส่งสรุปผลการดำเนินโครงการ กรณีที่ 1 โครงการ/กิจกรรม ภายใต้สำนักงานเลขานุการคณะ นำเข้าที่ประชุมคณะกรรมการประจำคณะ กรณีที่ 2 โครงการ/กิจกรรม ภายใต้ภาควิชา ส่งคืนภาควิชา เพื่อนำเข้าที่ประชุมคณะกรรมการประจำภาควิชา	ภายใน 1 วัน ภายใน 1 วัน	หน่วยติดตามและ ประเมินผล
7	การติดตามโครงการ/กิจกรรม ที่ไม่สรุปผลโครงการตาม ระยะเวลาที่กำหนด	ภายใน 15 วันหลังดำเนินโครงการ ติดตามโดยวาจาโดยเจ้าหน้าที่ หลังดำเนินโครงการ 15 วัน ติดตาม เป็นลายลักษณ์อักษรงานแผนฯ จัดทำ บันทึกลงนามโดยรองคณบดีฝ่าย ยุทธศาสตร์และพัฒนาคุณภาพ การติดตามครั้งถัดไปภายใน 14 วัน ติดตามเป็นลายลักษณ์อักษร งานแผนฯ จัดทำบันทึกลงนามโดย คณบดี	หน่วยติดตามและ ประเมินผล
8	รวบรวมข้อมูล จัดทำสรุปผลการดำเนินโครงการ	ทุก 3 เดือน	หน่วยติดตามและ ประเมินผล

หมายเหตุ หากไม่ส่งข้อมูลตามระยะเวลาที่กำหนด งานแผนฯ จัดทำบันทึกสถิติการไม่รายงานข้อมูลรายงานท่านคณบดี เพื่อเป็นข้อมูลในการพิจารณาการให้คะแนนประเมินผลการปฏิบัติงาน

แผนภาพประกอบคำอธิบายประกอบเส้นทางการทำเอกสารสรุปผลการดำเนินโครงการ/กิจกรรมตามแผนปฏิบัติการประจำปี

