แผนปฏิบัติการ

ประจำปีงบประมาณ พ.ศ. 2566

คณะมนุษยศาสตร์

มหาวิทยาลัยนเรศวร

คำนำ

คณะมนุษยศาสตร์ มหาวิทยาลัยนเรศวร ได้จัดทำแผนปฏิบัติการ ประจำปีงบประมาณ 2566 (ตุลาคม 2565 - กันยายน 2566) เพื่อเป็นกรอบแนวทางในการทำกิจกรรมตามแผนพัฒนาการศึกษาของคณะมนุษยศาสตร์ และเป็นการกำหนดในเบื้องต้นว่า คณะฯ มีกิจกรรม/โครงการใดบ้างที่ควรนำมาปฏิบัติ ตลอดจนเป็นเครื่องมือในการติดตามและประเมินผลการดำเนินงานให้เป็นไปตามแผนและวัตถุประสงค์ที่ตั้งไว้

การจัดทำแผนปฏิบัติการฯ ฉบับนี้สำเร็จลุล่วงไปได้ด้วยดี ด้วยความร่วมมือจากหน่วยงานต่างๆ และบุคลากรที่เกี่ยวข้อง คณะมนุษยศาสตร์ หวังเป็นอย่างยิ่งว่า แผนปฏิบัติการประจำปีงบประมาณ พ.ศ. 2566 ฉบับนี้ จะเป็นกรอบแนวทางและเป็นคู่มือในการปฏิบัติงานสำหรับหน่วยงานและผู้ที่เกี่ยวข้องจักได้นำไปใช้ปฏิบัติตามภารกิจที่รับผิดชอบ เพื่อให้บรรลุตามเป้าหมาย ตามแผนและนโยบายของคณะมนุษยศาสตร์ต่อไป

รองศาสตราจารย์ ดร.ธัญญา สังขพันธานนท์
คณบดีคณะมนุษยศาสตร์
กันยายน 2565

สารบัญ

	หน้า
บทที่ 1 บทนำ	
1.1 ชื่อหน่วยงาน	1
1.2 ประวัติความเป็นมา	1
1.3 ปรัชญา วิสัยทัศน์ พันธกิจ เป้าประสงค์ ปณิธาน ค่านิยม/อัตลักษณ์ของคณะมนุษยศาสตร์	3
1.4 ยุทธศาสตร์การบริหารงานและพัฒนาคณะมนุษยศาสตร์	5
1.5 โครงสร้างองค์กร	6
1.6 โครงสร้างการบริหารงาน	6
1.7 สถานที่ติดต่อพร้อมเบอร์โทรศัพท์และอีเมล์	8
1.8 วัตถุประสงค์ของแผนปฏิบัติการ/หลักการจัดทำแผนปฏิบัติการ	8
บทที่ 2 โครงการตามแผนดำเนินงาน แผนกลยุทธ์ ตามนโยบายอธิการบดี ประจำปีงบประมาณ พ.ศ. 2566	
2.1 การกำหนดดัชนี อักษรย่อของโครงการ/กิจกรรม	9
3.1 เป้าหมายการดำเนินงาน โครงการ/กิจกรรม ในแผนปฏิบัติการประจำปี พ.ศ. 2566 และ ความเชื่อมโยงระหว่างแผนยุทธศาสตร์มหาวิทยาลัย แผนยุทธศาสตร์คณะมนุษยศาสตร์ ฉบับ พ.ศ. 2566-2570 และโครงการ/กิจกรรม ในแผนปฏิบัติการประจำปี พ.ศ. 2566	10
บทที่ 3 โครงการ/กิจกรรม คณะมนุษยศาสตร์ ประจำปีงบประมาณ พ.ศ. 2566	
2.2 โครงการ/กิจกรรม คณะมนุษยศาสตร์ ประจำปีงบประมาณ พ.ศ. 2566	53
บทที่ 4 การติดตามและประเมินผล แผนปฏิบัติการประจำปีงบประมาณ พ.ศ. 2566	
4.1 การติดตามและประเมินผลแผนปฏิบัติการ	55
ภาคผนวก	
แนวปฏิบัติในการดำเนินโครงการตามแผนปฏิบัติการประจำปี	57

บทที่ 1

บทนำ

ชื่อหน่วยงาน

คณะมนุษยศาสตร์ มหาวิทยาลัยนเรศวร

ประวัติความเป็นมา

- วันที่ 28 มิถุนายน 2517 วิทยาลัยวิชาการศึกษาได้รับการยกฐานะเป็น "มหาวิทยาลัยศรีนครินทรวิโรฒ วิทยาเขตพิษณุโลก" ซึ่งเปิดบริการการเรียนการสอน ประกอบด้วย คณะศึกษาศาสตร์ คณะวิทยาศาสตร์ คณะพลศึกษา คณะมนุษยศาสตร์ คณะสังคมศาสตร์ และบัณฑิตวิทยาลัย ในส่วนของวิทยาเขตพิษณุโลกนั้น คณะมนุษยศาสตร์ได้ร่วมกับคณะศึกษาศาสตร์ รับผิดชอบในการผลิตบัณฑิตทางการศึกษาในหลักสูตรการศึกษา (กศ.บ.) สาขาวิชาภาษาไทยและสาขาวิชาภาษาอังกฤษ
- ปี พ.ศ.2521 ได้เปิดรับนิสิตระดับปริญญาตรีหลักสูตรศิลปศาสตรบัณฑิต (ศศ.บ.) วิชาเอกภาษาและวรรณคดีอังกฤษ ภาษาและวรรณคดีไทย ส่วนคณะสังคมศาสตร์ก็ได้ร่วมรับผิดชอบผลิตบัณฑิตทางการศึกษาในหลักสูตรการศึกษาบัณฑิต (กศ.บ.) วิชาเอกประวัติศาสตร์ ภูมิศาสตร์ และสังคมศาสตร์
- ปี พ.ศ.2525 คณะสังคมศาสตร์ได้เปิดรับนิสิตระดับปริญญาตรีหลักสูตรวิทยาศาสตรบัณฑิต (วท.บ.) วิชาเอกภูมิศาสตร์ ในขณะที่คณะมนุษยศาสตร์ได้ประสานความร่วมมือกับคณะศึกษาศาสตร์ เปิดรับนิสิตระดับปริญญาโทหลักสูตรการศึกษามหาบัณฑิต (กศ.ม.) วิชาเอกภาษาไทย
- ปี พ.ศ. 2526 จึงเปิดวิชาเอกภาษาอังกฤษขึ้นอีกวิชาหนึ่ง
- ปี พ.ศ.2528 เป็นต้นมา มีการจัดตั้งภาควิชาต่างๆ ขึ้นหลายภาควิชา เพื่อรับผิดชอบการเรียนการสอนวิชาเอกดังกล่าวข้างต้นส่วนภาคที่ยังไม่มีวิชาเอกก็รับผิดชอบสอนวิชาพื้นฐานและวิชาโท
- ปี พ.ศ. 2533 มหาวิทยาลัยศรีนครินทรวิโรฒ วิทยาเขตพิษณุโลก ได้รับการยกฐานะเป็นมหาวิทยาลัยเอกเทศและได้รับพระราชทานนามว่า มหาวิทยาลัยนเรศวร จึงมีการรวมคณะมนุษยศาสตร์และคณะสังคมศาสตร์ เป็น คณะมนุษยศาสตร์และสังคมศาสตร์ และเริ่มเปิดรับนิสิตระดับปริญญาตรีหลักสูตรศิลปศาสตรบัณฑิต (ศศ.บ.) สาขาวิชาประวัติศาสตร์
- เมื่อยกฐานะเป็นมหาวิทยาลัยนเรศวรในปี พ.ศ. 2533 จึงทำให้คณะมนุษยศาสตร์และสังคมศาสตร์ มีภาควิชาในสังกัดรวม 11 ภาควิชา คือ ภาควิชาภาษาตะวันตก ภาควิชาภาษาไทยและภาษาตะวันออก ภาควิชาภาษาศาสตร์ ภาควิชาศิลปะและวัฒนธรรม ภาควิชาดุริยางคศาสตร์ ภาควิชาบรรณารักษศาสตร์ ภาควิชาประวัติศาสตร์ ภาควิชาภูมิศาสตร์ ภาควิชารัฐศาสตร์ ภาควิชาเศรษฐศาสตร์ และภาควิชาสังคมวิทยา ซึ่งต่อมาได้มีการแบ่งภาควิชาภาษาไทยและภาควิชาภาษาตะวันออก ออกเป็น 2 ภาควิชา คือ ภาควิชาภาษาไทย และภาควิชาภาษาตะวันออก ดังนั้น จึงทำให้มีภาควิชารวมเป็น 12 ภาควิชา สำหรับภาควิชาภาษาตะวันออกนั้น เปิดสอนวิชาภาษาญี่ปุ่น และภาษาจีนเป็นวิชาโทและวิชาเลือกเสรีเพื่อเตรียมการเปิดสอนวิชาเอกภาษาญี่ปุ่นและภาษาจีน ซึ่งเป็นวิชาเอกที่ตลาดต้องการ
- ปี พ.ศ.2534 คณะฯ ได้จัดตั้งแผนกบริหารธุรกิจขึ้นในภาควิชาเศรษฐศาสตร์ เพื่อเปิดสอนวิชาเลือกในสาขาวิชาการจัดการธุรกิจท่องเที่ยว และสาขาการจัดการธุรกิจ
- ปี พ.ศ.2535 และ 2537 ได้เปิดสอนหลักสูตรบริหารธุรกิจบัณฑิต (บธ.บ.) สาขาวิชาการจัดการธุรกิจการท่องเที่ยวและสาขาวิชาการจัดการธุรกิจตามลำดับ

• ปี พ.ศ.2537 ได้จัดตั้งแผนกนิเทศศาสตร์ขึ้น และได้ทำการเปิดสอนหลักสูตรนิเทศศาสตร์บัณฑิต (นศ.บ.) สาขาวิชาการประชาสัมพันธ์ ในปีเดียวกันนี้ คณะฯ ได้เปิดสอนนิสิตระดับปริญญาตรีภาคพิเศษ ณ จังหวัดพิษณุโลก เพื่อสนองความต้องการของตลาดแรงงานใน 3 สาขาวิชา คือ ภาษาอังกฤษ การจัดการธุรกิจ และการประชาสัมพันธ์

• ปี พ.ศ.2538 คณะฯ จึงได้ขยายโอกาสทางการศึกษาไปยังจังหวัดพะเยา ตามนโยบายของมหาวิทยาลัย ซึ่งสอดคล้องกับนโยบายของรัฐบาล ด้วยการเปิดสอนวิชาเอกภาษาอังกฤษ และการจัดการธุรกิจ และภาควิชาภาษาตะวันออกได้เปิดรับนิสิตสาขาวิชาเอกภาษาญี่ปุ่น จำนวน 20 คน เป็นปีแรกเพื่อสนองตอบกับความต้องการของสังคมซึ่งมีความต้องการสูง

• ในส่วนของการจัดการศึกษาในระดับบัณฑิตศึกษา คณะมนุษยศาสตร์และสังคมศาสตร์ ได้เปิดรับนิสิตปริญญาโทรุ่นแรกเข้าศึกษาในหลักสูตรศิลปศาสตรมหาบัณฑิต (ศศ.ม.) สาขาไทยคดีศึกษา (เน้นสังคมศาสตร์) ในปี พ.ศ. 2535-2536 และได้หยุดรับนิสิตเพื่อทำการปรับปรุงหลักสูตร และเปิดรับนิสิตอีกครั้งในปีการศึกษา 2542 และในปีการศึกษา 2536 คณะมนุษยศาสตร์ได้ร่วมกับคณะศึกษาศาสตร์ จัดทำโครงการสำหรับครูประจำการในหลักสูตรมหาบัณฑิต (กศ.ม.) สาขาวิชาภาษาไทย และสาขาวิชาภาษาอังกฤษ

• ปี พ.ศ.2539 มหาวิทยาลัยมีนโยบายให้คณะมนุษยศาสตร์และสังคมศาสตร์ ทำการยุบรวมภาควิชาที่มีลักษณะวิชาใกล้เคียงกันเข้าด้วยกัน ดังนั้นจึงทำให้คณะมนุษยศาสตร์และสังคมศาสตร์ มีภาควิชาเหลือเพียง 5 ภาควิชา ได้แก่ ภาควิชาภาษา ภาควิชามนุษยศาสตร์ ภาควิชาการสื่อสาร ภาควิชาสังคมศาสตร์ และภาควิชาพาณิชยศาสตร์

• ปี พ.ศ.2546 สภามหาวิทยาลัยได้มีมติให้ยุบรวมคณะมนุษยศาสตร์และสังคมศาสตร์เป็นคณะมนุษยศาสตร์ พร้อมยุบเลิกภาควิชาต่างๆทั้งหมด เหลือเพียงสำนักงานเลขานุการคณะ และให้ตั้งคณะใหม่ ขึ้นอีก 3 คณะ คือ คณะวิทยาการจัดการและสารสนเทศศาสตร์ คณะนิติศาสตร์ และคณะสังคมศาสตร์ ซึ่งในส่วนของคณะมนุษยศาสตร์ดำเนินงานในรูปแบบสาขาวิชาทั้งสิ้น จำนวน 10 สาขาวิชา ได้แก่ สาขาวิชาภาษาไทย สาขาวิชาภาษาอังกฤษ สาขาวิชาภาษาญี่ปุ่น สาขาวิชาภาษาจีน สาขาวิชาภาษาฝรั่งเศส สาขาวิชาภาษาพม่า สาขาวิชาภาษาศาสตร์ สาขาวิชานาฏศิลป์ไทย สาขาวิชาดุริยางคศาสตร์ไทย และสาขาวิชาดุริยางคศาสตร์สากล

• ปี พ.ศ. 2548 สภามหาวิทยาลัยมีมติเห็นชอบการแบ่งส่วนโครงสร้างการแบ่งส่วนราชการของคณะมนุษยศาสตร์ ประกอบด้วย 1 สำนักงานเลขานุการ และ 4 ภาควิชา คือ ภาควิชาภาษาและคติชนวิทยา ภาควิชาภาษาตะวันตก ภาควิชาภาษาตะวันออก และภาควิชาศิลปกรรมศาสตร์

• ปี พ.ศ. 2551 สภามหาวิทยาลัยได้มีมติให้ย้ายศูนย์พม่าศึกษามาสังกัดคณะมนุษยศาสตร์ โดยให้มีสถานภาพเทียบเท่าภาควิชาในคณะมนุษยศาสตร์ ตั้งแต่วันที่ 1 ตุลาคม พ.ศ. 2550 เป็นต้นมา

• ปี พ.ศ. 2555 สภามหาวิทยาลัยได้มีมติให้คณะมนุษยศาสตร์มีการบริหารงานภายในคณะ ดังนี้

1. สำนักงานเลขานุการคณะ มีการบริหารงานภายใน ประกอบด้วย 6 งาน ดังนี้ งานธุรการ งานการเงินและพัสดุ งานนโยบายและแผน งานบริการการศึกษา งานกิจการนิสิตและศิษย์เก่าสัมพันธ์ และงานวิจัยและบริการวิชาการ
2. ภาควิชา มีการปรับโครงสร้างภาควิชาออกเป็น 9 ภาควิชา ดังนี้ ภาควิชาภาษาไทย ภาควิชาภาษาศาสตร์ ภาควิชาวรรณคดีและคติชนวิทยา ภาควิชาภาษาอังกฤษ ภาควิชาภาษาตะวันตก ภาควิชาภาษาตะวันออก ภาควิชาดนตรีวิทยา ภาควิชาศิลปะการแสดง และภาควิชาปรัชญาและศาสนา
3. ศูนย์พม่าศึกษา

• ปี พ.ศ. 2557 สภามหาวิทยาลัยได้มีมติให้ออกประกาศสภามหาวิทยาลัยนเรศวร เรื่อง เปลี่ยนชื่อส่วนงานภายในมหาวิทยาลัยนเรศวร โดให้เปลี่ยนชื่อส่วนงานภายในมหาวิทยาลัยนเรศวร จากเดิม “ศูนย์พม่าศึกษา” เป็น “สถานพัฒนาการเรียนรู้ภาษาเมียนมา”

• ปี พ.ศ. 2558 ในคราวการประชุมสภามหาวิทยาลัยนเรศวร ครั้งที่ 212 (10/2558) เมื่อวันที่ 1 พฤศจิกายน 2558 มติอนุมัติให้ยุบเลิกภาควิชาปรัชญาและศาสนา และอนุมัติโครงสร้างใหม่ ดังนี้

1. ภาควิชาดนตรี
2. ภาควิชาภาษาตะวันตก
3. ภาควิชาภาษาตะวันออก

4. ภาควิชาภาษาไทย

5. ภาควิชาภาษาศาสตร์

6. ภาควิชาภาษาอังกฤษ

7. ภาควิชาคติชนวิทยา ปรัชญา และศาสนา

8. ภาควิชาศิลปะการแสดง

9. สถานพัฒนาการเรียนรู้ภาษาเมียนมา

10. สำนักงานเลขานุการ

- ปี พ.ศ. 2561 ในคราวการประชุมสภามหาวิทยาลัยนเรศวร ครั้งที่ 252 (10/2561) เมื่อวันที่ 23 กันยายน 2561 มติอนุมัติให้ยุบโครงสร้างหน่วยงานระดับภาควิชา ของคณะมนุษยศาสตร์ ดังนี้

1. สำนักงานเลขานุการ
   - 1.1 งานธุรการ
   - 1.2 งานการเงินและพัสดุ
   - 1.3 งานนโยบายและแผน
   - 1.4 งานบริการการศึกษา
   - 1.5 งานกิจการนิสิตและศิษย์เก่าสัมพันธ์
   - 1.6 งานวิจัยและบริการวิชาการ
2. ภาควิชาภาษาตะวันตก
3. ภาควิชาภาษาตะวันออก
4. ภาควิชาภาษาศาสตร์ คติชนวิทยา ปรัชญา และศาสนา
5. ภาควิชาดนตรี
6. ภาควิชาภาษาอังกฤษ
7. ภาควิชาภาษาไทย
8. ภาควิชาศิลปะการแสดง

วิสัยทัศน์ พันธกิจ เป้าประสงค์ ปณิธาน ค่านิยม/อัตลักษณ์ของคณะมนุษยศาสตร์

วิสัยทัศน์ : ผู้นำทางวิชาการมนุษยศาสตร์ในประชาคมอาเซียน

คณะมนุษยศาสตร์เป็นองค์กรแห่งความสุข มีความเป็นเลิศทางวิชาการ และเป็นผู้นำทางวิชาการด้านมนุษยศาสตร์ทั้งในระดับประเทศและในประชาคมอาเซียน ภายใต้การบริหารจัดการที่มีธรรมาภิบาล มีการเรียนการสอนอย่างบูรณาการตามมาตรฐานการศึกษาในระดับสากล

รักษาจุดแข็ง พัฒนาสิ่งใหม่ ให้สอดคล้องกับบริบทโลก ใช้หลักบูรณาการบริหารงานในคณะฯ ลดปัญหาความขัดแย้ง สร้างความเข็มแข็งอย่างยั่งยืน

พันธกิจ : ผลิตบัณฑิตให้มีทักษะแห่งการเป็นพลเมืองโลก สนับสนุนการทำวิจัยในสาขามนุษยศาสตร์ที่มีมาตรฐานเป็นที่ยอมรับในระดับสากล การบริการวิชาการ และการทำนุบำรุงศิลปวัฒนธรรมที่ก่อให้เกิดประโยชน์ต่อชุมชน

ค่านิยม

Focus on Success

มุ่งผลสัมฤทธิ์ ร่วมคิดร่วมทำ นำองค์กรสู่ความเป็นเลิศ

กรอบแนวความคิด

ในการที่จะบรรลุตามวิสัยทัศน์ที่ได้ตั้งไว้ “ผู้นำทางวิชาการมนุษยศาสตร์ในประชาคมอาเซียน” นั้น คณะมีกรอบแนวความคิดในการดำเนินงาน คือ **EPRIC Model** ซึ่งมีความหมายดังนี้

EPRIC Model		**หมายถึง**
E	Efficiency	**ความมีประสิทธิภาพ** - ทำน้อยแต่ได้มาก ทำครั้งเดียวตอบโจทย์ได้หลายพันธกิจ - มุ่งผลสัมฤทธิ์ กำหนด KPI และทำตามค่าเป้าหมายที่ตั้งไว้
P	Participation	**ความร่วมแรงร่วมใจ** - ร่วมแรง ร่วมใจ มุ่งสู่เป้าหมายเดียวกัน - แลกเปลี่ยนเรียนรู้ ส่งเสริมการทำงานของกันและกัน
R	Reinventing	**การพลิกโฉม** - พลิกโฉมการดำเนินงานทุกพันธกิจให้เป็นการทำงานเชิงรุก เพื่อมุ่งสู่การบรรลุวิสัยทัศน์ - มุ่งเน้นเรื่องสำคัญและลงมือทำทันที
I	Internationalization	**ความเป็นนานาชาติ** - มุ่งสู่มาตรฐานนานาชาติทุกพันธกิจ - ส่งเสริมการจัดกิจกรรมระหว่างเครือข่ายความร่วมมือระดับนานาชาติอย่างต่อเนื่อง - กำหนดคู่เทียบเพื่อพัฒนาศักยภาพการแข่งขัน
C	Courage	**ความกล้าหาญ** - กล้าที่จะออกมาจาก Comfort Zone ปรับตัวให้เข้ากับเป้าหมาย/นโยบายที่เปลี่ยนแปลง อะไรที่ไม่เคยทำต้องกล้าที่จะลองทำ - กล้าเปลี่ยนแปลงการทำงาน ปรับทัศนคติและมุมมองในทางที่ดีขึ้น กล้าแสดงความคิดเห็น ในสิ่งที่สร้างสรรค์และเป็นประโยชน์ต่อส่วนรวม - กล้ายอมรับความบกพร่อง เรียนรู้จากความผิดพลาด กล้าเสี่ยง กล้าทำในสิ่งใหม่

เป้าประสงค์

1. มีการผลิตบัณฑิตด้านมนุษยศาสตร์ทั้งระดับปริญญาตรีและบัณฑิตศึกษา
2. มีบัณฑิตที่มีคุณธรรม จริยธรรม มีคุณภาพได้มาตรฐานสากล มีทักษะที่จำเป็นต่อการทำงานในปัจจุบัน และอนาคต ได้แก่ ภาษาไทย ภาษาต่างประเทศ คอมพิวเตอร์ และเทคโนโลยี
3. มีงานวิจัยด้านมนุษยศาสตร์ที่มีคุณภาพเป็นที่ยอมรับในระดับชาติและนานาชาติ
4. มีการบริการวิชาการแก่หน่วยงานทั้งในและนอกมหาวิทยาลัย เป็นที่พึ่งพาทางวิชาการแก่สังคม
5. มีหลักสูตรและกิจกรรมเพื่อส่งเสริมและสืบสานศิลปวัฒนธรรมไทย
6. มีเครือข่ายความร่วมมือทางวิชาการทั้งในและต่างประเทศ

ยุทธศาสตร์ในการบริหารคณะ

เพื่อให้การบริหารงานของคณะสามารถดำเนินไปตามวิสัยทัศน์และพันธกิจที่กำหนดไว้อย่างมีประสิทธิภาพและบรรลุเป้าหมาย ได้มรการกำหนดยุทธศาสตร์ในการขับเคลื่อนไว้ ดังนี้

1. Research Transformation : ปรับเปลี่ยนการทำงานวิจัยเพื่อสร้างนวัตกรรมและนำผลงานไปใช้ประโยชน์
2. Education Transformation : ปรับปรุงรูปแบบการจัดการศึกษาให้ตอบสนองต่อความต้องการของสังคมและยกระดับคุณภาพหลักสูตรไปสู่มาตรฐานระดับสากล
3. Academic Service Transformation : พัฒนางานบริการวิชาการที่เสริมสร้างรายได้ให้แก่คณะ ก่อให้เกิดนวัตกรรม และตอบสนองต่อรูปแบบวิถีชีวิตแบบใหม่ (New normal)
4. Management Transformation : ปรับปรุงและพัฒนาระบบบริหารจัดการ โดยมุ่งเน้นการบริหารและพัฒนาทรัพยากรบุคคล การประชาสัมพันธ์สร้างภาพลักษณ์ที่ดีให้แก่คณะ และพัฒนาระบบเทคโนโลยีสารสนเทศเพื่อการบริหารจัดการ

อัตลักษณ์ของคณะมนุษยศาสตร์

"พหุภาษา รู้คุณค่าวัฒนธรรมท้องถิ่น"

โครงสร้างองค์กร

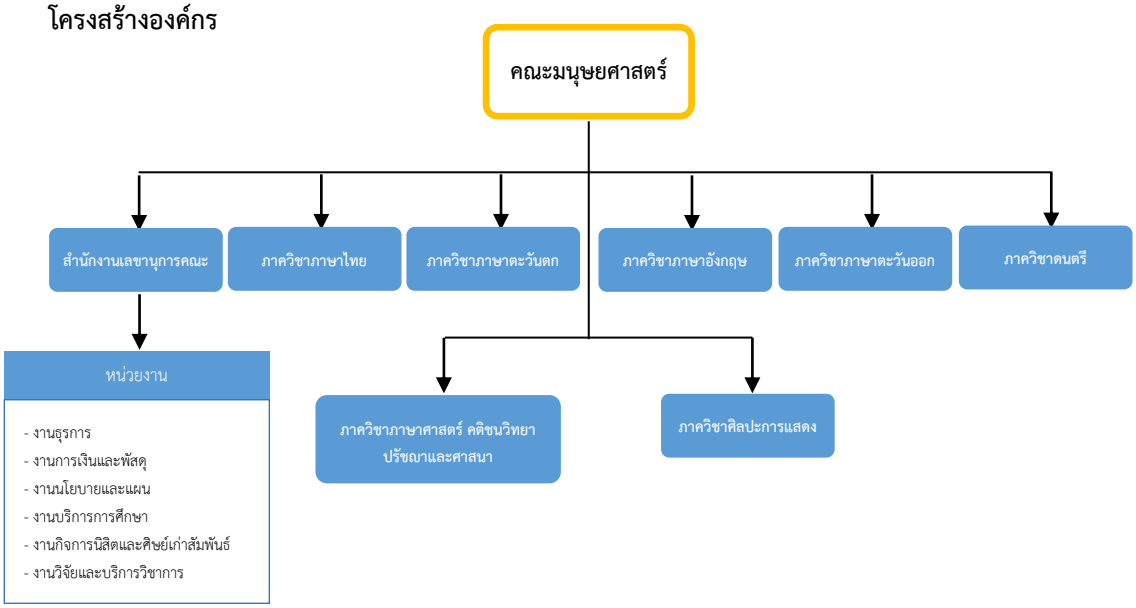

แผนภูมิที่ 1 โครงสร้างองค์กร คณะมนุษยศาสตร์

โครงสร้างการบริหารงาน

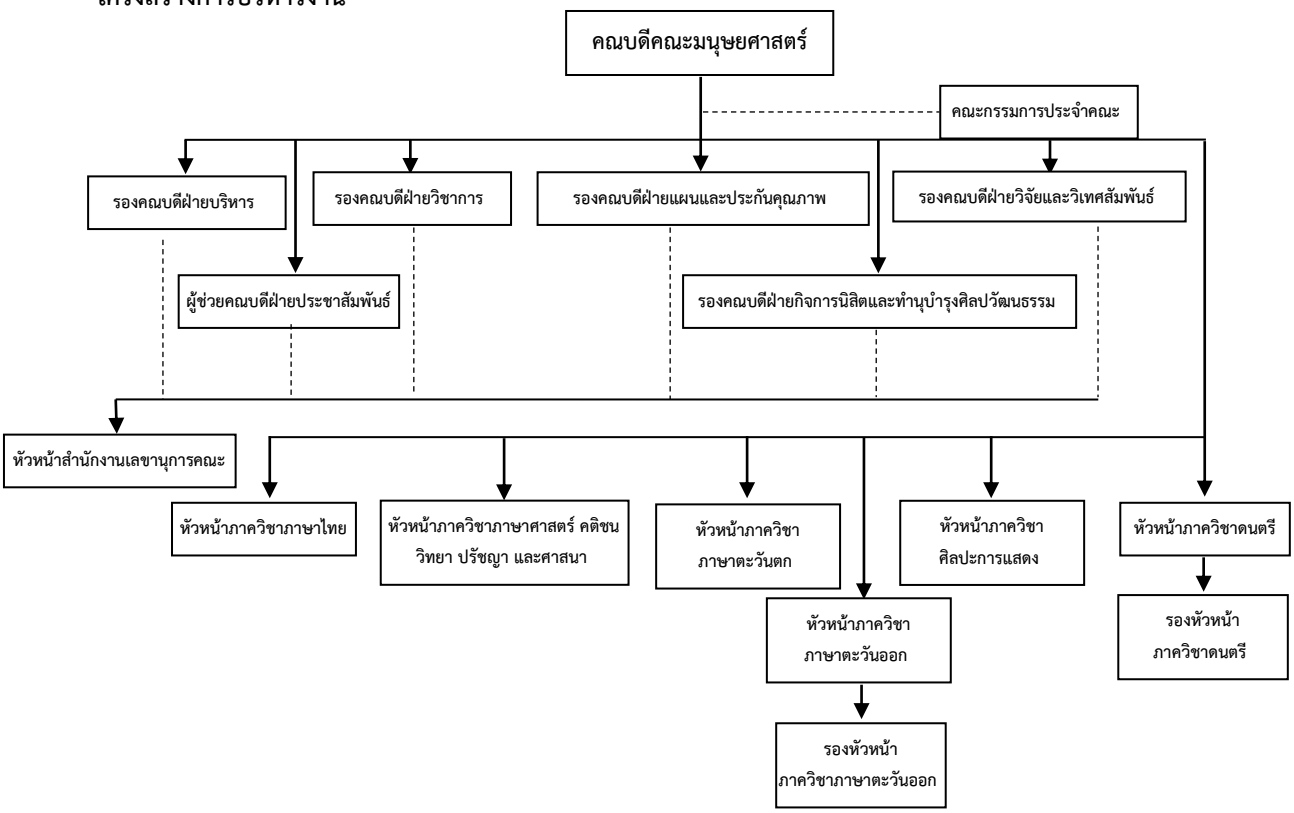

แผนภูมิที่ 2 โครงสร้างการบริหารงานคณะมนุษยศาสตร์

โครงสร้างการจัดระบบงานสำนักงานเลขานุการคณะมนุษยศาสตร์

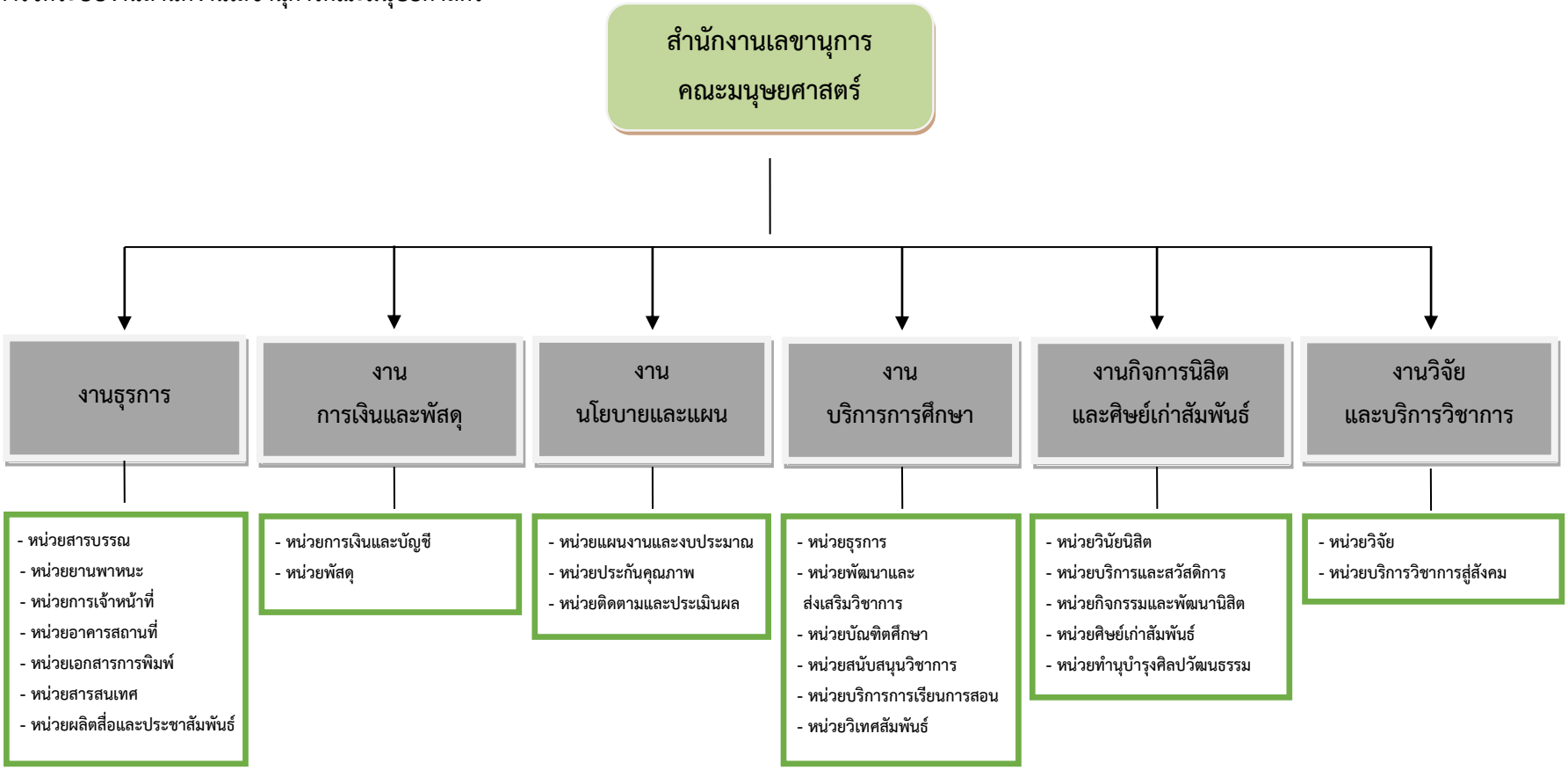

แผนภูมิที่ 3 โครงสร้างการจัดระบบงานสำนักงานเลขานุการคณะมนุษยศาสตร์

1. ผู้ขอรับบริการส่งเรื่องที่หน่วยสารบรรณ งานธุรการ
2. หน่วยสารบรรณกลาง งานธุรการ ลงทะเบียนรับ แยกเรื่องส่งให้หน่วยงานปฏิบัติ
3. หน่วยปฏิบัติพิจารณาเสนอเรื่องผ่านหัวหน้างาน
4. หัวหน้างานกลั่นกรอง เสนอความเห็น เสนอรองคณบดีที่รับผิดชอบ
5. รองคณบดีพิจารณาสั่งการ กรณีได้รับมอบอำนาจ และเสนอความเห็น
6. คณบดีรับทราบ - สั่งการ

สถานที่ติดต่อพร้อมเบอร์โทรศัพท์และเว็บไซต์

สถานที่ติดต่อ

คณะมนุษยศาสตร์ (อาคาร 1 - 6) มหาวิทยาลัยนเรศวร

ตำบลท่าโพธิ์ อำเภอเมือง จังหวัดพิษณุโลก 65000

เบอร์โทรศัพท์/โทรสาร

โทรศัพท์ 0-5596-2011, 0-5596-2079 โทรสาร 0-5596-2000

เว็บไซต์

http://www.human.nu.ac.th/th/index.php

หลักการจัดทำแผนปฏิบัติการ

แผนปฏิบัติการประจำปีงบประมาณ 2566 ของคณะมนุษยศาสตร์มีหลักการ ดังนี้

1. สอดคล้องกับยุทธศาสตร์การพัฒนาประเทศ ในแผนพัฒนาเศรษฐกิจและสังคมแห่งชาติ ฉบับที่ 13 (2566-2570)
2. สอดคล้องกับแผนกลยุทธ์สำนักงานปลัดกระทรวงการอุดมศึกษา วิทยาศาสตร์ วิจัยและนวัตกรรม ประจำปีงบประมาณ พ.ศ. 2566
3. ตอบสนองและสอดคล้องกับแผนพัฒนาการศึกษาระดับอุดมศึกษามหาวิทยาลัยนเรศวร ฉบับที่ 13 พ.ศ. 2566-2570
4. ตอบสนองและสอดคล้องกับวิสัยทัศน์และการพัฒนามหาวิทยาลัยนเรศวร ในระยะ 10 ปี
5. สอดคล้องกับแผนกลยุทธ์ คณะมนุษยศาสตร์ มหาวิทยาลัยนเรศวร ฉบับปี พ.ศ.2566 - 2570
6. สอดคล้องกับวิสัยทัศน์ พันธกิจ และยุทธศาสตร์ในการบริหารคณะมนุษยศาสตร์
7. เป็นเครื่องมือในการเพิ่มประสิทธิภาพการบริหารงาน ทั้งในลักษณะงานประจำ และงานเน้นปฏิบัติการเชิงรุก มีลักษณะยืดหยุ่น เอื้อต่อการปรับให้เหมาะสมกับสถานการณ์ เพื่อเน้นประโยชน์สูงสุด

วัตถุประสงค์ของแผนปฏิบัติการ

1. เพื่อเป็นกรอบ แนวทาง และเป็นคู่มือการปฏิบัติงานของคณะมนุษยศาสตร์ ในระดับปฏิบัติการและเป็นเครื่องมือในการบริหารและติดตามนโยบายการปฏิบัติงานของคณะผู้บริหาร
2. เพื่อเป็นเครื่องมือในการติดตามและประเมินผลการดำเนินงานในด้านต่างๆ ของคณะมนุษยศาสตร์ รวมทั้งเป็นเครื่องมือในการติดตามแผนการใช้เงินงบประมาณที่ได้รับการจัดสรรในแต่ละปีงบประมาณ
3. เพื่อเป็นกลไกในการเพิ่มประสิทธิภาพการปฏิบัติงานของคณะมนุษยศาสตร์

บทที่ 2

แผนปฏิบัติการประจำปีงบประมาณ พ.ศ. 2566

ประกอบด้วย

1. ตารางสรุปข้อมูลโครงการ/กิจกรรม งบประมาณ ระยะเวลาในการดำเนินการ และผู้รับผิดชอบโครงการตามแผนปฏิบัติการ ประจำปีงบประมาณ พ.ศ. 2566 (จำแนกตามหน่วยงานย่อย)
2. รายละเอียดโครงการตามแผนปฏิบัติ ประจำปีงบประมาณ พ.ศ. 2566 (จำแนกตามหน่วยงานย่อย)

การกำหนดรหัสโครงการ

หลักแรก (อักษรย่อภาษาอังกฤษ)	หมายถึง	ชื่อมหาวิทยาลัย
หลักที่ 2 (อักษรย่อภาษาไทย)	หมายถึง	ชื่อคณะ/หน่วยงาน(คณะมนุษยศาสตร์)
หลักที่ 3 (ตัวเลข)	หมายถึง	รหัสแสดงชื่อหน่วยงานภายในคณะ ดังนี้
		01 = สำนักงานเลขานุการคณะมนุษยศาสตร์
		02 = ภาควิชาภาษาไทย
		03 = ภาควิชาภาษาศาสตร์ คติชนวิทยา ปรัชญาและศาสนา
		04 = ภาควิชาภาษาตะวันตก
		05 = ภาควิชาภาษาอังกฤษ
		06 = ภาควิชาภาษาตะวันออก
		07 = ภาควิชาศิลปะการแสดง
		08 = ภาควิชาดนตรี
หลักที่ 4 (ตัวเลข)	หมายถึง	ลำดับที่ของโครงการ/กิจกรรม

NU - PL - 64 - 02/008 - 2

ตารางสรุปโครงการ/กิจกรรม บรรจุในแผนปฏิบัติการประจำปีงบประมาณ พ.ศ. 2566

คณะมนุษยศาสตร์ มหาวิทยาลัยนเรศวร

ลำดับ	รหัสโครงการ	ชื่อโครงการ	งบประมาณ					ตัวชี้วัด		เชิงผลลัพธ์	กลุ่มเป้าหมาย (จำนวน)								ระยะเวลาดำเนินงาน	สถานที่ดำเนินการ	ผู้รับผิดชอบโครงการ
			ไม่ใช้	รายได้	แผ่นดิน	ภายนอก	รวม	ปริมาณ (ระบุ)	คุณภาพ (ระบุ)		องค์กร/ระบบบริหารจัดการ (ครั้ง)	หลักสูตร	นิสิต	บุคลากรวิชาการ	บุคลากรสนับสนุน	สังคม	ศิษย์เก่า	อื่นๆ			
(1)	(2)	(3)	(13)	(14)	(15)	(16)	(17)	(18)	(19)	(20)	(21)	(22)	(23)	(24)	(25)	(26)	(27)	(28)	(29)	(30)	(31)
สำนักงานเลขานุการคณะ																					
		โครงการพัฒนาบุคลากรสายวิชาการ																			
1	Nu-มน-01-001	ทุนอุดหนุนพัฒนาบุคลากรสายวิชาการ		750,000			750,000	1	1	มีอาจารย์จบปริญญาเอก				3					ต.ค.65-มี.ค.66	ภายในประเทศ/ต่างประเทศ	นางสาวพฤศภัทร เจริญทรัพย์
		ทุนอุดหนุนพัฒนาบุคลากรสายวิชาการ		750,000			750,000	1	1	มีอาจารย์จบปริญญาเอก				3					เม.ย.-ก.ย.66	ภายในประเทศ/ต่างประเทศ	นางสาวพฤศภัทร เจริญทรัพย์
2	Nu-มน-01-002	โครงการอบรมให้ความรู้การจัดทำผลงานทางวิชาการ ครั้งที่ 1		15,000			15,000		1	มีอาจารย์ยื่นขอตำแหน่งทางวิชาการมากขึ้น				50					ต.ค.-ธ.ค.65	ภายใน หรือ ภายนอก มหาวิทยาลัยนเรศวร	นางโสภาพรรณ คุปตะนาวิน
		โครงการอบรมให้ความรู้การจัดทำผลงานทางวิชาการ ครั้งที่ 2		10,000			10,000		1	มีอาจารย์ยื่นขอตำแหน่งทางวิชาการมากขึ้น				50					ม.ค.-มี.ค.66	ภายใน หรือ ภายนอก มหาวิทยาลัยนเรศวร	นางโสภาพรรณ คุปตะนาวิน
		โครงการอบรมให้ความรู้การจัดทำผลงานทางวิชาการ ครั้งที่ 3		250,000			250,000		1	มีอาจารย์ยื่นขอตำแหน่งทางวิชาการมากขึ้น				50					เม.ย.-มิ.ย.66	ภายนอก มหาวิทยาลัยนเรศวร	นางโสภาพรรณ คุปตะนาวิน
3	Nu-มน-01-003	โครงการพัฒนาศักยภาพอาจารย์		70,000			70,000		1	อาจารย์มีศักยภาพเพิ่มขึ้นสามารถนำมาใช้กับการจัดการเรียนการสอน				67	15				มี.ค.-มิ.ย.66	คณะมนุษยศาสตร์ / จ.พิษณุโลก	นางโสภาพรรณ คุปตะนาวิน

ลำดับ	รหัสโครงการ	ชื่อโครงการ	งบประมาณ					ตัวชี้วัด		เชิงผลลัพธ์	กลุ่มเป้าหมาย (จำนวน)								ระยะเวลาดำเนินงาน	สถานที่ดำเนินการ	ผู้รับผิดชอบโครงการ
			ไม่ใช้	รายได้	แผ่นดิน	ภายนอก	รวม	ปริมาณ (ระบุ)	คุณภาพ (ระบุ)		องค์กร/ระบบบริหารจัดการ (ครั้ง)	หลักสูตร	นิสิต	บุคลากรวิชาการ	บุคลากรสนับสนุน	สังคม	ศิษย์เก่า	อื่นๆ			
4	Nu-มน-01-004	โครงการถ่ายทอดความรู้ผู้เกษียณอายุราชการ		25,000			25,000	1	1	บุคลากรที่ยังปฏิบัติงานอยู่สามารถนำความรู้ เทคนิคการปฏิบัติงาน การประพฤติตน หรือการใช้ชีวิตจากผู้เกษียณอายุที่ได้ถ่ายทอดประสบการณ์มาประยุกต์ใช้ได้				40	40	20			ก.ย.-66	คณะมนุษยศาสตร์	นางโสภาพรรณ คุปตะนาวิน
		โครงการพัฒนาผู้บริหาร																			
5	Nu-มน-01-005	โครงการพัฒนาผู้บริหาร		0			0			ผลการประเมินผู้บริหารทั้งระดับภาควิชาและระดับคณะมีพัฒนาการที่ดีขึ้น									ก.พ.-พ.ค.65	ภายนอกมหาวิทยาลัยนเรศวร	นางสาวพิชญานนท์ กรีมสูงเนิน
		โครงการพัฒนาบุคลากรสายสนับสนุน																			
6	Nu-มน-01-006	โครงการพัฒนาบุคลากรสายสนับสนุน กิจกรรม “การปรับปรุงกระบวนงานสนับสนุน (Support Process)”		150,000			150,000		1	บุคลากรมีความเข้าใจระบบงานในมุมมองเชิงระบบและการเชื่อมโยงกระบวนงานภายในองค์กร Work System และ SIPOC				6	45				พ.ย.65-ม.ค.66	ภายนอกมหาวิทยาลัยนเรศวร	นางสาวพฤศภัทร เจริญทรัพย์
		โครงการพัฒนาบุคลากรสายสนับสนุน กิจกรรม “การเพิ่มขีดความสามารถในสมรรถนะที่จำเป็นของบุคลากรในยุคดิจิทัล”		350,000			350,000		1	คณะได้ผลลัพธ์การบริหารจัดการกระบวนการที่มีการปรับปรุง				6	45				พ.ค.-ก.ค.66	ภายนอกมหาวิทยาลัยนเรศวร	นางสาวพฤศภัทร เจริญทรัพย์
		โครงการพัฒนาองค์กร																			

ลำดับ	รหัสโครงการ	ชื่อโครงการ	งบประมาณ					ตัวชี้วัด		เชิงผลลัพธ์	กลุ่มเป้าหมาย (จำนวน)								ระยะเวลาดำเนินงาน	สถานที่ดำเนินการ	ผู้รับผิดชอบโครงการ
			ไม่ใช้	รายได้	แผ่นดิน	ภายนอก	รวม	ปริมาณ (ระบุ)	คุณภาพ (ระบุ)		องค์กร/ระบบบริหารจัดการ (ครั้ง)	หลักสูตร	นิสิต	บุคลากรวิชาการ	บุคลากรสนับสนุน	สังคม	ศิษย์เก่า	อื่นๆ			
7	Nu-มน-01-007	โครงการประชุมบุคลากรประจำภาคเรียน ครั้งที่ 1		35,000			35,000		1	บุคลากรรับทราบข้อมูลข่าวสารจากผู้บริหาร ทำให้มีความเข้าใจในนโยบายทิศทาง				70	30				พ.ย.-65	คณะมนุษยศาสตร์	นางสาววิมลมาศ พจมานทอง
		โครงการประชุมบุคลากรประจำภาคเรียน ครั้งที่ 2		35,000			35,000		1	บุคลากรรับทราบข้อมูลข่าวสารจากผู้บริหาร ทำให้มีความเข้าใจในนโยบายทิศทางเป้าหมายที่จะ				70	30				มิ.ย.-66	คณะมนุษยศาสตร์	นางสาววิมลมาศ พจมานทอง
8	Nu-มน-01-008	โครงการสำนักงานสีเขียว ครั้งที่ 1		16,000			16,000		1	มีคู่มือการ				20	30				ม.ค.-66	คณะ	นายมานพ แตงตุ้ม/
		โครงการสำนักงานสีเขียว ครั้งที่ 2		24,000			24,000		1	มีคู่มือการ				20	30				พ.ค.-66	คณะ	นายมานพ แตงตุ้ม/
9	Nu-มน-01-009	โครงการทำบุญเนื่องในโอกาสวันคล้ายวันสถาปนาคณะ		30,000			30,000		1	ได้ส่งเสริมภาพลักษณ์ของคณะให้เป็นที่รู้จัก			20	20	40	10	10		ก.ค.-66	คณะมนุษยศาสตร์	นางสาวสุรีย์พร ชุมแสง
		โครงการประชาสัมพันธ์และสื่อสารการตลาด																			
10	Nu-มน-01-010	โครงการประชาสัมพันธ์และสื่อสารองค์กร (ผลิตวิดีทัศน์แนะนำข้อมูลของคณะมนุษยศาสตร์)		80,000			80,000		1	ส่งเสริมภาพลักษณ์และประชาสัมพันธ์งคณะให้เป็นที่รู้จักโดยทั่ว			200	40	40	500	200		ต.ค.-ธ.ค.65	คณะมนุษยศาสตร์	นางสาวสุรีย์พร ชุมแสง/ นายณัฐวุฒิ นลินรัตนกุล
		โครงการประชาสัมพันธ์และสื่อสารองค์กร(จัดทำคลิปวิดีโอหรือสื่อมัลติมีเดียที่เป็นการประชาสัมพันธ์ข้อมูลการศึกษาต่อของคณะ)		20,000			20,000		1	สาธารณชนได้รู้จักคณะมากขึ้นและมีนิสิตเข้ามาศึกษ่าอเพิ่มขึ้น			200	40	40	500	200		เม.ย.-มิ.ย.66	คณะมนุษยศาสตร์	นางสาวสุรีย์พร ชุมแสง/ นายณัฐวุฒิ นลินรัตนกุล

ลำดับ	รหัสโครงการ	ชื่อโครงการ	งบประมาณ					ตัวชี้วัด		เชิงผลลัพธ์	กลุ่มเป้าหมาย (จำนวน)								ระยะเวลาดำเนินงาน	สถานที่ดำเนินการ	ผู้รับผิดชอบโครงการ
			ไม่ใช้	รายได้	แผ่นดิน	ภายนอก	รวม	ปริมาณ (ระบุ)	คุณภาพ (ระบุ)		องค์กร/ระบบบริหารจัดการ (ครั้ง)	หลักสูตร	นิสิต	บุคลากรวิชาการ	บุคลากรสนับสนุน	สังคม	ศิษย์เก่า	อื่นๆ			
11	Nu-มน-01-011	โครงการส่งเสริมความผูกพันของลูกค้าและผู้มีส่วนได้ส่วนเสีย		100,000			100,000			รักษาความสัมพันธ์ระหว่างคณะและลูกค้าและผู้มีส่วนได้ส่วนเสีย									พ.ย.64-พ.ค.65	คณะมนุษยศาสตร์	น.ส.รจเรข แก้วพฤกษ์
		โครงการบริหารจัดการหลักสูตร																			
12	Nu-มน-01-012	โครงการพัฒนาและปรับปรุงหลักสูตร		50,000			50,000	1	1	หลักสูตรทุกระดับได้รับการพัฒนาปรับปรุงตามวงรอบการผลิตบัณฑิตเป็นไปตามเกณฑ์มาตรฐานหลักสูตร				5	2	5			ม.ค.-มี.ค.66	คณะมนุษยศาสตร์และแบบออนไลน์	นางสุภาภรณ์ แสงอบ
13	Nu-มน-01-013	โครงการบริหารจัดการหลักสูตร ป.โท-เอก กิจกรรม จัดการเรียนการสอนและพัฒนาหลักสูตรปริญญาโท-เอก		1,054,600			1,054,600	1	1	การจัดการเรียนการสอนระดับบัณฑิตศึกษาของคณะมีคุณภาพสามารถผลิตบัณฑิตได้มีคุณภาพตรงตามวัตถุประสงค์ของหลักสูตร			50	50					ต.ค.65-ก.ย.66	คณะมนุษยศาสตร์	นางสาววรรณพัชร ไชยศักดิ์นเรศ
		โครงการบริหารจัดการหลักสูตร ป.โท-เอก กิจกรรม การสัมมนาการศึกษาค้นคว้าอิสระ (IS)		5,000			5,000	1	1	การจัดการเรียนการสอนระดับบัณฑิตศึกษาของคณะมีคุณภาพสามารถผลิตบัณฑิตได้มีคุณภาพตรงตามวัตถุประสงค์ของหลักสูตร			5	5					ต.ค.65-ก.ย.66	คณะมนุษยศาสตร์	นางสาววรรณพัชร ไชยศักดิ์นเรศ

ลำดับ	รหัสโครงการ	ชื่อโครงการ	งบประมาณ					ตัวชี้วัด		เชิงผลลัพธ์	กลุ่มเป้าหมาย (จำนวน)								ระยะเวลาดำเนินงาน	สถานที่ดำเนินการ	ผู้รับผิดชอบโครงการ
			ไม่ใช้	รายได้	แผ่นดิน	ภายนอก	รวม	ปริมาณ (ระบุ)	คุณภาพ (ระบุ)		องค์กร/ระบบบริหารจัดการ (ครั้ง)	หลักสูตร	นิสิต	บุคลากรวิชาการ	บุคลากรสนับสนุน	สังคม	ศิษย์เก่า	อื่นๆ			
		โครงการบริหารจัดการหลักสูตร ป.โท-เอก กิจกรรม การปฐมนิเทศนิสิตระดับบัณฑิตศึกษา		5,000			5,000	1	1	การจัดการเรียนการสอนระดับบัณฑิตศึกษาของคณะมีคุณภาพ สามารถผลิตบัณฑิตได้มีคุณภาพตรงตามวัตถุประสงค์ของหลักสูตร			20	10					ต.ค.65-ก.ย.66	คณะมนุษยศาสตร์	นางสาววรรณพัชร ไชยศักดิ์นเรศ
		โครงการพัฒนาศักยภาพอาจารย์ด้านการจัดการเรียนการสอน/การวัดผลและประเมินผล																			
14	Nu-มน-01-014	โครงการพัฒนาอาจารย์ชาวไทย ครั้งที่ 1		15,000.00			15,000		2	บุคลากรสายวิชาการได้มีการพัฒนาการจัดการเรียนการสอน/การสอนหรือการวัดและ				30	2				ธ.ค.-65	คณะมนุษยศาสตร์	นางสุภาภรณ์ แสงอบ
		โครงการพัฒนาอาจารย์ชาวไทย ครั้งที่ 2		15,000.00			15,000		2	บุคลากรสายวิชาการได้มีการพัฒนาการจัดการเรียนการสอน/การสอนหรือการวัดและ				30	2				ก.ค.-66	คณะมนุษยศาสตร์	นางสุภาภรณ์ แสงอบ
15	Nu-มน-01-015	โครงการพัฒนาอาจารย์ชาวต่างประเทศ ครั้งที่ 1		15,000			15,000		1	ผู้เข้าร่วมโครงการฯ มีแนวทาง รูปแบบ ความคิดสร้างสรรค์ และเครื่องมือที่หลากหลาย				27	1				พ.ย.-65	คณะมนุษยศาสตร์	นางอัจวรรณ จันทร์ขาว

ลำดับ	รหัสโครงการ	ชื่อโครงการ	งบประมาณ					ตัวชี้วัด		เชิงผลลัพธ์	กลุ่มเป้าหมาย (จำนวน)								ระยะเวลาดำเนินงาน	สถานที่ดำเนินการ	ผู้รับผิดชอบโครงการ
			ไม่ใช้	รายได้	แผ่นดิน	ภายนอก	รวม	ปริมาณ (ระบุ)	คุณภาพ (ระบุ)		องค์กร/ระบบบริหารจัดการ (ครั้ง)	หลักสูตร	นิสิต	บุคลากรวิชาการ	บุคลากรสนับสนุน	สังคม	ศิษย์เก่า	อื่นๆ			
		โครงการพัฒนาอาจารย์ชาวต่างประเทศ ครั้งที่ 2		15,000			15,000		1	ผู้เข้าร่วมโครงการฯ มีแนวทาง รูปแบบ ความคิดสร้างสรรค์ และเครื่องมือที่หลากหลาย				27	1				มิ.ย.-66	คณะมนุษยศาสตร์	นางอัจวรรณ จันทร์ขาว
16	Nu-มน-01-016	โครงการพัฒนาอาจารย์ที่ปรึกษา ครั้งที่ 1		15,000			15,000		2	อาจารย์ที่ปรึกษามีความเข้าใจในการให้คำปรึกษาแก่นิสิต				30	2				พ.ย.-65	คณะมนุษยศาสตร์	นางสุภาภรณ์ แสงอบ
		โครงการพัฒนาอาจารย์ที่ปรึกษา ครั้งที่ 2		15,000			15,000		2	อาจารย์ที่ปรึกษามีความเข้าใจในการให้คำปรึกษาแก่นิสิต				30	2				มิ.ย.-66	คณะมนุษยศาสตร์	นางสุภาภรณ์ แสงอบ
17	Nu-มน-01-017	โครงการพัฒนาอาจารย์บัณฑิตศึกษา		10,000			10,000		2	อาจารย์ที่ปรึกษามีความเข้าใจในการให้คำปรึกษาแก่นิสิต				20	2				พ.ย.-65	คณะมนุษยศาสตร์	นางสาววรรณพัชร ไชยศักดิ์นเรศ
		โครงการพัฒนานิสิตด้านวิชาการและทักษะการเรียนรู้																			
18	Nu-มน-01-018	โครงการอบรมหลักจริยธรรมการวิจัยในมนุษย์สำหรับนิสิตปริญญาตรี		30,000			30,000	1	1	นิสิตเข้าใจเกี่ยวกับเอกสารที่เกี่ยวข้องและหลักจริยธรรมการวิจัยในมนุษย์			600	5	5				มิ.ย.-66	คณะมนุษยศาสตร์	นางสาวคณิตา อินทร์ประสิทธิ์
19	Nu-มน-01-019	โครงการพัฒนานิสิตด้านทักษะการเรียนรู้และทักษะในศตวรรษที่ 21 กิจกรรม สำหรับนิสิตปี 1		20,000			20,000		1	นิสิตมีคุณลักษณะบัณฑิตที่กำหนด (TQF)			500						ต.ค.-65	คณะมนุษยศาสตร์	นางสาวศวัสมน ยาคล้าย
		โครงการพัฒนานิสิตด้านทักษะการเรียนรู้และทักษะในศตวรรษที่ 21 กิจกรรม สำหรับนิสิตปี 2		20,000			20,000		1	นิสิตมีคุณลักษณะบัณฑิตที่กำหนด (TQF)			500						พ.ย.-65	คณะมนุษยศาสตร์	นางสาวศวัสมน ยาคล้าย

ลำดับ	รหัสโครงการ	ชื่อโครงการ	งบประมาณ					ตัวชี้วัด		เชิงผลลัพธ์	กลุ่มเป้าหมาย (จำนวน)								ระยะเวลาดำเนินงาน	สถานที่ดำเนินการ	ผู้รับผิดชอบโครงการ
			ไม่ใช้	รายได้	แผ่นดิน	ภายนอก	รวม	ปริมาณ (ระบุ)	คุณภาพ (ระบุ)		องค์กร/ระบบบริหารจัดการ (ครั้ง)	หลักสูตร	นิสิต	บุคลากรวิชาการ	บุคลากรสนับสนุน	สังคม	ศิษย์เก่า	อื่นๆ			
		โครงการพัฒนานิสิตด้านทักษะการเรียนรู้และทักษะในศตวรรษที่ 21 กิจกรรม สำหรับนิสิตปี 3		20,000			20,000		1	นิสิตมีคุณลักษณะบัณฑิตที่กำหนด (TQF)			500						พ.ย.-65	คณะมนุษยศาสตร์	นางสาวศวัสมน ยาคล้าย
		โครงการพัฒนานิสิตด้านทักษะการเรียนรู้และทักษะในศตวรรษที่ 21 กิจกรรม สำหรับนิสิตปี 4		40,000			40,000		1	นิสิตมีคุณลักษณะบัณฑิตที่กำหนด (TQF)			500						พ.ย.-65	คณะมนุษยศาสตร์	นางสาวศวัสมน ยาคล้าย
20	Nu-มน-01-020	โครงการปัจฉิมนิเทศ		60,000			60,000		1	นิสิตเข้าใจความคาดหวังของผู้ประกอบการ			500	30	10				ต.ค.-65	คณะมนุษยศาสตร์	นางสาวศวัสมน ยาคล้าย
21	Nu-มน-01-021	โครงการพระราชทานปริญญาบัตร		120,000			120,000	1	1	บัณฑิตได้รับปริญญาตามที่หวังไว้			350	50	47				20-22 มี.ค. 66	มหาวิทยาลัยนเรศวร	นางสุภาภรณ์ แสงอบ
22	Nu-มน-01-022	โครงการประกวดวิทยานิพนธ์ระดับปริญญาตรี		10,000			10,000	1	1	มีนิสิตเป็นตัวแทนระดับคณะฯ เข้าร่วมการแข่งขันในระดับมหาวิทยาลัย			50	20	5				พ.ค.-66	คณะมนุษยศาสตร์	นางสุภาภรณ์ แสงอบ
23	Nu-มน-01-023	โครงการส่งเสริมศักยภาพทางด้านภาษาและวัฒนธรรม																			
		กิจกรรม ตะลุยอาเซียน		120,000			120,000	1		นิสิตสามารถนำทักษะที่ได้รับมาปรับใช้ในอนาคตได้			20						ต.ค.65-ก.ย. 66	ต่างประเทศ	นางสุภาภรณ์ แสงอบ
		กิจกรรม แลกเปลี่ยนนิสิตต่างประเทศ		100,000			100,000	1	1	นิสิตมีประสบการณ์ทางวิชาการและการใช้ชีวิตในต่างแดน			5						ต.ค.65-ก.ย. 66	ต่างประเทศ	นางสุภาภรณ์ แสงอบ

ลำดับ	รหัสโครงการ	ชื่อโครงการ	งบประมาณ					ตัวชี้วัด		เชิงผลลัพธ์	กลุ่มเป้าหมาย (จำนวน)								ระยะเวลาดำเนินงาน	สถานที่ดำเนินการ	ผู้รับผิดชอบโครงการ
			ไม่ใช้	รายได้	แผ่นดิน	ภายนอก	รวม	ปริมาณ (ระบุ)	คุณภาพ (ระบุ)		องค์กร/ระบบบริหารจัดการ (ครั้ง)	หลักสูตร	นิสิต	บุคลากรวิชาการ	บุคลากรสนับสนุน	สังคม	ศิษย์เก่า	อื่นๆ			
		กิจกรรม ประกวดแข่งขันทางวิชาการ		100,000			100,000	1		นิสิตได้รางวัลและสร้างชื่อเสียงให้กับมหาวิทยาลัย			5						ต.ค.65-ก.ย.66	ภายในและภายนอกมหาวิทยาลัยนเรศวร	นางสุภาภรณ์ แสงอบ
		กิจกรรม สหกิจศึกษาต่างประเทศ		100,000			100,000	1		นิสิตสามารถนำทักษะที่ได้รับมาปรับใช้ในอนาคตได้			5						ต.ค.65-ก.ย.66	ต่างประเทศ	นางสุภาภรณ์ แสงอบ
24	Nu-มน-01-024	โครงการพัฒนาศักยภาพด้านวิชาการรายวิชาโท(แข่งขัน)		30,000			30,000	1		นิสิตได้รางวัลและสร้างชื่อเสียงให้กับมหาวิทยาลัย			5						ต.ค.65-ก.ย.66	คณะมนุษยศาสตร์	นางสุภาภรณ์ แสงอบ
25	Nu-มน-01-025	โครงการอบรมเตรียมความพร้อมการปฏิบัติงานสหกิจศึกษา		30,000			30,000		2	สามารถฝึกงานและทำโครงงาน/นวัตกรรมสร้างสรรค์ ได้			550	10	5				ก.ค.-66	คณะมนุษยศาสตร์	นางสาวศวัสมน ยาคล้าย
26	Nu-มน-01-026	โครงการสหกิจศึกษาดีเด่น		10,000			10,000	1	1	ระดับคณะฯเข้าร่วมการแข่งขันในระดัมหาวิทยาลัย			50	20	5				พ.ค.-66	คณะมนุษยศาสตร์	นางสาวศวัสมน ยาคล้าย
		โครงการพัฒนาศักยภาพนิสิตระดับบัณฑิตศึกษา																			
27	Nu-มน-01-027	โครงการพัฒนานิสิตด้านวิชาการและทักษะการเรียนรู้ระดับบัณฑิตศึกษา		40,000			40,000		1	บัณฑิตสามารถนำความรู้ที่ได้รับมาใช้ประโยชน์มาใช้ในการทำวิจัยได้ในอนาคต			45		5				ม.ค.-มี.ค.66	คณะมนุษยศาสตร์	นางสาววรรณพัชร ไชยศักดิ์นเรศ
28	Nu-มน-01-028	โครงการนำเสนอผลงานวิจัยและรายงานความก้าวหน้าวิทยานิพนธ์ระดับบัณฑิตศึกษา		50,000			50,000		1	นิสิตสามารถนำข้อเสนอแนะมาใช้ในการทำ			45	5					ต.ค.65-ก.ย.66	คณะมนุษยศาสตร์	นางสาววรรณพัชร ไชยศักดิ์นเรศ
		ทุนการศึกษาสำหรับนิสิตระดับบัณฑิตศึกษา																			

ลำดับ	รหัสโครงการ	ชื่อโครงการ	งบประมาณ					ตัวชี้วัด		เชิงผลลัพธ์	กลุ่มเป้าหมาย (จำนวน)								ระยะเวลาดำเนินงาน	สถานที่ดำเนินการ	ผู้รับผิดชอบโครงการ
			ไม่ใช้	รายได้	แผ่นดิน	ภายนอก	รวม	ปริมาณ (ระบุ)	คุณภาพ (ระบุ)		องค์กร/ระบบบริหารจัดการ (ครั้ง)	หลักสูตร	นิสิต	บุคลากรวิชาการ	บุคลากรสนับสนุน	สังคม	ศิษย์เก่า	อื่นๆ			
29	Nu-มน-01-029	ทุนการศึกษาสำหรับนิสิตระดับบัณฑิตศึกษา		270,000			270,000		1	มีนิสิตต่างชาติได้รับทุน 3 ทุน			3						ต.ค.65-ก.ย.66	คณะมนุษยศาสตร์	นางอัจวรรณ จันทร์ขาว
		โครงการประเมินคุณภาพการศึกษาภายใน																			
30	Nu-มน-01-030	โครงการประเมินคุณภาพการศึกษาภายใน ระดับคณะ ครั้งที่		40,000			40,000		1	คณะฯ มีทิศทางที่ชัดเจนในการ				17	10	3			ต.ค.-65	คณะมนุษยศาสตร์	นางสาววิไลพร ชอบคุณ
		โครงการประเมินคุณภาพการศึกษาภายใน ระดับคณะ ครั้งที่		40,000			40,000		1	คณะฯ มีทิศทางที่ชัดเจนในการ				17	10	3			ส.ค.-ก.ย.66	คณะมนุษยศาสตร์	นางสาววิไลพร ชอบคุณ
31	Nu-มน-01-031	โครงการส่งเสริมความรู้ความเข้าใจด้านการประกันคุณภาพ ครั้งที่ 1		15,000			15,000		1	ผู้เข้าร่วมโครงการมีความรู้ความเข้าใจการประกันคุณภาพองค์กร				45					พ.ย.-65	คณะมนุษยศาสตร์	นางสาวสุขขี ลิ้มศรีตระกูล
		โครงการส่งเสริมความรู้ความเข้าใจด้านการประกันคุณภาพ ครั้งที่ 2		15,000			15,000		1	ผู้เข้าร่วมโครงการมีความรู้ความเข้าใจการประกันคุณภาพองค์กร				45					พ.ย.-65	คณะมนุษยศาสตร์	นางสาวสุขขี ลิ้มศรีตระกูล
		โครงการทุนอุดหนุนการวิจัย																			
32	Nu-มน-01-032	โครงการทุนอุดหนุนการวิจัย		501,000			501,000	1	1	มีอาจารย์และ				18	2				ต.ค.65-ก.ย.	คณะ	นางสาวพรภุชรี โพธิ์ทอง
		โครงการส่งเสริมและพัฒนางานวิจัย																			
33	Nu-มน-01-033	โครงการสนับสนุนค่าใช้จ่ายในการนำเสนอผลงานวิจัยระดับชาติและนานาชาติ		300,000			300,000	1	1	คณะฯ มีผลงานวิจัยที่ได้รับการเผยแพร่ในวง			7	8					ต.ค.65-ก.ย.66	ภายในประเทศและต่างประเทศ	นางสาวพรภุชรี โพธิ์ทอง

ลำดับ	รหัสโครงการ	ชื่อโครงการ	งบประมาณ					ตัวชี้วัด		เชิงผลลัพธ์	กลุ่มเป้าหมาย (จำนวน)								ระยะเวลาดำเนินงาน	สถานที่ดำเนินการ	ผู้รับผิดชอบโครงการ
			ไม่ใช้	รายได้	แผ่นดิน	ภายนอก	รวม	ปริมาณ (ระบุ)	คุณภาพ (ระบุ)		องค์กร/ระบบบริหารจัดการ (ครั้ง)	หลักสูตร	นิสิต	บุคลากรวิชาการ	บุคลากรสนับสนุน	สังคม	ศิษย์เก่า	อื่นๆ			
34	Nu-มน-01-034	โครงการเครือข่ายความร่วมมือทางวิชาการ - วิจัย สายมนุษยศาสตร์และสังคมศาสตร์		30,000			30,000	1	1	มีเวทีแลกเปลี่ยนเรียนรู้ความคิดเห็นทางด้านวิชาการ-วิจัยอย่างต่อเนื่องและมีการเผยแพร่องค์ความรู้ไปสู่สังคม			3	5	2				ม.ค.-66	มหาวิทยาลัยที่เป็นเจ้าภาพจัดงานประชุมวิชาการ และผ่านระบออนไลน์	นางสาวพรภุชรี โพธิ์ทอง
35	Nu-มน-01-035	โครงการสนับสนุนการตีพิมพ์ผลงานวิชาการระดับชาติและนานาชาติ ค่าแปล และค่าตรวจสอบภาษา		180,000			180,000		5	คณะฯ มีผลงานที่ตีพิมพ์ในระดับชาติที่อยู่ในฐานข้อมูล TCI กลุ่ม 1 และผลงานตีพิมพ์ในระดับนานาชาติที่เป็นที่ยอมรับของ กพอ.				20					ต.ค.65-ก.ย.66	คณะมนุษยศาสตร์	นางสาวพรภุชรี โพธิ์ทอง
36	Nu-มน-01-036	โครงการส่งเสริมและพัฒนางานวิจัย ครั้งที่ 1		10,000			10,000		1	เกิดการแลกเปลี่ยนประสบการณ์ด้านการวิจัยของบุคลากรในคณะมนุษยศาสตร์กับผู้ทรงคุณวุฒิที่มีความเชี่ยวชาญโดยตรง				30					พ.ย.-65	คณะมนุษยศาสตร์	นางสาวพรภุชรี โพธิ์ทอง

ลำดับ	รหัสโครงการ	ชื่อโครงการ	งบประมาณ					ตัวชี้วัด		เชิงผลลัพธ์	กลุ่มเป้าหมาย (จำนวน)								ระยะเวลาดำเนินงาน	สถานที่ดำเนินการ	ผู้รับผิดชอบโครงการ
			ไม่ใช้	รายได้	แผ่นดิน	ภายนอก	รวม	ปริมาณ (ระบุ)	คุณภาพ (ระบุ)		องค์กร/ระบบบริหารจัดการ (ครั้ง)	หลักสูตร	นิสิต	บุคลากรวิชาการ	บุคลากรสนับสนุน	สังคม	ศิษย์เก่า	อื่นๆ			
		โครงการส่งเสริมและพัฒนางานวิจัย ครั้งที่ 2		10,000			10,000		1	เกิดการแลกเปลี่ยนประสบการณ์ด้านการวิจัยของบุคลากรในคณะมนุษยศาสตร์กับผู้ทรงคุณวุฒิที่มีความเชี่ยวชาญโดยตรง				30					ม.ค.-66	คณะมนุษยศาสตร์	นางสาวพรภุชรี โพธิ์ทอง
		โครงการส่งเสริมและพัฒนางานวิจัย ครั้งที่ 3		10,000			10,000		1	เกิดการแลกเปลี่ยนประสบการณ์ด้านการวิจัยของบุคลากรในคณะมนุษยศาสตร์กับผู้ทรงคุณวุฒิที่มีความเชี่ยวชาญโดยตรง				30					เม.ย.-66	คณะมนุษยศาสตร์	นางสาวพรภุชรี โพธิ์ทอง
37	Nu-มน-01-037	โครงการประกาศเกียรติคุณนักวิจัย ครั้งที่ 1		2,500			2,500	1	1	นักวิจัยมีแรงจูงใจ และมีขวัญกำลังใจในการสร้างสรรค์ผลงานเพิ่มขึ้น				80					พ.ย.-65	คณะมนุษยศาสตร์	นางสาวพรภุชรี โพธิ์ทอง
		โครงการประกาศเกียรติคุณนักวิจัย ครั้งที่ 2		2,500			2,500	1	1	นักวิจัยมีแรงจูงใจ และมีขวัญกำลังใจในการสร้างสรรค์ผลงานเพิ่มขึ้น				80					มิ.ย.-66	คณะมนุษยศาสตร์	นางสาวพรภุชรี โพธิ์ทอง
		โครงการบรารวิชาการ																			
38	Nu-มน-01-038	โครงการบริการวิชาการเพื่อชุมชนและสังคม																			

ลำดับ	รหัสโครงการ	ชื่อโครงการ	งบประมาณ					ตัวชี้วัด		เชิงผลลัพธ์	กลุ่มเป้าหมาย (จำนวน)								ระยะเวลาดำเนินงาน	สถานที่ดำเนินการ	ผู้รับผิดชอบโครงการ
			ไม่ใช้	รายได้	แผ่นดิน	ภายนอก	รวม	ปริมาณ (ระบุ)	คุณภาพ (ระบุ)		องค์กร/ระบบบริหารจัดการ (ครั้ง)	หลักสูตร	นิสิต	บุคลากรวิชาการ	บุคลากรสนับสนุน	สังคม	ศิษย์เก่า	อื่นๆ			
		โครงการยกระดับศักยภาพด้านภาษาอังกฤษให้กับโรงเรียนขนาดเล็ก		30,000			30,000	1	1	ชุมชนมีองค์ความรู้ที่สามารถนำไปแก้ไขปัญหาได้						100			ต.ค.65-ก.ย.66	โรงเรียน/ชุมชน/ท้องถิ่นในพื้นที่ จังหวัดพิษณุโลกหรือจังหวัดใกล้เคียง	นางสาวมณีนุช ประกรรษวัต
		โครงการออกหน่วยบริการวิชาการเคลื่อนที่คณะมนุษยศาสตร์		10,000			10,000	1	1	ชุมชนมีองค์ความรู้ที่สามารถนำไปแก้ไขปัญหาได้						100			ต.ค.65-ก.ย.66	โรงเรียน/ชุมชน/ท้องถิ่นในพื้นที่ จังหวัดพิษณุโลกหรือจังหวัดใกล้เคียง	นางสาวมณีนุช ประกรรษวัต
39	Nu-มน-01-039	โครงการบริการวิชาการเพื่อส่งเสริมการหารายได้																			
		โครงการให้บริการแปลเอกสาร		40,000			40,000		1	สามารถนำไปใช้ประโยชน์ได้		2							ต.ค.65-ก.ย.66	คณะมนุษยศาสตร์	นางสาวมณีนุช ประกรรษวัต
		โครงการการสอนภาษาไทยสำหรับชาวต่างประเทศ		0			0	1	1	ผู้เข้าร่วมโครงการสามารถใช้ภาษาไทยในการสื่อสารได้มากขึ้น						5			ต.ค.65-ก.ย.66	คณะมนุษยศาสตร์	นางสาวมณีนุช ประกรรษวัต
		โครงการให้บริการทางวิชาการด้านภาษา ดนตรี และศิลปะการแสดง		0			0	1	1	เกิดการพัฒนางาน พัฒนาหน่วยงาน หรือพัฒนาองค์ความรู้	3					95			ม.ค.-มี.ค.66	คณะมนุษยศาสตร์	นางสาวมณีนุช ประกรรษวัต
40	Nu-มน-01-040	โครงการบริการวิชาการเพื่อส่งเสริมภาพลักษณ์ทางวิชาการ		40,000			40,000	1	1	คณะฯ มีภาพลักษณ์ทางวิชาการที่น่าเชื่อถือและเป็นที่ยอมรับ				20	20	160			ต.ค.65-ก.ย.66	มหาวิทยาลัยนเรศวร หรือชุมชน/ท้องถิ่นในพื้นที่ จ.พิษณุโลก หรือพื้นที่จังหวัดใกล้เคียง	นางสาวมณีนุช ประกรรษวัต
		โครงการวารสารและตำรา																			

ลำดับ	รหัสโครงการ	ชื่อโครงการ	งบประมาณ					ตัวชี้วัด		เชิงผลลัพธ์	กลุ่มเป้าหมาย (จำนวน)								ระยะเวลาดำเนินงาน	สถานที่ดำเนินการ	ผู้รับผิดชอบโครงการ
			ไม่ใช้	รายได้	แผ่นดิน	ภายนอก	รวม	ปริมาณ (ระบุ)	คุณภาพ (ระบุ)		องค์กร/ระบบบริหารจัดการ (ครั้ง)	หลักสูตร	นิสิต	บุคลากรวิชาการ	บุคลากรสนับสนุน	สังคม	ศิษย์เก่า	อื่นๆ			
41	Nu-มน-01-041	โครงการวารสารมนุษยศาสตร์ มหาวิทยาลัยนเรศวร		115,500			115,500	2	1	วารสารเป็นแหล่งอ้างอิงทางวิชาการให้แก่นักวิชาการและผู้สนใจทั่วไป			6	18					ต.ค.65-ก.ย.66	คณะมนุษยศาสตร์	นางสาวณัชชา แก้วเจริญเนตร
42	Nu-มน-01-042	โครงการวารสารดอกแก้วปริทัศน์ มหาวิทยาลัยนเรศวร		55,000			55,000	2		นิสิตได้แสดงผลงานวิชาการต่อสาธารณชและสามารถนำไปใช้อ้างอิงทางวิชาการได้			20						ต.ค.65-ก.ย.66	คณะมนุษยศาสตร์	นางสาวณัชชา แก้วเจริญเนตร
		โครงการส่งเสริมด้านวิชาการและทักษะชีวิต																			
43	Nu-มน-01-043	โครงการปฐมนิเทศนิสิตใหม่		55,000			55,000		1	นิสิตสามารถนำความรู้มาใช้ในการใช้ชีวิต และปรับตัวในการใช้ชีวิตในรั้วมหาวิทยาลัยได้			400	20		30			มิ.ย.-66	คณะมนุษยศาสตร์	นายณัฏฐพัชร์ วรกุลวรรธนะ
44	Nu-มน-01-044	โครงการพัฒนาศักยภาพผู้นำนิสิต		75,000			75,000		1	นิสิตเกิดการพัฒนาทักษะและความรู้			45	5					เม.ย.-พ.ค.66	คณะมนุษยศาสตร์ , มหาวิทยาลัย	นายธีรนัย รัตนภูมิ/ สโมสรนิสิต
45	Nu-มน-01-045	โครงการวันเกียรติยศมนุษยศาสตร์		45,000			45,000	1		นิสิตและศิษย์เก่ามีขวัญและกำลังใจที่จะปฏิบัติตนเป็นบุคคลต้นแบบ			55	7	3	10	5		ก.พ.-มี.ค.66	คณะมนุษยศาสตร์	นางวรรณภา แตงตุ้ม
46	Nu-มน-01-046	โครงการจิตสาธารณะ		5,000			5,000		1	นิสิตทำผิด			200		5				ต.ค.65-ก.ย.	ภายในและ	นายธีรนัย รัตนภูมิ
47	Nu-มน-01-047	โครงการ HUSO RUN		50,000			50,000	1	1	ผู้เข้าร่วม			150	25	25	50	50		ก.พ.-66	มหาวิทยาลัย	นายณัฏฐพัชร์ วรกุลวรรธนะ/นายธีรนัย
		โครงการส่งเสริมด้านนันทนาการ																			
48	Nu-มน-01-048	โครงการอำลาช่อแก้ว		30,000			30,000	1		เกิดความรักสามัคคีกันระหว่างรุ่นพี่กับรุ่นน้อง			280	20					ก.ย.-66	คณะมนุษยศาสตร์	นายธีรนัย รัตนภูมิ

ลำดับ	รหัสโครงการ	ชื่อโครงการ	งบประมาณ					ตัวชี้วัด		เชิงผลลัพธ์	กลุ่มเป้าหมาย (จำนวน)								ระยะเวลาดำเนินงาน	สถานที่ดำเนินการ	ผู้รับผิดชอบโครงการ
			ไม่ใช้	รายได้	แผ่นดิน	ภายนอก	รวม	ปริมาณ (ระบุ)	คุณภาพ (ระบุ)		องค์กร/ระบบบริหารจัดการ (ครั้ง)	หลักสูตร	นิสิต	บุคลากรวิชาการ	บุคลากรสนับสนุน	สังคม	ศิษย์เก่า	อื่นๆ			
49	Nu-มน-01-049	โครงการแสดงความยินดีกับบัณฑิตคณะมนุษยศาสตร์		50,000			50,000	1		นิสิตได้แสดงความยินดีต่อรุ่นพี่ที่จบการศึกษา			100	20					มี.ค.-66	มหาวิทยาลัยนเรศวร	นายธีรนัย รัตนภูมิ
50	Nu-มน-01-050	โครงการค่ายคณะมนุษยศาสตร์ (กล้าดอกแก้ว)		40,000			40,000		1	นิสิตมีภาวะความเป็นผู้นำ			295	5					มิ.ย.-66	คณะมนุษยศาสตร์	นายธีรนัย รัตนภูมิ
51	Nu-มน-01-051	โครงการสืบรุ่นสุวรรณภิงคารสืบสานมนุษยศาสตร์		45,000			45,000	1		มีความภาคภูมิใจที่เป็นนิสิตของคณะ			200	10					ก.ค.-66	คณะมนุษยศาสตร์	นายธีรนัย รัตนภูมิ
52	Nu-มน-01-052	โครงการต้อนรับนิสิตใหม่		20,000			20,000		2	เข้าใจเรื่อง			300	6					มิ.ย.-ก.ค.66	คณะ	นายธีรนัย รัตนภูมิ
53	Nu-มน-01-053	โครงการดอกแก้วเกม		30,000			30,000	1		มีความรักความ			290	5					มิ.ย.-66	อัฒจันทร์สนาม	นายธีรนัย รัตนภูมิ
54	Nu-มน-01-054	โครงการไหว้ครูคณะมนุษยศาสตร์		20,000			20,000	1		ได้สืบสานประเพณีการไหว้ครูให้ดำรง			50						มิ.ย.-ก.ค.66	คณะมนุษยศาสตร์	นายธีรนัย รัตนภูมิ/สโมสรนิสิต
		โครงการทำนุบำรุงศิลปะและวัฒนธรรม																			
55	Nu-มน-01-055	โครงการอนุรักษ์สืบสานประเพณีไทย		40,000			40,000	1		อนุรักษ์ สืบทอดวัฒนธรรม จารีตประเพณีไทย			100	50					เม.ย.-66	คณะมนุษยศาสตร์	นายธีรนัย รัตนภูมิ
56	Nu-มน-01-056	โครงการ Chilling Day		25,000			25,000		1	มีเวทีแสดงความสามารถและเผยแพร่เชิงบูรณาการสู่สังคม			200	30	20	20			ธ.ค.65-ก.ย.66	คณะมนุษยศาสตร์	นายธีรนัย รัตนภูมิ
57	Nu-มน-01-057	โครงการเชิดชูเกียรติศิลปินท้องถิ่น		100,000			100,000	1	1	คณะฯ ได้ร่วมอนุรักษ์ สืบสานและบูรณาการกับวิถีของชุมชนท้องถิ่น และสร้างประโยชน์แก่สังคม			50	20	10	20			ต.ค.65-ก.ย.66	คณะมนุษยศาสตร์/ในเขตพื้นที่ 9 จังหวัดภาคเหนือตอนล่าง	นางวรรณภา แตงตุ้ม

ลำดับ	รหัสโครงการ	ชื่อโครงการ	งบประมาณ					ตัวชี้วัด		เชิงผลลัพธ์	กลุ่มเป้าหมาย (จำนวน)								ระยะเวลาดำเนินงาน	สถานที่ดำเนินการ	ผู้รับผิดชอบโครงการ
			ไม่ใช้	รายได้	แผ่นดิน	ภายนอก	รวม	ปริมาณ (ระบุ)	คุณภาพ (ระบุ)		องค์กร/ระบบบริหารจัดการ (ครั้ง)	หลักสูตร	นิสิต	บุคลากรวิชาการ	บุคลากรสนับสนุน	สังคม	ศิษย์เก่า	อื่นๆ			
58	Nu-มน-01-058	โครงการฐานข้อมูลด้านทำนุบำรุงศิลปวัฒนธรรมและภูมิปัญญาท้องถิ่น		45,000			45,000	1	1	มีฐานข้อมูลที่เป็นแหล่งศึกษาค้นคว้าและเรียนรู้ทางด้านศิลปวัฒนธรรมและภูมิปัญญาท้องถิ่นในเขตพื้นที่ 9 จังหวัดภาคเหนือตอนล่าง			50	20	10	20			ต.ค.65-ก.ย.66	คณะมนุษยศาสตร์/ในเขตพื้นที่ 9 จังหวัดภาคเหนือตอนล่าง	นางวรรณภา แตงตุ้ม
59	Nu-มน-01-059	โครงการเครือข่ายความร่วมมือเพื่อการทำนุบำรุงศิลปวัฒนธรรม		50,000			50,000	1	1	มีเครือข่ายความร่วมมือด้าน			50	50		100			พ.ย.65-ก.ย.66	คณะมนุษยศาสตร์และหน่วยงาน	นายณัฏฐพัชร์ วรกุลวรรธนะ
ภาควิชาภาษาไทย																					
ส่วนกลาง																					
		โครงการพัฒนาบุคลากรสายวิชาการ																			
60	Nu-มน-02-060	โครงการสัมมนาและศึกษาดูงานเพื่อพัฒนาศักยภาพบุคลากร		100,000			100,000		2	สามารถนำความรู้ที่ได้รับมาบูรณาการสู่การจัดการเรียนการสอนและการปฏิบัติงานได้				18		2			เม.ย.-พ.ค.66	ภายในและนอกมหาวิทยาลัยนเรศวร	ดร.สุวรรณี ทองรอด
		โครงการประเมินคุณภาพการศึกษาภายใน ระดับหลักสูตร																			
61	Nu-มน-02-061	โครงการประเมินคุณภาพการศึกษาภายใน หลักสูตร ศศ.บ. ภาษาไทย		18,000			18,000			หลักสูตรฯ มีผลประเมินผ่านตามเกณฑ์การประกันคุณภาพการศึกษาดีขึ้นกว่าปีที่ผ่านมา									มิ.ย.-ก.ค.66	คณะมนุษยศาสตร์	ดร.สุวรรณี ทองรอด

ลำดับ	รหัสโครงการ	ชื่อโครงการ	งบประมาณ					ตัวชี้วัด		เชิงผลลัพธ์	กลุ่มเป้าหมาย (จำนวน)								ระยะเวลาดำเนินงาน	สถานที่ดำเนินการ	ผู้รับผิดชอบโครงการ
			ไม่ใช้	รายได้	แผ่นดิน	ภายนอก	รวม	ปริมาณ (ระบุ)	คุณภาพ (ระบุ)		องค์กร/ระบบบริหารจัดการ (ครั้ง)	หลักสูตร	นิสิต	บุคลากรวิชาการ	บุคลากรสนับสนุน	สังคม	ศิษย์เก่า	อื่นๆ			
62	Nu-มน-02-062	โครงการประเมินคุณภาพการศึกษาภายใน หลักสูตร ศศ.ม.-ปร.ด.ภาษาไทย		18,000			18,000			หลักสูตรฯ มีผลประเมินผ่านตามเกณฑ์การประกันคุณภาพการศึกษาดีขึ้นกว่าปีที่ผ่านมา									มิ.ย.-ก.ค.66	คณะมนุษยศาสตร์	ดร.สุวรรณี ทองรอด
		โครงการพัฒนาศักยภาพอาจารย์ด้านการจัดการเรียนการสอน/การวัดและประเมินผล																			
63	Nu-มน-02-063	โครงการ KM การพัฒนาแบบทดสอบความสามารถทางภาษาไทย		7,000			7,000		1	สามารถดำเนินการจัดทำแบบทดสอบความสามารถทางภาษาไทยที่มีประสิทธิภาพมีความเที่ยงตรง (Validity) และเชื่อถือได้ (Reliability)				14	1				พ.ย.-ธ.ค.65	คณะมนุษยศาสตร์	อ.เพ็ญพิชญา เพ็งศรี มูฮาเน่น/ดร.สายหยุด บัวทุม
64	Nu-มน-02-064	โครงการพัฒนาการจัดการเรียนการสอนและการวัดผล		3,000			3,000		1	สามารถนำความรู้มาประยุกต์ใช้ในการจัดการเรียนการสอนได้				16					พ.ค.-ก.ค.66	คณะมนุษยศาสตร์	ดร.สุวรรณี ทองรอด
		โครงการบริการวิชาการ																			
65	Nu-มน-02-065	โครงการบริการวิชาการ "สืบสานภาษาและวรรณคดี" (ปันความรู้สู่น้อง)		30,000			30,000		1	มีกิจกรรมทางวิชาการให้เกิดประโยชน์แก่สังคม			45	5	1	95	4		ม.ค.-ก.พ.66	สถาบันการศึกษาในเขตภาคเหนือ	ดร.ธัช มั่นต่อการ
66	Nu-มน-02-066	โครงการอบรมให้ความรู้ทางภาษาไทย (จัดหารายได้)		10,000			10,000		1	ชุมชนมีทักษะด้านการสื่อสารและศิลปะการ				4	1	30			ก.พ.-มี.ค.66	คณะมนุษยศาสตร์ หรือ Online	ดร.ธัช มั่นต่อการ/ดร.สุวรรณี ทองรอด/มณีนุช ประกรรษวัต

ลำดับ	รหัสโครงการ	ชื่อโครงการ	งบประมาณ					ตัวชี้วัด		เชิงผลลัพธ์	กลุ่มเป้าหมาย (จำนวน)								ระยะเวลาดำเนินงาน	สถานที่ดำเนินการ	ผู้รับผิดชอบโครงการ
			ไม่ใช้	รายได้	แผ่นดิน	ภายนอก	รวม	ปริมาณ (ระบุ)	คุณภาพ (ระบุ)		องค์กร/ระบบบริหารจัดการ (ครั้ง)	หลักสูตร	นิสิต	บุคลากรวิชาการ	บุคลากรสนับสนุน	สังคม	ศิษย์เก่า	อื่นๆ			
67	Nu-มน-02-067	โครงการบริการวิชาการพิสูจน์อักษรา (อบรม)		3,000			3,000		1	สามารถใช้ความรู้ในการให้บริการทางด้านภาษาแก่ชุมชน			50	2					มิ.ย.-ก.ค.66	ออนไลน์	ผศ.วรารัชต์ มหามนตรี/ อ.เพ็ญพิชญา เพ็งศรี มูฮาเน่น
		โครงการบริการวิชาการพิสูจน์อักษรา (การพิสูจน์อักษรไทย ผ่านทางเพจเฟซบุ๊ก “พิสูจน์อักษรา”)		7,000			7,000		1	เผยแพร่ความรู้ในการเขียนคำในภาษาไทยที่ถูกต้อง			50	2					มิ.ย.-ส.ค.66	ออนไลน์ และลงพื้นที่	ผศ.วรารัชต์ มหามนตรี/ อ.เพ็ญพิชญา เพ็งศรี มูฮาเน่น
		โครงการทำนุบำรุงศิลปะและวัฒนธรรม																			
68	Nu-มน-02-068	โครงการภาษาสื่อ-ภาษาศิลป์ (วิชาศึกษาทั่วไป)		54,000			54,000	2	1	เป็นแนวทางในการปฏิบัติตนจนสำเร็จการศึกษาและต่อยอดในการเรียนการสอนในการดำเนินชีวิตต่อไปในอนาคต			3190	10					ต.ค.65-ก.ย.66	มหาวิทยาลัยนเรศวร	ดร.สายหยุด บัวทุม / อ.เพ็ญพิชญา เพ็งศรี มูฮาเน่น
69	Nu-มน-02-069	โครงการรักษ์ภาษาไทย		30,000			30,000	1	2	อนุรักษ์ และเผยแพร่ความรู้เชิงวิชาการ			32	8		50			ธ.ค.65-ก.พ.66	ออนไลน์	ผศ.ดร.ภาคภูมิ สุขเจริญ/ รศ.วรารัชต์ มหามนตรี/ ดร.สุวรรณี ทองรอด/
หลักสูตรศิลปศาสตรบัณฑิต สาขาวิชาภาษาไทย																					
		โครงการพัฒนานิสิตด้านวิชาการและทักษะการเรียนรู้																			
70	Nu-มน-02-070	โครงการพัฒนาศักยภาพด้านภาษาและวรรณกรรมไทย		40,000			40,000		1	มีองค์ความรู้เพื่อการวิจัยด้านภาษาและวรรณกรรม			150	20					มี.ค.-ส.ค.66	คณะมนุษยศาสตร์ หรือ ออนไลน์	ผศ.ดร.ณรงค์กรรณ รอดทรัพย์ / ดร.อรจิรา อัจฉริยะไพบูลย์
71	Nu-มน-02-071	โครงการสัมมนาก่อน-หลังการฝึกสหกิจศึกษา																			
		กิจกรรม สัมมนาก่อนการฝึกสหกิจศึกษา		10,000			10,000		1	นิสิตสามารถฝึกงาน/สหกิจศึกษา ผ่าน			93	13					พ.ย.-65	คณะมนุษยศาสตร์	รศ.วรารัชต์ มหามนตรี/อ.เพ็ญพิชญา เพ็งศรี มูฮาเน่น

ลำดับ	รหัสโครงการ	ชื่อโครงการ	งบประมาณ					ตัวชี้วัด		เชิงผลลัพธ์	กลุ่มเป้าหมาย (จำนวน)								ระยะเวลาดำเนินงาน	สถานที่ดำเนินการ	ผู้รับผิดชอบโครงการ
			ไม่ใช้	รายได้	แผ่นดิน	ภายนอก	รวม	ปริมาณ (ระบุ)	คุณภาพ (ระบุ)		องค์กร/ระบบบริหารจัดการ (ครั้ง)	หลักสูตร	นิสิต	บุคลากรวิชาการ	บุคลากรสนับสนุน	สังคม	ศิษย์เก่า	อื่นๆ			
		กิจกรรม สัมมนาหลังการฝึกสหกิจศึกษา		15,000			15,000		1	มีข้อมูลเกี่ยวกับสถานประกอบการและแนวทางในการฝึกงาน/สหกิจศึกษา			185	13					มี.ค.-66	คณะมนุษยศาสตร์	รศ.วรารัชต์ มหามนตรี/อ.เพ็ญพิชญา เพ็งศรี มูฮาเน่น
72	Nu-มน-02-072	โครงการวิพากษ์โครงร่างวิทยานิพนธ์ระดับปริญญาตรี		10,000			10,000	1	1	มีแนวทางในการจัดทำวิทยานิพนธ์ที่ถูกต้อง			95	12					ก.พ.-เม.ย.66	มหาวิทยาลัยนเรศวร	รศ. ดร. กาญจนา วิชญาปกรณ์
73	Nu-มน-02-073	โครงการนำเสนอวิทยานิพนธ์ของนิสิตปริญญาตรี		20,000			20,000	1		นิสิตได้นำเสนอและ			185	13					ต.ค.-65	คณะมนุษยศาสตร์	รศ.วรารัชต์ มหามนตรี/ อ.เพ็ญพิชญา เพ็งศรี มูฮาเน่น
74	Nu-มน-02-074	โครงการเตรียมความพร้อมนิสิต		25,000			25,000		1	นิสตมีคุณลักษณะ			100	10					พ.ค.-ก.ค.66	ภายในและภายนอก	ดร.สุวรรณี ทองรอด/ อาจารย์ที่ปรึกษาชั้นปีที่ 1 (รหัส 66) □
75	Nu-มน-02-075	โครงการเข้าร่วม/แข่งขันทางวิชาการ ครั้งที่ 1		6,000			6,000		1	นิสิตได้รางวัลและสร้างชื่อเสียง			4	2					ต.ค.65-ก.ย.66	หน่วยงาน/สถาบันต่างๆ ที่	รศ.นท.ดร.วัฒนชัย หมั่นยิ่ง/ ผศ. ดร.ประภาษ เพ็งพุ่ม☑
		โครงการเข้าร่วม/แข่งขันทางวิชาการ ครั้งที่ 2		6,000			6,000		1	นิสิตได้รางวัลและสร้างชื่อเสียง			4	2					ต.ค.65-ก.ย.66	หน่วยงาน/สถาบันต่างๆ ที่	รศ.นท.ดร.วัฒนชัย หมั่นยิ่ง/ ผศ. ดร.ประภาษ เพ็งพุ่ม☑
		โครงการเข้าร่วม/แข่งขันทางวิชาการ ครั้งที่ 3		6,000			6,000		1	นิสิตได้รางวัลและสร้างชื่อเสียง			4	2					ต.ค.65-ก.ย.66	หน่วยงาน/สถาบันต่างๆ ที่	รศ.นท.ดร.วัฒนชัย หมั่นยิ่ง/ ผศ. ดร.ประภาษ เพ็งพุ่ม☑
		โครงการเข้าร่วม/แข่งขันทางวิชาการ ครั้งที่ 4		6,000			6,000		1	นิสิตได้รางวัลและสร้างชื่อเสียง			4	2					ต.ค.65-ก.ย.66	หน่วยงาน/สถาบันต่างๆ ที่	รศ.นท.ดร.วัฒนชัย หมั่นยิ่ง/ ผศ. ดร.ประภาษ เพ็งพุ่ม☑
		โครงการเข้าร่วม/แข่งขันทางวิชาการ ครั้งที่ 5		6,000			6,000		1	นิสิตได้รางวัลและสร้างชื่อเสียง			4	2					ต.ค.65-ก.ย.66	หน่วยงาน/สถาบันต่างๆ ที่	รศ.นท.ดร.วัฒนชัย หมั่นยิ่ง/ ผศ. ดร.ประภาษ เพ็งพุ่ม☑
76	Nu-มน-02-076	โครงการศึกษาดูงาน ณ สถานประกอบการ		100,000			100,000		2	มีความรู้ ได้เปิดโลกทัศน์และ			93	3					ต.ค.65-ก.ย.66	ภายนอกมหาวิทยาลัย	ผศ.ดร.ภาคภูมิ สุขเจริญ/ ดร.สุวรรณี ทองรอด /
		โครงการส่งเสริมด้านวิชาการและทักษะชีวิต																			
77	Nu-มน-02-077	โครงการอักษรภาษาสาร		20,000			20,000	1	1	มีจดหมายข่าวการ			135	10		50	5		ธ.ค.65-ก.พ.66	คณะมนุษยศาสตร์	ผศ.ดร.ภาคภูมิ สุขเจริญ/ ผศ.วรารัชต์ มหามนตรี /
หลักสูตรศิลปศาสตรมหาบัณฑิต สาขาวิชาภาษาไทย																					
		โครงการพัฒนาศักยภาพนิสิตระดับบัณฑิตศึกษา																			

ลำดับ	รหัสโครงการ	ชื่อโครงการ	งบประมาณ					ตัวชี้วัด		เชิงผลลัพธ์	กลุ่มเป้าหมาย (จำนวน)								ระยะเวลาดำเนินงาน	สถานที่ดำเนินการ	ผู้รับผิดชอบโครงการ
			ไม่ใช้	รายได้	แผ่นดิน	ภายนอก	รวม	ปริมาณ (ระบุ)	คุณภาพ (ระบุ)		องค์กร/ระบบบริหารจัดการ (ครั้ง)	หลักสูตร	นิสิต	บุคลากรวิชาการ	บุคลากรสนับสนุน	สังคม	ศิษย์เก่า	อื่นๆ			
78	Nu-มน-02-078	โครงการภูมิภาคศึกษา		30,000			30,000		1	มีความรู้ ได้เปิดโลกทัศน์และประสบการณ์ตรงจากสถานที่ดูงาน			8	6	1				เม.ย.-ส.ค.66	ในประเทศหรือต่างประเทศ	รศ.ดร.สุภาพร คงศิริรัตน์/ ดร.สุวรรณี ทองรอด
ภาควิชาภาษาศาสตร์ คติชนวิทยา ปรัชญาและศาสนา																					
ส่วนกลาง																					
		โครงการส่งเสริมด้านวิชาการและทักษะชีวิต																			
79	Nu-มน-03-079	โครงการกิจกรรมเพื่อพัฒนารายวิชาปรัชญาและศาสนา		5,000			5,000		1	นิสตมีคุณลักษณะบัณฑิตที่กำหนด (TQF)			20	1					ต.ค.-65	คณะมนุษยศาสตร์	ดร.พรหมพิสิฐ พันธ์จันทร์
หลักสูตรศิลปศาสตรมหาบัณฑิต สาขาวิชาภาษาศาสตร์																					
		โครงการประเมินคุณภาพการศึกษาภายใน ระดับหลักสูตร																			
80	Nu-มน-03-080	โครงการประเมินคุณภาพการศึกษาภายในระดับหลักสูตร ศศ.ม.-ปร.ด.ภาษาศาสตร์		17,000			17,000	1	1	หลักสูตรฯ มีผลประเมินผ่านตามเกณฑ์การประกันคุณภาพการศึกษาดีขึ้นกว่าปีที่ผ่านมา				4		3			มิ.ย.-ก.ค.66	คณะมนุษยศาสตร์	ผศ. ดร.ชมนาด อินทจามรรักษ์
		โครงการพัฒนานิสิตด้านวิชาการและทักษะการเรียนรู้																			
81	Nu-มน-03-081	โครงการฝึกปฏิบัติการภาคสนามทางภาษาศาสตร์		20,000			20,000	1	1	นำความรู้และประสบการณ์ด้านความสัมพันธ์ระหว่างบุคคลและความรับผิดชอบไปใช้ในการประกอบอาชีพต่อไป			4	1					เม.ย.-66	พื้นที่ในจังหวัดพิษณุโลกหรือจังหวัดใกล้เคียง	ผศ.แก้วตา สาลีโภชน์
หลักสูตรศิลปศาสตรมหาบัณฑิต สาขาวิชาคติชนวิทยา																					

ลำดับ	รหัสโครงการ	ชื่อโครงการ	งบประมาณ					ตัวชี้วัด		เชิงผลลัพธ์	กลุ่มเป้าหมาย (จำนวน)								ระยะเวลาดำเนินงาน	สถานที่ดำเนินการ	ผู้รับผิดชอบโครงการ
			ไม่ใช้	รายได้	แผ่นดิน	ภายนอก	รวม	ปริมาณ (ระบุ)	คุณภาพ (ระบุ)		องค์กร/ระบบบริหารจัดการ (ครั้ง)	หลักสูตร	นิสิต	บุคลากรวิชาการ	บุคลากรสนับสนุน	สังคม	ศิษย์เก่า	อื่นๆ			
		โครงการประเมินคุณภาพการศึกษาภายใน ระดับหลักสูตร																			
82	Nu-มน-03-082	โครงการประเมินคุณภาพการศึกษาภายในระดับหลักสูตรหลักสูตร ศศ.ม.-ปร.ด.คติชนวิทยา		17,000			17,000	1	1	หลักสูตรฯ มีผลประเมินผ่านตามเกณฑ์การประกันคุณภาพการศึกษาดีขึ้นกว่าปีที่ผ่านมา			4			3			มิ.ย.-ก.ค.66	คณะมนุษยศาสตร์	ผศ. ดร.อรอุษา สุวรรณประเทศ
		โครงการพัฒนานิสิตด้านวิชาการและทักษะการเรียนรู้																			
83	Nu-มน-03-083	โครงการฝึกปฏิบัติการภาคสนามทางคติชนวิทยา		5,500			5,500		1	นำความรู้และประสบการณ์ด้านความสัมพันธ์ระหว่างบุคคลและความรับผิดชอบไปใช้ในการประกอบอาชีพต่อไป			4	1					มี.ค.-เม.ย.66	พื้นที่ในจังหวัดพิษณุโลกหรือจังหวัดใกล้เคียง	ผศ.ดร.แคทรียา อังทองกำเนิด
ภาควิชาภาษาตะวันตก																					
ส่วนกลาง																					
		โครงการส่งเสริมด้านวิชาการและทักษะชีวิต																			
84	Nu-มน-04-084	โครงการกิจกรรมเพื่อพัฒนารายวิชาภาษาสเปน		5,000			5,000		1	ใช้ภาษาสเปนในการประกอบอาชีพ และนำผลการประเมินไปปรับปรุงงานด้านบริการวิชาการกับการเรียนการสอนและการวิจัย			50	2					พ.ย.-65	คณะมนุษยศาสตร์	อาจารย์ ดร.วรัญญา มอโท/ อาจารย์นพรรต นลวรพรรธ□
หลักสูตรศิลปศาสตรบัณฑิต สาขาวิชาภาษาฝรั่งเศส																					
		โครงการพัฒนาบุคลากรสายวิชาการ																			

ลำดับ	รหัสโครงการ	ชื่อโครงการ	งบประมาณ					ตัวชี้วัด		เชิงผลลัพธ์	กลุ่มเป้าหมาย (จำนวน)								ระยะเวลาดำเนินงาน	สถานที่ดำเนินการ	ผู้รับผิดชอบโครงการ
			ไม่ใช้	รายได้	แผ่นดิน	ภายนอก	รวม	ปริมาณ (ระบุ)	คุณภาพ (ระบุ)		องค์กร/ระบบบริหารจัดการ (ครั้ง)	หลักสูตร	นิสิต	บุคลากรวิชาการ	บุคลากรสนับสนุน	สังคม	ศิษย์เก่า	อื่นๆ			
85	Nu-มน-04-085	โครงการศึกษาดูงาน		10,000			10,000		2	มีความรู้ ได้เปิดโลกทัศน์และประสบการณ์ตรงจากสถานที่ดูงาน				7	1				พ.ค.-มิ.ย.66	กทม.	ดร. นิภารัตน์ อิ่มศิลป์
		โครงการประเมินคุณภาพการศึกษาภายใน ระดับหลักสูตร																			
86	Nu-มน-04-086	โครงการประเมินคุณภาพการศึกษาภายในระดับหลักสูตร ศศ.บ. ภาษาฝรั่งเศส		18,000			18,000		1	หลักสูตรฯ มีผลประเมินผ่านตามเกณฑ์การประกันคุณภาพการศึกษาดีขึ้นกว่าปีที่ผ่านมา				5		3			มิ.ย.-ส.ค.66	คณะมนุษยศาสตร์	ดร.นิภารัตน์ อิ่มศิลป์
		โครงการบริการวิชาการ																			
87	Nu-มน-04-087	โครงการบริการวิชาการ-อุทยานศรีเทพ		3,000			3,000	1	1	ให้บริการวิชาการแก่สังคม และเผยแพร่ประชาสัมพันธ์หลักสูตรฯ ให้สังคมได้รับทราบ			5	6		1			ม.ค.-ส.ค.66	พื้นที่เป้าหมาย	ผศ.ดร.ชอทอง บรรจงสวัสดิ์
88	Nu-มน-04-088	โครงการพัฒนาศักยภาพภาษาและวัฒนธรรมฝรั่งเศสสำหรับครูสอนฝรั่งเศสในอาเซียน		10,000			10,000	1	1	มีกิจกรรมบริการวิชาการสู่สังคมให้แก่ครูอาจารย์				3		27			ม.ค.-มิ.ย.66	ภายในและภายนอกมหาวิทยาลัยนเรศวรและ/หรือออนไลน์	ดร. นิภารัตน์ อิ่มศิลป์/อาจารย์ศรีสุดา พุ่มชม
89	Nu-มน-04-089	โครงการอบรมภาษาฝรั่งเศส (คก แบบหารายได้ - ภาควิชาร่วมกับคณะ)		-			0	1	1	เผยแพร่องค์ความรู้ทางภาษาและวัฒนธรรมฝรั่งเศสแก่				3		27			ม.ค.-ก.ย.66	ภายในและภายนอกมหาวิทยาลัย	ดร. นิภารัตน์ อิ่มศิลป์
90	Nu-มน-04-090	โครงการอบรมภาษาสเปน (คก แบบหารายได้ - ภาควิชาร่วมกับคณะ)		-			0			ผู้เข้าร่วมพูดภาษาสเปนในระดับเบื้องต้นได้									พ.ย.65-มิ.ย.66	ภายในและภายนอกมหาวิทยาลัย	
		โครงการพัฒนานิสิตด้านวิชาการและทักษะการเรียนรู้																			

ลำดับ	รหัสโครงการ	ชื่อโครงการ	งบประมาณ					ตัวชี้วัด		เชิงผลลัพธ์	กลุ่มเป้าหมาย (จำนวน)								ระยะเวลาดำเนินงาน	สถานที่ดำเนินการ	ผู้รับผิดชอบโครงการ
			ไม่ใช้	รายได้	แผ่นดิน	ภายนอก	รวม	ปริมาณ (ระบุ)	คุณภาพ (ระบุ)		องค์กร/ระบบบริหารจัดการ (ครั้ง)	หลักสูตร	นิสิต	บุคลากรวิชาการ	บุคลากรสนับสนุน	สังคม	ศิษย์เก่า	อื่นๆ			
91	Nu-มน-04-091	โครงการเข้าร่วม/แข่งขันทางวิชาการ		35,000			35,000		2	นิสิตได้รางวัลและสร้างชื่อเสียงให้กับมหาวิทยาลัย			15	5					ต.ค.-ธ.ค.65	กทม./ออนไลน์	ดร. นิภารัตน์ อิ่มศิลป์
92	Nu-มน-04-092	โครงการศึกษาดูงาน ณ สถานประกอบการ		40,900			40,900	1	2	มีความรู้ ได้เปิดโลกทัศน์และประสบการณ์ตรงจากสถาน			34	6					เม.ย.-ส.ค.66	กทม.	ดร. นิภารัตน์ อิ่มศิลป์
93	Nu-มน-04-093	โครงการพัฒนาทักษะนิสิตสาขาวิชาภาษาฝรั่งเศส																			
		กิจกรรมครั้งที่ 1 คริสต์มาสและปีใหม่		30,000			30,000		1	นิสิตมีคุณลักษณะ	1		140	10					พ.ย.65-ก.ย.66	คณะมนุษยศาสตร์	ดร. นิภารัตน์ อิ่มศิลป์/นางสาวสิริกาญจน์ ยอดบุรี
		กิจกรรมครั้งที่ 2 สัมมนาก่อน - หลังสหกิจ/ฝึกงาน		3,500			3,500		1	นิสิตมีคุณลักษณะ	1		25	4					พ.ย.65-ก.ย.66	คณะมนุษยศาสตร์	ดร. นิภารัตน์ อิ่มศิลป์/นางสาวสิริกาญจน์ ยอดบุรี
		กิจกรรมครั้งที่ 3 อบรมภาษาต่างประเทศ		6,500			6,500		1	นิสิตมีคุณลักษณะบัณฑิตที่กำหนด			24	1					พ.ย.65-ก.ย.66	คณะมนุษยศาสตร์หรือสถานที่อื่น	ดร. นิภารัตน์ อิ่มศิลป์/นางสาวสิริกาญจน์ ยอดบุรี
		กิจกรรมครั้งที่ 4 เชิญศิษย์เก่าหรือเชิญผู้ทรงคุณวุฒิมาถ่ายทอดความรู้และประสบการณ์		14,000			14,000		1	นิสิตมีคุณลักษณะบัณฑิตที่กำหนด	1		95	5					พ.ย.65-ก.ย.66	คณะมนุษยศาสตร์หรือสถานที่อื่น	ดร. นิภารัตน์ อิ่มศิลป์/นางสาวสิริกาญจน์ ยอดบุรี
		กิจกรรมครั้งที่ 5 วันชาติฝรั่งเศส		3,000			3,000		1	นิสิตมีคุณลักษณะ	1		140	7					พ.ย.65-ก.ย.66	คณะมนุษยศาสตร์	ดร. นิภารัตน์ อิ่มศิลป์/นางสาวสิริกาญจน์ ยอดบุรี
94	Nu-มน-04-094	โครงการเตรียมความพร้อมนิสิต		2500			2,500		3	นิสิตมีคุณลักษณะบัณฑิตที่กำหนด (TQF)			40	1					มิ.ย.-66	คณะมนุษยศาสตร์ หรือ อาคารเฉลิมพระเกียรติ 72 พรรษาบรมราชินีนาถ	ผศ.ดร.ชอทอง บรรจงสวัสดิ์
95	Nu-มน-04-095	โครงการสัมมนาก่อน-หลังสหกิจ/ฝึกงาน		2500			2,500	1	1	มีข้อมูลเกี่ยวกับสถาน			30	4					เม.ย.-66	คณะมนุษยศาสตร์	ผศ.ดร.ชอทอง บรรจงสวัสดิ์
96	Nu-มน-04-096	โครงการนำเสนอวิทยานิพนธ์ระดับปริญญาตรี		2,000			2,000	1	1	นิสิตได้นำเสนอและข้อเสนอแนะจากคณะกรรมการ			30	4					ต.ค.-65	คณะมนุษยศาสตร์	ผศ.ดร.ชอทอง บรรจงสวัสดิ์

ลำดับ	รหัสโครงการ	ชื่อโครงการ	งบประมาณ					ตัวชี้วัด		เชิงผลลัพธ์	กลุ่มเป้าหมาย (จำนวน)								ระยะเวลาดำเนินงาน	สถานที่ดำเนินการ	ผู้รับผิดชอบโครงการ
			ไม่ใช้	รายได้	แผ่นดิน	ภายนอก	รวม	ปริมาณ (ระบุ)	คุณภาพ (ระบุ)		องค์กร/ระบบบริหารจัดการ (ครั้ง)	หลักสูตร	นิสิต	บุคลากรวิชาการ	บุคลากรสนับสนุน	สังคม	ศิษย์เก่า	อื่นๆ			
97	Nu-มน-04-097	โครงการพี่ติวน้อง		-			0		1	ใช้ภาษาฝรั่งเศสในห้องเรียนได้ดีขึ้น			30	1			3		ส.ค.-ก.ย.66	คณะมนุษยศาสตร์	ผศ.ดร.ชอทอง บรรจงสวัสดิ์
ภาควิชาภาษาอังกฤษ																					
ส่วนกลาง																					
		โครงการพัฒนาบุคลากรสายวิชาการ																			
98	Nu-มน-05-098	โครงการศึกษาดูงาน		200,000			200,000			สามารถนำความรู้ที่ได้รับมาบูรณาการสู่การจัดการเรียนการสอนและการปฏิบัติงานได้				40					มิ.ย.-ก.ค.66	คณะมนุษยศาสตร์	ผศ.ดร.สุดสรวง ยุทธนา
99	Nu-มน-05-099	โครงการ KM ทิศทางการเรียนการสอนตามแนวทาง OBE		25,000			25,000			สาขาวิชามีทิศทางการจัดการเรียนการสอนแก่นิสิตสอดคล้องกับ OBE				30					มิ.ย.-ก.ค.66	คณะมนุษยศาสตร์	ผศ.ดร.สุดสรวง ยุทธนา
100	Nu-มน-05-100	โครงการพัฒนาตำรา/เอกสารประกอบการสอน		5,000			5,000			มีตำรา/เอกสารประกอบการสอนที่ได้รับการปรับปรุงแล้ว				30					มิ.ย.-ก.ค.66	คณะมนุษยศาสตร์	ผศ.ดร.สุดสรวง ยุทธนา
		โครงการประเมินคุณภาพการศึกษาภายใน ระดับหลักสูตร																			
101	Nu-มน-05-101	โครงการประเมินคุณภาพการศึกษาภายในระดับหลักสูตร ศศ.บ.ภาษาอังกฤษ		25,000			25,000			หลักสูตรฯ มีผลประเมินผ่านตามเกณฑ์การประกันคุณภาพการศึกษาดีขึ้นกว่าปีที่ผ่านมา				5		3			มิ.ย.-ก.ค.66	คณะมนุษยศาสตร์	ผศ.ดร.ทศพล สุรนัครินท์

ลำดับ	รหัสโครงการ	ชื่อโครงการ	งบประมาณ					ตัวชี้วัด		เชิงผลลัพธ์	กลุ่มเป้าหมาย (จำนวน)								ระยะเวลาดำเนินงาน	สถานที่ดำเนินการ	ผู้รับผิดชอบโครงการ
			ไม่ใช้	รายได้	แผ่นดิน	ภายนอก	รวม	ปริมาณ (ระบุ)	คุณภาพ (ระบุ)		องค์กร/ระบบบริหารจัดการ (ครั้ง)	หลักสูตร	นิสิต	บุคลากรวิชาการ	บุคลากรสนับสนุน	สังคม	ศิษย์เก่า	อื่นๆ			
102	Nu-มน-05-102	โครงการประเมินคุณภาพการศึกษาภายในระดับหลักสูตร ศศ.ม.ภาษาอังกฤษ		25,000			25,000			หลักสูตรฯ มีผลประเมินผ่านตามเกณฑ์การประกันคุณภาพการศึกษาดีขึ้นกว่าปีที่ผ่านมา				5		3			มิ.ย.-ก.ค.66	คณะมนุษยศาสตร์	ผศ.ดร.สุดสรวง ยุทธนา
		โครงการพัฒนาและปรับปรุง																			
103	Nu-มน-05-103	โครงการปรับปรุงหลักสูตร ศศ.บ. ภาษาอังกฤษ		35,000			35,000			หลักสูตรทุกระดับได้รับการพัฒนาปรับปรุงตามวงรอบการผลิตบัณฑิตเป็นไปตามเกณฑ์มาตรฐานหลักสูตร		1							ก.พ.-มี.ค. 66	คณะมนุษยศาสตร์	ผศ.ดร.สุดสรวง ยุทธนา
		โครงการบริการวิชาการ																			
104	Nu-มน-05-104	โครงการอบรมภาษาอังกฤษออนไลน์สำหรับครูผู้สอนภาษาอังกฤษ		24,000			24,000	1	1	มีองค์ความรู้ภาษาศาสตร์ภาษาอังกฤษ วรรณกรรม วัฒนธรรม และการสอนภาษาอังกฤษในฐานะภาษานานาชาติ			3	10	4	200	10		มี.ค.-พ.ค.66	ออนไลน์	ผศ.ดร.เสาวภาคย์ กัลยาณมิตร□
105	Nu-มน-05-105	โครงการเรียนภาษาอย่างไรให้ดี Principle, Practice, Profession		5,000			5,000			การเรียนรู้โดยเน้นการสื่อสาร สื่อ เทคโนโลยีในปัจจุบัน									ธ.ค.-65	คณะมนุษยศาสตร์	ดร..อิศรา คงมี/อ.พัฒน์ วัฒนสินธุ์/ดร.ฐิติชญาน์ ศรแก้ว/ดร.พิชญาภา สิริเดชกุล

ลำดับ	รหัสโครงการ	ชื่อโครงการ	งบประมาณ					ตัวชี้วัด		เชิงผลลัพธ์	กลุ่มเป้าหมาย (จำนวน)								ระยะเวลาดำเนินงาน	สถานที่ดำเนินการ	ผู้รับผิดชอบโครงการ
			ไม่ใช้	รายได้	แผ่นดิน	ภายนอก	รวม	ปริมาณ (ระบุ)	คุณภาพ (ระบุ)		องค์กร/ระบบบริหารจัดการ (ครั้ง)	หลักสูตร	นิสิต	บุคลากรวิชาการ	บุคลากรสนับสนุน	สังคม	ศิษย์เก่า	อื่นๆ			
106	Nu-มน-05-106	โครงการพัฒนาความรู้คำศัพท์ภาษาอังกฤษเพื่อการอ่านเชิงวิชาการ		5,000			5,000		1	มีองค์ความรู้คำศัพท์ทางวิชาการไปใช้ในการอ่าน และการเขียนภาษาอังกฤษที่มีระดับความยากมากขึ้น			40	5		20			ต.ค.-ธ.ค.65	ออนไลน์	ดร. สุวนันทน์ อินมณี
107	Nu-มน-05-107	โครงการ English Camp		25,000			25,000		1	เผยแพร่ความรู้ด้านทักษะภาษาอังกฤษและบริการวิชาการให้แก่ชุมชนและท้องถิ่น			30	5		50			ก.ค.-66	โรงเรียนประถมศึกษาในจ.พิษณุโลก	ผศ.ดร.ทศพล สุรนัคครินทร์
108	Nu-มน-05-108	โครงการอบรม TOEIC	P	3,000			3,000	1	2	สามารถสอบ TOEIC ผ่านได้เพิ่มขึ้น			15			30			ก.พ.-มี.ค.66	คณะมนุษยศาสตร์	นางสาวนิชฎารัสมิ์ รักษาสัตย์
109	Nu-มน-05-109	โครงการวรรณกรรมชวนคิด (Critical Thinking in Literature) กิจกรรม วรรณกรรมชวนคิด		-			0	1	1	กิจกรรมนำไปสู่การส่งเสริมและพัฒนาการคิดวิเคราะห์ของนิสิตและประชาชนที่เข้าร่วมโครงการ			60	2		60			ต.ค.65-มี.ค.66	ช่องทางออนไลน์	ผศ.ดร.อุษา พัดเกตุ/ รศ.ดร.วัฒนา พัดเกตุ
		โครงการวรรณกรรมชวนคิด (Critical Thinking in Literature) กิจกรรม ชวนคิดวรรณกรรม		-			0	1	1	กิจกรรมนำไปสู่การส่งเสริมและพัฒนาการคิดวิเคราะห์ของนิสิตและประชาชนที่เข้าร่วมโครงการ			60	2		60			เม.ย.-ก.ย.66	ช่องทางออนไลน์	ผศ.ดร.อุษา พัดเกตุ/ รศ.ดร.วัฒนา พัดเกตุ
110	Nu-มน-05-110	โครงการ"ทำวิจัยบูรณาการด้านภาษาอังกฤษกับเทคโนโลยีอย่างไร"	P	-			0			เกิดแนวทางในการทำวิจัยเพิ่มขึ้น				2		20			มี.ค.-66	คณะมนุษยศาสตร์	ผศ ดร.สุดสรวง ยุทธนา

ลำดับ	รหัสโครงการ	ชื่อโครงการ	งบประมาณ					ตัวชี้วัด		เชิงผลลัพธ์	กลุ่มเป้าหมาย (จำนวน)								ระยะเวลาดำเนินงาน	สถานที่ดำเนินการ	ผู้รับผิดชอบโครงการ
			ไม่ใช้	รายได้	แผ่นดิน	ภายนอก	รวม	ปริมาณ (ระบุ)	คุณภาพ (ระบุ)		องค์กร/ระบบบริหารจัดการ (ครั้ง)	หลักสูตร	นิสิต	บุคลากรวิชาการ	บุคลากรสนับสนุน	สังคม	ศิษย์เก่า	อื่นๆ			
		โครงการทำนุบำรุงศิลปะและ																			
111	Nu-มน-05-111	โครงการ Christmas Party		5,000			5,000		1	มีพื้นที่ในการแสดงออกทางความคิด อารมณ์ ทัศนคติที่ดีต่อภาษาอังกฤษ และสามารถนำภาษาอังกฤษจากบทเรียนมาสู่ชีวิตจริง			60	10					ธ.ค.-66	คณะมนุษยศาสตร์	ผศ.ดร.เสาวภาคย์ กัลยาณมิตร
หลักสูตรศิลปศาสตรบัณฑิต สาขาวิชาภาษาอังกฤษ																					
		โครงการส่งเสริมด้านวิชาการและทักษะชีวิต																			
112	Nu-มน-05-112	โครงการ English Monologue Competition		5,000			5,000		1	นิสตมีคุณลักษณะบัณฑิตที่กำหนด (TQF)			50	10					ก.ค.-66	คณะมนุษยศาสตร์	ผศ.ดร.เสาวภาคย์ กัลยาณมิตร
113	Nu-มน-05-113	โครงการ English Chit-chatting		5,000			5,000		1	นิสตมีคุณลักษณะบัณฑิตที่กำหนด (TQF)			50	10					ม.ค.-มี.ค.66	คณะมนุษยศาสตร์	ผศ.ดร.เสาวภาคย์ กัลยาณมิตร / ดร. วศินรัฐ นวลศิริ /ดร. พรวีร์ ทันนิเทศ/ ดร. คัมภีร์ นูนคาน/ผศ. มานะ เติมใจ
		โครงการพัฒนานิสิตด้านวิชาการและทักษะการเรียนรู้																			
114	Nu-มน-05-114	โครงการ ศึกษาดูงาน ณ สถานประกอบการ		90,000			90,000		1	มีความรู้ ได้เปิดโลกทัศน์และ			70	4					ม.ค.-66	สถานประกอบการ ใน	ดร. อิศรา คงมี/อ. พัฒน์ วัฒนสินธุ์/ผศ. ดร. อภิชัย รุ่งเรียง/ผศ.ดร. ยุทธศักดิ์ ชื่น
115	Nu-มน-05-115	โครงการเตรียมความพร้อมนิสิต		25,000			25,000		2	นิสตมีคุณลักษณะบัณฑิตที่กำหนด (TQF)			80	3					ก.ค.-66	คณะมนุษยศาสตร์	ผศ.ดร.ทศพล สุรนัคครินทร์
116	Nu-มน-05-116	โครงการเตรียมความพร้อมก่อนฝึกงาน ครั้งที่ 1		5,000			5,000		1	มีทักษะตามความคาดหวังของ			30	2					ก.ค.-66	คณะมนุษยศาสตร์	ผศ.ดร. ทศพล สุรนัคครินทร์
		โครงการเตรียมความพร้อมก่อนฝึกงาน ครั้งที่ 2		5,000			5,000		1	มีทักษะตามความคาดหวัง			30	2					ส.ค.-66	คณะมนุษยศาสตร์	ผศ.ดร. ทศพล สุรนัคครินทร์

ลำดับ	รหัสโครงการ	ชื่อโครงการ	งบประมาณ					ตัวชี้วัด		เชิงผลลัพธ์	กลุ่มเป้าหมาย (จำนวน)								ระยะเวลาดำเนินงาน	สถานที่ดำเนินการ	ผู้รับผิดชอบโครงการ
			ไม่ใช้	รายได้	แผ่นดิน	ภายนอก	รวม	ปริมาณ (ระบุ)	คุณภาพ (ระบุ)		องค์กร/ระบบบริหารจัดการ (ครั้ง)	หลักสูตร	นิสิต	บุคลากรวิชาการ	บุคลากรสนับสนุน	สังคม	ศิษย์เก่า	อื่นๆ			
117	Nu-มน-05-117	โครงการพัฒนานิสิตสู่อาชีพและการเป็นผู้ประกอบการ		20,000			20,000	1	2	นิสิตมีคุณลักษณะบัณฑิตที่กำหนด (TQF)			80	2					ก.ค.-ส.ค.66	คณะมนุษยศาสตร์	นางสาวนิชฎารัสมิ์ รักษาสัตย์/นางสาวดวงพร ทองน้อย
118	Nu-มน-05-118	โครงการพัฒนาเขียนบทความวิจัยอย่างไรให้ถูกทาง		5,000			5,000			มีผลงานวิจัยมากขึ้น			30	2					ก.พ.-มี.ค.66	มหาวิทยาลัยนเรศวร	ผศ.ดร.สุดสรวง ยุทธนา
119	Nu-มน-05-119	โครงการ English Tutorial		0			0		2	นิสิตมีคุณลักษณะบัณฑิตที่กำหนด (TQF)	1		30	5			1		เม.ย.-พ.ค.66	ออนไลน์	ผศ.ดร.เสาวภาคย์ กัลยาณมิตร □
ภาควิชาภาษาตะวันออก																					
ส่วนกลาง																					
		โครงการบริการวิชาการ																			
120	Nu-มน-06-120	โครงการเปิดโลกวัฒนธรรมตะวันออก		35,000			35,000			เผยแพร่วัฒนธรรมชาวตะวันออกสู่สังคม									ส.ค.-66	คณะมนุษยศาสตร์	นายศิวัสว์ สุรกิจบวร
121	Nu-มน-06-121	โครงการอบรมภาษาตะวันออกเพื่อวัตถุประสงค์เฉพาะ (หารายได้)		-			0			บริการวิชาการให้แก่สังคม									ก.พ.-66	คณะมนุษยศาสตร์	นายศิวัสว์ สุรกิจบวร
หลักสูตรศิลปศาสตรบัณฑิต สาขาวิชาภาษาญี่ปุ่น																					
		โครงการประเมินคุณภาพการศึกษาภายใน ระดับหลักสูตร																			
122	Nu-มน-06-122	โครงการประเมินคุณภาพการศึกษาภายในระดับหลักสูตร ศศ.บ. ภาษาญี่ปุ่น		25,000			25,000			หลักสูตรฯ มีผลประเมินผ่านตามเกณฑ์การประกันคุณภาพการศึกษาดีขึ้นกว่าปีที่ผ่านมา									ก.ค.-ส.ค.66	คณะมนุษยศาสตร์	อาจารย์ศิรินุช คูเจริญไพบูลย์□
		โครงการบริการวิชาการ																			
123	Nu-มน-06-123	โครงการอบรมเพื่อพัฒนาศักยภาพครูผู้สอนภาษาญี่ปุ่น		20,000			20,000	1	1	มีเวทีแลกเปลี่ยนความรู้ระหว่างครู อาจารย์ นิสิต และบุคคลทั่วไป				5		20	5		มี.ค.-66	คณะมนุษยศาสตร์	ผู้ช่วยศาสตราจารย์ ดร.โสภา มะสีนาริ/Ms.Kaori Motimoto

ลำดับ	รหัสโครงการ	ชื่อโครงการ	งบประมาณ					ตัวชี้วัด		เชิงผลลัพธ์	กลุ่มเป้าหมาย (จำนวน)								ระยะเวลาดำเนินงาน	สถานที่ดำเนินการ	ผู้รับผิดชอบโครงการ
			ไม่ใช้	รายได้	แผ่นดิน	ภายนอก	รวม	ปริมาณ (ระบุ)	คุณภาพ (ระบุ)		องค์กร/ระบบบริหารจัดการ (ครั้ง)	หลักสูตร	นิสิต	บุคลากรวิชาการ	บุคลากรสนับสนุน	สังคม	ศิษย์เก่า	อื่นๆ			
124	Nu-มน-06-124	โครงการพัฒนาความรู้ภาษาญี่ปุ่นเพื่อบุคคลภายนอก		3,000			3,000		2	ผู้เรียนในระดับมัธยมศึกษาสอบ A-Level ผ่านเพิ่มขึ้น				2		20			ก.พ.-66	รูปแบบไฮบริด	นางสุวพรรณ ครุฑเมือง/ นางสาวสายทิพย์ เยื่อปุย
		โครงการทำนุบำรุงศิลปะและ																			
125	Nu-มน-06-125	โครงการเผยแพร่ศิลปวัฒนธรรมไทยสำหรับนิสิตแลกเปลี่ยน (ญี่ปุ่น)		2,000			2,000		1	มีความรู้ภาษาและวัฒนธรรมไทยเพิ่มขึ้น			26	3					ก.พ.-66	คณะมนุษยศาสตร์	ผศ.ดร.โสภา มะสีนาริ/ Mr. Jun Matsubara
		โครงการพัฒนานิสิตด้านวิชาการและทักษะการเรียนรู้																			
126	Nu-มน-06-126	โครงการพัฒนาศักยภาพด้านตัวอักษรคันจิ ครั้งที่ 1		2,500			2,500		2	สามารถอ่านเขียนภาษาญี่ปุ่นได้อย่างมีประสิทธิภาพมากขึ้น			50						พ.ย.-65	คณะมนุษยศาสตร์	Mr. Jun Matsubara/ Mr.Hiroaki Miyazaki / ผศ.ดร.โสภา มะสีนาริ
		โครงการพัฒนาศักยภาพด้านตัวอักษรคันจิ ครั้งที่ 2		2,500			2,500		2	สามารถอ่านเขียนภาษาญี่ปุ่นได้อย่างมีประสิทธิภาพมากขึ้น			50						ก.พ.-66	คณะมนุษยศาสตร์	Mr. Jun Matsubara/ Mr.Hiroaki Miyazaki / ผศ.ดร.โสภา มะสีนาริ
127	Nu-มน-06-127	โครงการพัฒนาศักยภาพทักษะการสนทนาภาษาญี่ปุ่น ครั้งที่ 1		4,000			4,000		1	สามารถนำความรู้ที่เรียนมา มาใช้ในการเพิ่มทักษะการสนทนาได้			30	2					พ.ย.65-ม.ค.66	คณะมนุษยศาสตร์	Ms.Kaori Moirimoto/ นางสุวพรรณ ครุฑเมือง
		โครงการพัฒนาศักยภาพทักษะการสนทนาภาษาญี่ปุ่น ครั้งที่ 2		4,000			4,000		1	สามารถนำความรู้ที่เรียนมา มาใช้ในการเพิ่มทักษะการสนทนาได้			30	2					มิ.ย.-ส.ค.66	คณะมนุษยศาสตร์	Ms.Kaori Moirimoto/ นางสุวพรรณ ครุฑเมือง
128	Nu-มน-06-128	โครงการบรรยายพิเศษเพื่อส่งเสริมนิสิตเข้าสู่ศตวรรษที่ 21		10,000			10,000		2	นิสตมีคุณลักษณะบัณฑิตที่กำหนด (TQF)			122	2	1				ส.ค.-66	คณะมนุษยศาสตร์	Mr. Jun Matsubara/ ดร. ศิรินุช คูเจริญไพบูลย์

ลำดับ	รหัสโครงการ	ชื่อโครงการ	งบประมาณ					ตัวชี้วัด		เชิงผลลัพธ์	กลุ่มเป้าหมาย (จำนวน)								ระยะเวลาดำเนินงาน	สถานที่ดำเนินการ	ผู้รับผิดชอบโครงการ
			ไม่ใช้	รายได้	แผ่นดิน	ภายนอก	รวม	ปริมาณ (ระบุ)	คุณภาพ (ระบุ)		องค์กร/ระบบบริหารจัดการ (ครั้ง)	หลักสูตร	นิสิต	บุคลากรวิชาการ	บุคลากรสนับสนุน	สังคม	ศิษย์เก่า	อื่นๆ			
129	Nu-มน-06-129	โครงการเข้าร่วม/แข่งขันทางวิชาการ		30,000			30,000		2	นิสิตได้รางวัลและสร้างชื่อเสียงให้กับมหาวิทยาลัย			8	2					ก.พ.-66	จ.เชียงใหม่	นางสุวพรรณ ครุฑเมือง/ Mr.Masashi Okumura
130	Nu-มน-06-130	โครงการเตรียมความพร้อมการเขียนวิทยานิพนธ์ปริญญาตรี		15,000			15,000		2	มีแนวทางในการปรับปรุงต่อยอดสำหรับการศึกษาหาความรู้ด้วยตนเอง			72	2					ต.ค.-พ.ย.65	ผ่านช่องทางออนไลน์	Mr.Masashi Okumura/ ผศ.ดร.โสภา มะสีนาริ/ อาจารย์สายทิพย์ เยื่อปุย
131	Nu-มน-06-131	โครงการพัฒนาศักยภาพภาษาญี่ปุ่นชั้นกลาง ครั้งที่ 1		5,000			5,000		2	นิสิตมีความรู้ภาษาญี่ปุ่นชั้นกลางเพิ่มขึ้น			40	2					พ.ย.-65	คณะมนุษยศาสตร์	Mr.Masashi Okumura / นางสุวพรรณ ครุฑเมือง
		โครงการพัฒนาศักยภาพภาษาญี่ปุ่นชั้นกลาง ครั้งที่ 2		5,000			5,000		2	นิสิตมีความรู้ภาษาญี่ปุ่นชั้นกลางเพิ่มขึ้น			40	2					มิ.ย.-66	คณะมนุษยศาสตร์	Mr.Masashi Okumura / นางสุวพรรณ ครุฑเมือง
132	Nu-มน-06-132	โครงการพัฒนาศักยภาพภาษาญี่ปุ่นชั้นต้น ครั้งที่ 1		7,500			7,500		1	นิสิตมีความรู้ภาษาญี่ปุ่นชั้นต้นเพิ่มขึ้น			40	2					พ.ย.-65	คณะมนุษยศาสตร์	Mr. Hiroaki Miyazaki/ ก.ศิรินุช คูเจริญไพบูลย์
		โครงการพัฒนาศักยภาพภาษาญี่ปุ่นชั้นต้น ครั้งที่ 2		7,500			7,500		1	นิสิตมีความรู้ภาษาญี่ปุ่นชั้นต้นเพิ่มขึ้น			40	2					มิ.ย.-66	คณะมนุษยศาสตร์	Mr. Hiroaki Miyazaki/ ก.ศิรินุช คูเจริญไพบูลย์
133	Nu-มน-06-133	โครงการเตรียมความพร้อมนิสิต		25,000			25,000		1	นิสตมีคุณลักษณะบัณฑิตที่กำหนด (TQF)			60	3					มิ.ย.-66	คณะมนุษยศาสตร์	ผศ.ดร.โสภา มะสีนาริ/ Mr. Masashi Okumura
134	Nu-มน-06-134	โครงการศึกษาดูงาน ณ สถานประกอบการ		20,000			20,000		1	มีความรู้ ได้เปิดโลกทัศน์และประสบการณ์ตรงจากสถานประกอบการ			72	2					เม.ย.-66	โรงงาน หรือบริษัท ภายในจังหวัดหรือภายนอกจังหวัด	Mr.Hiroaki Miyazaki/ อาจารย์สายทิพย์ เยื่อปุย
135	Nu-มน-06-135	โครงการนำเสนอวิทยานิพนธ์ปริญญาตรี		15,000			15,000		2	มีแนวทางในการจัดทำวิทยานิพนธ์ที่ถูกต้อง			72	2					ก.ย.-66	คณะมนุษยศาสตร์	Mr.Hiroaki Miyazaki/ อาจารย์สายทิพย์ เยื่อปุย

ลำดับ	รหัสโครงการ	ชื่อโครงการ	งบประมาณ					ตัวชี้วัด		เชิงผลลัพธ์	กลุ่มเป้าหมาย (จำนวน)								ระยะเวลาดำเนินงาน	สถานที่ดำเนินการ	ผู้รับผิดชอบโครงการ
			ไม่ใช้	รายได้	แผ่นดิน	ภายนอก	รวม	ปริมาณ (ระบุ)	คุณภาพ (ระบุ)		องค์กร/ระบบบริหารจัดการ (ครั้ง)	หลักสูตร	นิสิต	บุคลากรวิชาการ	บุคลากรสนับสนุน	สังคม	ศิษย์เก่า	อื่นๆ			
136	Nu-มน-06-136	โครงการการล่ามภาษาญี่ปุ่นเพื่อการท่องเที่ยวเชิงประวัติศาสตร์		15,000			15,000		1	นิสตมีคุณลักษณะบัณฑิตที่กำหนด (TQF)			30	2					ส.ค.-66	อุทยานประวัติศาสตร์สุโขทัย	ผศ.ดร.โสภา มะสีนาริ/ Miss Mihoko Yamamoto
137	Nu-มน-06-137	โครงการส่งเสริมศิลปวัฒนธรรมญี่ปุ่น		20,000			20,000		1	มีความรู้ภาษาและวัฒนธรรมญี่ปุ่นเพิ่มขึ้น			140	10					ส.ค.-66	คณะมนุษยศาสตร์	นางสุวพรรณ ครุฑเมือง/ นางสาวสายทิพย์ เยื่อปุย
138	Nu-มน-06-138	โครงการสัมมนานิสิตหลังฝึกงาน		15,000			15,000		2	มีข้อมูลเกี่ยวกับสถานประกอบการและแนวทางในการฝึกงาน/สหกิจศึกษา			140	9					เม.ย.-66	คณะมนุษยศาสตร์	ผศ.ดร.โสภา มะสีนาริ/ Mr. Masashi Okumura
หลักสูตรศิลปศาสตรบัณฑิต สาขาวิชาพม่าศึกษา																					
		โครงการประเมินคุณภาพการศึกษาภายใน ระดับหลักสูตร																			
139	Nu-มน-06-139	โครงการประเมินคุณภาพการศึกษาภายในระดับหลักสูตร ศศ.บ. พม่าศึกษา		19,500			19,500		1	หลักสูตรฯ มีผลประเมินผ่านตามเกณฑ์การประกันคุณภาพการศึกษาดีขึ้นกว่าปีที่ผ่านมา			7	5		3			มิ.ย.-ก.ค.66	คณะมนุษยศาสตร์	อาจารย์วิจิตร คริเสถียร
		โครงการบริการวิชาการ																			
140	Nu-มน-06-140	โครงการค่ายภาษาและวัฒนธรรมเมียนมา		25,000			25,000	1	1	เสริมสร้างความเข้าใจด้านภาษาและวัฒนธรรมเมียนมาให้แก่นักเรียน			18	2		54			พ.ค.-66	จ.ตาก/อุตรดิตถ์	อาจารย์วิจิตร คริเสถียร
141	Nu-มน-06-141	โครงการบริการวิชาการให้แก่โรงเรียนในเขตพื้นที่ยุทธศาสตร์		23,000			23,000		1	ครู อาจารย์และผู้สนใจทั่วไปมีโอกาสในการเพิ่มพูนความรู้และประสบการณ์ใหม่ๆ			5	5	1	25			เม.ย.-66	จ.ตาก	อาจารย์กฤษณะ โชติสุทธิ์

ลำดับ	รหัสโครงการ	ชื่อโครงการ	งบประมาณ					ตัวชี้วัด		เชิงผลลัพธ์	กลุ่มเป้าหมาย (จำนวน)								ระยะเวลาดำเนินงาน	สถานที่ดำเนินการ	ผู้รับผิดชอบโครงการ
			ไม่ใช้	รายได้	แผ่นดิน	ภายนอก	รวม	ปริมาณ (ระบุ)	คุณภาพ (ระบุ)		องค์กร/ระบบบริหารจัดการ (ครั้ง)	หลักสูตร	นิสิต	บุคลากรวิชาการ	บุคลากรสนับสนุน	สังคม	ศิษย์เก่า	อื่นๆ			
206	Nu-มน-06-206	โครงการโครงการการเผยแพร่ความรู้สู่สังคม เกี่ยวกับภาษาและสังคมเมียนมาในสถานการณ์ปัจจุบัน		0			0		1	ผู้สนใจทั่วไปมีโอกาสในการเพิ่มพูนความรู้และประสบการณ์ใหม่ๆ						100			ต.ค.65-ก.ย.66	มหาวิทยาลัยนเรศวร	อาจารย์ขวัญข้าว สังขพันธานนท์
		โครงการพัฒนานิสิตด้านวิชาการและทักษะการเรียนรู้																			
142	Nu-มน-06-142	โครงการเตรียมความพร้อมนิสิต		5,500			5,500		3	นิสตมีคุณลักษณะบัณฑิตที่กำหนด (TQF)			35	5					มิ.ย.-66	คณะมนุษยศาสตร์	อาจารย์วิจิตร คริเสถียร
143	Nu-มน-06-143	โครงการพัฒนาศักยภาพทางวิชาการ		17,500			17,500		1	นิสตมีคุณลักษณะบัณฑิตที่กำหนด (TQF)			30	6					มิ.ย.-66	มหาวิทยาลัยนเรศวร	อาจารย์สุนันทา เทศสุข
144	Nu-มน-06-144	โครงการพัฒนาศักยภาพภาษาพม่าด้านการล่ามและการแปล		17,500			17,500		1	นิสตมีคุณลักษณะบัณฑิตที่กำหนด (TQF)			30	6					ม.ค.-66	มหาวิทยาลัยนเรศวร	อาจารย์สุนันทา เทศสุข
145	Nu-มน-06-145	โครงการศึกษาดูงาน ณ สถานประกอบการ		45,000			45,000		1	มีความรู้ ได้เปิดโลกทัศน์และประสบการณ์ตรงจากสถานประกอบการ			35	5					ก.ค.-66	จ.ตาก	อาจารย์วิจิตร คริเสถียร
146	Nu-มน-06-146	โครงการสัมมนาหลังฝึกงาน/สหกิจศึกษา		5,700			5,700		1	มีข้อมูลเกี่ยวกับสถานประกอบการและแนวทางในการฝึกงาน/สหกิจศึกษา			30	5					มี.ค.-66	มหาวิทยาลัยนเรศวร	อาจารย์กฤษณะ โชติสุทธิ์
หลักสูตรศิลปศาสตรบัณฑิต สาขาวิชาภาษาเกาหลี																					
		โครงการประเมินคุณภาพการศึกษาภายใน ระดับหลักสูตร																			

ลำดับ	รหัสโครงการ	ชื่อโครงการ	งบประมาณ					ตัวชี้วัด		เชิงผลลัพธ์	กลุ่มเป้าหมาย (จำนวน)								ระยะเวลาดำเนินงาน	สถานที่ดำเนินการ	ผู้รับผิดชอบโครงการ
			ไม่ใช้	รายได้	แผ่นดิน	ภายนอก	รวม	ปริมาณ (ระบุ)	คุณภาพ (ระบุ)		องค์กร/ระบบบริหารจัดการ (ครั้ง)	หลักสูตร	นิสิต	บุคลากรวิชาการ	บุคลากรสนับสนุน	สังคม	ศิษย์เก่า	อื่นๆ			
147	Nu-มน-06-147	โครงการประเมินคุณภาพการศึกษาภายในระดับหลักสูตร ศศ.บ. ภาษาเกาหลี		21,000			21,000		1	หลักสูตรฯ มีผลประเมินผ่านตามเกณฑ์การประกันคุณภาพการศึกษาดีขึ้นกว่าปีที่ผ่านมา			4	5		3			มิ.ย.-ก.ค.66	คณะมนุษยศาสตร์	อาจารย์ศิวัสว์ สุรกิจบวร
		โครงการบริการวิชาการ																			
148	Nu-มน-06-148	โครงการสอบวัดระดับภาษาเกาหลี (TOPIK) ครั้งที่ 1		-			0		1	มีศูนย์สอบวัดระดับภาษาเกาหลี (TOPIK)				8		40	6		ต.ค.-65	ห้อง QS2107 QS2108 QS2109 และ QS2111	ดร.จุฑามาศ บุญชู
		โครงการสอบวัดระดับภาษาเกาหลี (TOPIK) ครั้งที่ 2		-			0		1	มีศูนย์สอบวัดระดับภาษาเกาหลี (TOPIK)				8		40	6		ก.ค.-66	ห้อง QS2107 QS2108 QS2109 และ QS2111	ดร.จุฑามาศ บุญชู
149	Nu-มน-06-149	โครงการเตรียมความพร้อมพิชิตข้อสอบ PAT 7.7 ภาษาเกาหลี	P	-			0		1	สามารถสอบ PAT 7.7 ภาษาเกาหลีผ่านได้เพิ่มขึ้น				4		30	6		ม.ค.-66	รูปแบบออนไลน์	นางสาวธนัชพร ปริกัมศีล/ นางสาวพุธิตา สิงหเดช
		โครงการพัฒนานิสิตด้านวิชาการและทักษะการเรียนรู้																			
150	Nu-มน-06-150	โครงการเตรียมความพร้อมนิสิต		10,000			10,000		1	นิสิตมีคุณลักษณะบัณฑิตที่กำหนด (TQF)			50	1	1				มิ.ย.-66	คณะมนุษยศาสตร์	อาจารย์ศิวัสว์ สุรกิจบวร
151	Nu-มน-06-151	โครงการเข้าร่วม/แข่งขันทางวิชาการ ครั้งที่ 1		25,000			25,000	2	2	นิสิตได้รางวัลและสร้างชื่อเสียงให้กับมหาวิทยาลัย			6	4					ม.ค.-66	จ.เชียงใหม่	นางสาวธนัชพร ปริกัมศีล/ นางสาวพุธิตา สิงหเดช□
		โครงการเข้าร่วม/แข่งขันทางวิชาการ ครั้งที่ 2		25,000			25,000	2	2	นิสิตได้รางวัลและสร้างชื่อเสียงให้กับมหาวิทยาลัย			6	4					ส.ค.-66	จ.เชียงใหม่	นางสาวธนัชพร ปริกัมศีล/ นางสาวพุธิตา สิงหเดช□

ลำดับ	รหัสโครงการ	ชื่อโครงการ	งบประมาณ					ตัวชี้วัด		เชิงผลลัพธ์	กลุ่มเป้าหมาย (จำนวน)								ระยะเวลาดำเนินงาน	สถานที่ดำเนินการ	ผู้รับผิดชอบโครงการ
			ไม่ใช้	รายได้	แผ่นดิน	ภายนอก	รวม	ปริมาณ (ระบุ)	คุณภาพ (ระบุ)		องค์กร/ระบบบริหารจัดการ (ครั้ง)	หลักสูตร	นิสิต	บุคลากรวิชาการ	บุคลากรสนับสนุน	สังคม	ศิษย์เก่า	อื่นๆ			
152	Nu-มน-06-152	โครงการศึกษาดูงาน ณ สถานประกอบการ		30,000			30,000		3	มีความรู้ ได้เปิดโลกทัศน์และประสบการณ์ตรงจากสถานประกอบการ			39	3					ต.ค.-ธ.ค.65	กรุงเทพมหานคร/จ.ชลบุรี/จ.ระยอง	ดร.จุฑามาศ บุญชู
153	Nu-มน-06-153	โครงการพัฒนาศักยภาพทางวิชาการ ครั้ง 1		15,000			15,000		1	นิสตมีคุณลักษณะบัณฑิตที่กำหนด (TQF)			40	8					ธ.ค.-65	คณะมนุษยศาสตร์	อาจารย์ศิวัสว์ สุรกิจบวร
		โครงการพัฒนาศักยภาพทางวิชาการ ครั้งที่ 2		20,000			20,000		1	นิสตมีคุณลักษณะบัณฑิตที่กำหนด (TQF)			40	8					มิ.ย.-66	คณะมนุษยศาสตร์	อาจารย์ศิวัสว์ สุรกิจบวร
		โครงการพัฒนาศักยภาพทางวิชาการ ครั้งที่ 3		15,000			15,000		1	นิสตมีคุณลักษณะบัณฑิตที่กำหนด (TQF)			40	8					ก.ค.-66	คณะมนุษยศาสตร์	อาจารย์ศิวัสว์ สุรกิจบวร
154	Nu-มน-06-154	โครงการเรียนรู้สังคมและวัฒนธรรมเกาหลี ครั้งที่ 1		25,000			25,000		3	มีความรู้ภาษาและวัฒนธรรม			43	3	1				ม.ค.-66	สถานทูตสาธารณรัฐ	นางสาวธนัชพร ปริกัมศีล/ นางสาวพุธิตา สิงหเดช
		โครงการเรียนรู้สังคมและวัฒนธรรมเกาหลี ครั้งที่ 2		12,500			12,500		3	มีความรู้ภาษาและวัฒนธรรมเกาหลี เพิ่มขึ้น			43	3	1				ก.ค.-66	โรงเรียนขนาดกลาง ในจังหวัดพิษณุโลก	นางสาวธนัชพร ปริกัมศีล/ นางสาวพุธิตา สิงหเดช
หลักสูตรศิลปศาสตรบัณฑิต สาขาวิชาภาษาจีน																					
		โครงการประเมินคุณภาพการศึกษาภายใน ระดับหลักสูตร																			
155	Nu-มน-06-155	โครงการประเมินคุณภาพการศึกษาภายในระดับหลักสูตร ศศ.บ. ภาษาจีน		20,000			20,000		1	หลักสูตรฯ มีผลประเมินผ่านตามเกณฑ์การประกันคุณภาพการศึกษาดีขึ้นกว่าปีที่ผ่านมา				5		3			ส.ค.-66	คณะมนุษยศาสตร์	ดร.ชนัญญา พวงทอง
		โครงการบริการวิชาการ																			

ลำดับ	รหัสโครงการ	ชื่อโครงการ	งบประมาณ					ตัวชี้วัด		เชิงผลลัพธ์	กลุ่มเป้าหมาย (จำนวน)								ระยะเวลาดำเนินงาน	สถานที่ดำเนินการ	ผู้รับผิดชอบโครงการ
			ไม่ใช้	รายได้	แผ่นดิน	ภายนอก	รวม	ปริมาณ (ระบุ)	คุณภาพ (ระบุ)		องค์กร/ระบบบริหารจัดการ (ครั้ง)	หลักสูตร	นิสิต	บุคลากรวิชาการ	บุคลากรสนับสนุน	สังคม	ศิษย์เก่า	อื่นๆ			
156	Nu-มน-06-156	โครงการค่ายภาษาและวัฒนธรรมจีน		30,000			30,000		2	ผู้เข้าร่วมมีความเสียสละต่อส่วนรวม การทำงานร่วมกันและการใช้ความรู้ความสามารถด้านภาษาจีนในการพัฒนาสังคม			18	2		60			ก.พ.-66	คณะมนุษยศาสตร์	ผศ.ดร.ภูริวรรณ วรานุสาสน์/ ดร.ชนัญญา พวงทอง
157	Nu-มน-06-157	โครงการประกวดร้องเพลงและศิลปวัฒนธรรมจีน		30,000			30,000		2	เป็นเวทีแสดงความสามารถทางด้านภาษาจีน			23	7		20			ก.พ.-66	คณะมนุษยศาสตร์	ผศ.ดร.ชวนพิศ เทียมทัน/ Mr.Zhengrong Tan
158	Nu-มน-06-158	โครงการจัดสอบ HSK		10,000			10,000	1		มีศูนย์สอบ HSK			80			20			ธ.ค.-65	มหาวิทยาลัยนเรศวร	ผศ.ดร.ชวนพิศ เทียมทัน
159	Nu-มน-06-159	โครงการอบรมการเรียนการสอนภาษาจีนในศตวรรษที่ 21		20,000			20,000		1	นิสตมีคุณลักษณะบัณฑิตที่กำหนด			20			20			ม.ค.-66	คณะมนุษยศาสตร์	ดร.จิรานุวัฒน์ สวัสดิ์พิชญสกุล
		โครงการทำนุบำรุงศิลปะและ																			
160	Nu-มน-06-160	โครงการประกวดคลิปวีดิโอสั้นเผยแพร่วัฒนธรรมไทยผ่านภาษาจีน		15,500			15,500		2	การเผยแพร่เอกลักษณ์ความเป็นวัฒนธรรมประจำท้องถิ่นเป็นภาษาจีน			80	9					ม.ค.-ก.พ.66	คณะมนุษยศาสตร์	ดร.อมรรัตน์ เนตรธัญญกรวงศ์/ดร.ศิริรัตน์ กิตติจารุขจร
		โครงการพัฒนานิสิตด้านวิชาการและทักษะการเรียนรู้																			
161	Nu-มน-06-161	โครงการศึกษาดูงาน ณ สถานประกอบการ		100,000			100,000		1	มีความรู้ ได้เปิดโลกทัศน์และประสบการณ์ตรงจากสถานประกอบการ			75	9					มี.ค.-66	กทม.	ดร.ศิริรัตน์ กิตติจารุขจร/ ดร.อมรรัตน์ เนตรธัญญกรวงศ์
162	Nu-มน-06-162	โครงการเตรียมความพร้อมการใช้เทคโนโลยีในการเรียนภาษาจีน		30,000			30,000		1	นิสตมีคุณลักษณะ			80	10					ม.ค.-66	คณะมนุษยศาสตร์	ผศ.จุไรรัตน์ โสภา/ ดร.จิรานุวัฒน์ สวัสดิ์พิชญสกุล
163	Nu-มน-06-163	โครงการอบรมให้ความรู้การสอบ HSK		10,000			10,000		1	สามารถสอบ PAT HSK ผ่านได้เพิ่มขึ้น			100			50			พ.ย.-65	คณะมนุษยศาสตร์	ผศ.ดร.ชวนพิศ เทียมทัน

ลำดับ	รหัสโครงการ	ชื่อโครงการ	งบประมาณ					ตัวชี้วัด		เชิงผลลัพธ์	กลุ่มเป้าหมาย (จำนวน)								ระยะเวลาดำเนินงาน	สถานที่ดำเนินการ	ผู้รับผิดชอบโครงการ
			ไม่ใช้	รายได้	แผ่นดิน	ภายนอก	รวม	ปริมาณ (ระบุ)	คุณภาพ (ระบุ)		องค์กร/ระบบบริหารจัดการ (ครั้ง)	หลักสูตร	นิสิต	บุคลากรวิชาการ	บุคลากรสนับสนุน	สังคม	ศิษย์เก่า	อื่นๆ			
164	Nu-มน-06-164	โครงการเข้าร่วม/แข่งขันทางวิชาการ ครั้งที่ 1		15,000			15,000	1	1	นิสิตได้รางวัลและสร้างชื่อเสียงให้กับมหาวิทยาลัย			3	8					ธ.ค.-65	จ.เชียงใหม่	Mr. Yang Bo / Mr. Tan Zhengrong
		โครงการเข้าร่วม/แข่งขันทางวิชาการ ครั้งที่ 2		15,000			15,000	1	1	นิสิตได้รางวัลและสร้างชื่อเสียงให้กับมหาวิทยาลัย			3	8					มิ.ย.-66	กทม.	Mr. Yang Bo / Mr. Tan Zhengrong
ภาควิชาศิลปะการแสดง																					
		โครงการพัฒนาบุคลากรสายวิชาการ																			
165	Nu-มน-06-165	โครงการพัฒนาบุคคลากรเพื่อเข้าสู่ตำแหน่งทางวิชาการที่สูงขึ้น		40,000			40,000		1	มีอาจารย์ยื่นขอตำแหน่งทางวิชาการมากขึ้น				8		2			ธ.ค.65-ก.พ.66	พื้นที่ใกล้เคียงจังหวัดพิษณุโลก	อาจารย์รัชดาพร สุคโต/ดร.รุ่งนภา ฉิมพุฒ
		โครงการพัฒนาและปรับปรุงหลักสูตร																			
166	Nu-มน-07-166	โครงการบริหารจัดการหลักสูตร		5,000			5,000		1	การจัดการเรียนการสอนของสาขาวิชามีคุณภาพ สามารถผลิตบัณฑิตได้มีคุณภาพตรงตามวัตถุประสงค์ของหลักสูตร				6		3			มิ.ย.-ก.ค.66	คณะมนุษยศาสตร์	อาจารย์รัชดาพร สุคโต
		โครงการประเมินคุณภาพการศึกษาภายใน ระดับหลักสูตร																			
167	Nu-มน-07-167	โครงการประเมินคุณภาพการศึกษาภายในระดับหลักสูตรศ ศ.บ.นาฏศิลป์ไทย		24,000			24,000		1	หลักสูตรฯ มีผลประเมินผ่านตามเกณฑ์การประกันคุณภาพการศึกษาดีขึ้นกว่าปีที่ผ่านมา				6		3			มิ.ย.-ก.ค.66	คณะมนุษยศาสตร์	อาจารย์รัชดาพร สุคโต

ลำดับ	รหัสโครงการ	ชื่อโครงการ	งบประมาณ					ตัวชี้วัด		เชิงผลลัพธ์	กลุ่มเป้าหมาย (จำนวน)								ระยะเวลาดำเนินงาน	สถานที่ดำเนินการ	ผู้รับผิดชอบโครงการ
			ไม่ใช้	รายได้	แผ่นดิน	ภายนอก	รวม	ปริมาณ (ระบุ)	คุณภาพ (ระบุ)		องค์กร/ระบบบริหารจัดการ (ครั้ง)	หลักสูตร	นิสิต	บุคลากรวิชาการ	บุคลากรสนับสนุน	สังคม	ศิษย์เก่า	อื่นๆ			
		โครงการส่งเสริมและพัฒนางานวิจัย																			
168	Nu-มน-07-168	โครงการส่งเสริมและพัฒนางานวิจัย																			
		กิจกรรม การออกแบบวิจัยสร้างสรรค์นวัตกรรมศิลปะการแสดงและบูรณาการกับภูมิปัญญาท้องถิ่น		10,000			10,000		3	นำความรู้และประสบการณ์มาประยุกต์ใช้ในการเรียนและการจัดกิจกรรมทางด้าน			70	5					มิ.ย.-ก.ย.66	มหาวิทยาลัยนเรศวร หรือจังหวัดใกล้เคียง	อาจารย์รัชดาพร สุคโต/ดร.รุ่งนภา ฉิมพุฒ
		กิจกรรม การออกแบบสร้างสรรค์การแสดงรำบายศรีสู่ขวัญเพื่อเป็นอัตลักษณ์ของภาคเหนือตอนล่าง		10,000			10,000		3	นำความรู้และประสบการณ์มาประยุกต์ใช้ในการเรียนและการจัดกิจกรรมทางด้าน			70	5					มิ.ย.-ก.ย.66	มหาวิทยาลัยนเรศวร หรือจังหวัดใกล้เคียง	อาจารย์รัชดาพร สุคโต/ดร.รุ่งนภา ฉิมพุฒ
		โครงการบริการวิชาการ																			
169	Nu-มน-07-169	โครงการบริการวิชาการและเผยแพร่ศิลปะการแสดงไทยในต่างประเทศ																			
		กิจกรรม บริการวิชาการทางด้านนาฏศิลป์ไทยแก่ชาวต่างชาติผ่านสื่อออนไลน์		-			0		3	มีองค์ความรู้เผยแพร่บนสื่อออนไลน์			70	5					มิ.ย.-66	มหาวิทยาลัยนเรศวร หรือจังหวัดใกล้เคียง	ดร.รุ่งนภา ฉิมพุฒ/อาจารย์รัชดาพร สุคโต
		กิจกรรม บริการวิชาการและเผยแพร่ศิลปะการแสดงในต่างประเทศของอาจารย์และนิสิต		20,000			20,000		3	ได้เผยแพร่ศิลปะและวัฒนธรรมไทยในต่างประเทศ			70	5					ก.ย.-66	มหาวิทยาลัยนเรศวร หรือจังหวัดใกล้เคียง	ดร.รุ่งนภา ฉิมพุฒ/อาจารย์รัชดาพร สุคโต
170	Nu-มน-07-170	โครงการบริการวิชาการทางด้านนาฏศิลป์ไทยแก่หน่วยงานภายในและภายนอก		-			0	1	1	มีเครือข่ายความร่วมมือกับหน่วยงานภายใน	3		100	6	1				ต.ค.65-ก.ย.66	สถานที่การจัดงานของแต่ละหน่วยงานที่ขอ	อาจารย์รัชดาพร สุคโต
171	Nu-มน-07-171	โครงการบริการทางวิชาการการสืบสานนาฏศิลป์ไทยแก่บุคคลที่สนใจ (โครงการหารายได้)																			

ลำดับ	รหัสโครงการ	ชื่อโครงการ	งบประมาณ					ตัวชี้วัด		เชิงผลลัพธ์	กลุ่มเป้าหมาย (จำนวน)								ระยะเวลาดำเนินงาน	สถานที่ดำเนินการ	ผู้รับผิดชอบโครงการ
			ไม่ใช้	รายได้	แผ่นดิน	ภายนอก	รวม	ปริมาณ (ระบุ)	คุณภาพ (ระบุ)		องค์กร/ระบบบริหารจัดการ (ครั้ง)	หลักสูตร	นิสิต	บุคลากรวิชาการ	บุคลากรสนับสนุน	สังคม	ศิษย์เก่า	อื่นๆ			
		กิจกรรม นาฏศิลป์ไทยพื้นฐาน/นาฏศิลป์เพื่อผู้สูงอายุ		-			0		2	มีองค์ความรู้และการปฏิบัติ	3		40	6	1	50			ต.ค.65-ก.ย.66	มหาวิทยาลัยนเรศวร หรือ	อาจารย์รัชดาพร สุคโต
		กิจกรรม นาฏศิลป์เพื่อการแสดงเฉพาะกิจ		-			0		2	ได้บริการวิชาการทางด้าน	3		40	6	1	50			ต.ค.65-ก.ย.66	มหาวิทยาลัยนเรศวร หรือ	อาจารย์รัชดาพร สุคโต
		โครงการทำนุบำรุงศิลปะและวัฒนธรรม																			
172	Nu-มน-07-172	โครงการไหว้ครูและครอบครูนาฏศิลป์ไทยแก่นิสิตและศิษย์เก่า		38,700			38,700	1		จัดพิธีไหว้ครูครอบครู และ			100	6	1		50		ก.ค.-ก.ย.66	อาคารอุทยานสมเด็จพระ	ดร.ภูริตา เรืองจิรยศ
		โครงการพัฒนานิสิตด้านวิชาการและทักษะการเรียนรู้																			
173	Nu-มน-07-173	โครงการปรับพื้นฐานทางด้านนาฏศิลป์ไทย		3,000			3,000		1	นิสตมีคุณลักษณะ			48	2					มิ.ย.-ก.ค.66	คณะมนุษยศาสตร์	อาจารย์รัชดาพร สุคโต/ดร.จิตติมา นาคีเภท
174	Nu-มน-07-174	โครงการอบรมเชิงปฏิบัติการการแต่งหน้า และการแต่งกายทางด้านศิลปะการแสดง		5,000			5,000		2	สามารถนำความรู้และประสบการณ์มาประยุกต์ใช้ในการเรียนการ			73	6	1				พ.ย.65-มี.ค.66	คณะมนุษยศาสตร์	ดร.ภูริตา เรืองจิรยศ
175	Nu-มน-07-175	โครงการพัฒนาศักยภาพทางวิชาการแก่นิสิต		25,000			25,000		1	นิสตมีคุณลักษณะบัณฑิตที่กำหนด (TQF)			97	6					ม.ค.-ก.ย.66	คณะมนุษยศาสตร์	อาจารย์รัชดาพร สุคโต
176	Nu-มน-07-176	โครงการเตรียมความพร้อมเพื่อการบูรณาการข้ามศาสตร์ในการออกแบบและสร้างสรรค์งานทางด้านศิลปะการแสดง		10,000			10,000	1	1	นิสตมีคุณลักษณะบัณฑิตที่กำหนด (TQF)			46	6	1				มี.ค.-เม.ย.66	คณะมนุษยศาสตร์	อาจารย์ณัฐวัฒน์ สิทธิ/ดร.ภูริตา เรืองจิรยศ
177	Nu-มน-07-177	โครงการศึกษาดูงาน ณ สถานประกอบการ		25,000			25,000	1	1	มีความรู้ ได้เปิดโลกทัศน์และประสบการณ์ตรงจากสถานประกอบการ			46	6	1				ก.ค.-ก.ย.66	กทม.และพื้นที่ใกล้เคียง	อาจารย์รัชดาพร สุคโต/อาจารย์วรวิทย์ ทองเนื้ออ่อน□

ลำดับ	รหัสโครงการ	ชื่อโครงการ	งบประมาณ					ตัวชี้วัด		เชิงผลลัพธ์	กลุ่มเป้าหมาย (จำนวน)								ระยะเวลาดำเนินงาน	สถานที่ดำเนินการ	ผู้รับผิดชอบโครงการ
			ไม่ใช้	รายได้	แผ่นดิน	ภายนอก	รวม	ปริมาณ (ระบุ)	คุณภาพ (ระบุ)		องค์กร/ระบบบริหารจัดการ (ครั้ง)	หลักสูตร	นิสิต	บุคลากรวิชาการ	บุคลากรสนับสนุน	สังคม	ศิษย์เก่า	อื่นๆ			
178	Nu-มน-07-178	โครงการเผยแพร่นวัตกรรมการสร้างสรรค์ผลงานทางด้านนาฏยประดิษฐ์ (Senior Project)		10,000			10,000	1		นิสิตสร้างสรรค์ผลงานด้านนาฏยประดิษฐ์และเผยแพร่ผลงานสู่สาธารณชน			100	6	1		20		ต.ค.-พ.ย.65	โรงละครเฉลิมพระเกียรติ 72 พรรษา บรมราชินีนาถ	ดร.ภูริตา เรืองจิรยศ/อาจารย์วรวิทย์ ทองเนื้ออ่อน
179	Nu-มน-07-179	โครงการถ่ายทอดความรู้จากศิษย์เก่า/ผู้ประกอบการ		3,000			3,000		1	นิสิตได้รับทราบข้อมูลและเป็นแนวทางในการประกอบอาชีพและศึกษาต่อ			87	6	1				มี.ค.-66	คณะมนุษยศาสตร์ หรือรูปแบบออนไลน์	ดร.รุ่งนภา ฉิมพุฒ
180	Nu-มน-07-180	โครงการแสดงรำเดี่ยวมาตรฐานทางด้านนาฏศิลป์ไทย (Solo Dance)		10,000			10,000	1	1	นิสิตได้สร้างสรรค์ผลงานการรำเดี่ยวมาตรฐานและเผยแพร่ผลงานสู่สาธารณชน			100	6	1	20			ส.ค.-ก.ย.66	โรงละครเฉลิมพระเกียรติ 72 พรรษา บรมราชินีนาถ	ดร.ภูริตา เรืองจิรยศ/ดร.จิตติมา นาคีเภท
182	Nu-มน-07-181	โครงการเผยแพร่งานวิจัยสร้างสรรค์หรือการประกวดแข่งขันของนิสิต		20,000			20,000		2	นิสิตได้รางวัลและสร้างชื่อเสียงให้กับมหาวิทยาลัย			20	6					ต.ค.65-ส.ค.66	กรุงเทพมหานครหรือจังหวัดใกล้เคียง	อาจารย์รัชดาพร สุคโต/ดร.ภูริตา เรืองจิรยศ
183	Nu-มน-07-182	โครงการสัมมนานิสิตก่อน-หลังฝึกงาน/การอบรมหรือฝึกงานในต่างประเทศ		-			0		1	มีข้อมูลเกี่ยวกับสถานประกอบการและแนวทางในการฝึกงาน/สหกิจศึกษา			16	6	1				พ.ย.65/มี.ค.66	คณะมนุษยศาสตร์	ดร.รุ่งนภา ฉิมพุฒ
ภาควิชาดนตรี																					
		โครงการประเมินคุณภาพการศึกษาภายใน ระดับหลักสูตร																			

ลำดับ	รหัสโครงการ	ชื่อโครงการ	งบประมาณ					ตัวชี้วัด		เชิงผลลัพธ์	กลุ่มเป้าหมาย (จำนวน)								ระยะเวลาดำเนินงาน	สถานที่ดำเนินการ	ผู้รับผิดชอบโครงการ
			ไม่ใช้	รายได้	แผ่นดิน	ภายนอก	รวม	ปริมาณ (ระบุ)	คุณภาพ (ระบุ)		องค์กร/ระบบบริหารจัดการ (ครั้ง)	หลักสูตร	นิสิต	บุคลากรวิชาการ	บุคลากรสนับสนุน	สังคม	ศิษย์เก่า	อื่นๆ			
184	Nu-มน-08-183	โครงการประเมินคุณภาพการศึกษาภายใน หลักสูตร ดศ.บ. ดุริยางคศาสตร์สากล		18,000			18,000		1	หลักสูตรฯ มีผลประเมินผ่านตามเกณฑ์การประกันคุณภาพการศึกษาดีขึ้นกว่าปีที่ผ่านมา				9	3	3			มิ.ย.-ส.ค.66	คณะมนุษยศาสตร์	อ.วราภรณ์ ยูงหนู
185	Nu-มน-08-184	โครงการประเมินคุณภาพการศึกษาภายใน หลักสูตร ดศ.บ. ดุริยางคศาสตร์ไทย		18,000			18,000		1	หลักสูตรฯ มีผลประเมินผ่านตามเกณฑ์การประกันคุณภาพการศึกษาดีขึ้นกว่าปีที่ผ่านมา				7	3	3			มิ.ย.-ส.ค.66	คณะมนุษยศาสตร์	ผศ.ดร.เดชา ศรีคงเมือง
186	Nu-มน-08-185	โครงการประเมินคุณภาพการศึกษาภายใน หลักสูตร ดศ.ม. และ ปรด.ดุริยางคศิลป์		18,000			18,000		1	หลักสูตรฯ มีผลประเมินผ่านตามเกณฑ์การ				10	3				มิ.ย.-ส.ค.66	คณะมนุษยศาสตร์	ดร.วิชญ์ บุญรอด
		โครงการพัฒนาและปรับปรุงหลักสูตร																			
187	Nu-มน-08-186	โครงการพัฒนาและปรับปรุงหลักสูตร		10,000			10,000	1	1	หลักสูตรทุกระดับได้รับการพัฒนาปรับปรุงตามวงรอบการผลิตบัณฑิตเป็นไปตามเกณฑ์มาตรฐานหลักสูตร				16	1	2			ม.ค.-ก.ย.66	คณะมนุษยศาสตร์	อาจารย์วราภรณ์ ยูงหนู

ลำดับ	รหัสโครงการ	ชื่อโครงการ	งบประมาณ					ตัวชี้วัด		เชิงผลลัพธ์	กลุ่มเป้าหมาย (จำนวน)								ระยะเวลาดำเนินงาน	สถานที่ดำเนินการ	ผู้รับผิดชอบโครงการ
			ไม่ใช้	รายได้	แผ่นดิน	ภายนอก	รวม	ปริมาณ (ระบุ)	คุณภาพ (ระบุ)		องค์กร/ระบบบริหารจัดการ (ครั้ง)	หลักสูตร	นิสิต	บุคลากรวิชาการ	บุคลากรสนับสนุน	สังคม	ศิษย์เก่า	อื่นๆ			
188	Nu-มน-08-187	โครงการบริหารจัดการหลักสูตรระดับปริญญาโท-เอก		10,000			10,000	1	1	การจัดการเรียนการสอนระดับบัณฑิตศึกษาของสาขาวิชามีคุณภาพสามารถผลิตบัณฑิตได้มีคุณภาพตรงตามวัตถุประสงค์ของหลักสูตร				16	1	2			มิ.ย.-ก.ย.66	คณะมนุษยศาสตร์	ผศ.ดร.วิชญ์ บุญรอด
		โครงการส่งเสริมและพัฒนา																			
189	Nu-มน-08-188	โครงการ ACTION ครั้งที่ 2		20,000			20,000	1	1	นิสิตได้เผยแพร่ผลงานวิชาการและผลงานสร้างสรรค์ด้านดนตรี			100			50			เม.ย.-66	ออนไลน์	ดร.วราภรณ์ เชิดชู/ ผศ.ดร.วิชญ์ บุญรอด
		โครงการบริการวิชาการ																			
190	Nu-มน-08-189	โครงการดุริยางคศาสตร์สัญจร		10,000			10,000	1	1	ประชาสัมพันธ์ภาควิชาดนตรีคณะมนุษยศาสตร์มหาวิทยาลัยนเรศวร			23	6	1	30			ม.ค.-ก.ย.66	โรงเรียน หรือสถานศึกษาในเขตภาคเหนือตอนล่าง	ผศ.ว่าที่ ร.ต.ดร.โสภณ ลาวรรณ์/ อ.ภากร สิริทิพา
191	Nu-มน-08-190	โครงการพัฒนาความรู้ด้านดนตรีสำหรับบุคคลทั่วไป																			
		กิจกรรมที่ 1 พัฒนาความรู้ทางด้านดนตรีสากล		19,000			19,000		1	องค์ความรู้ของบุคลากรทางดนตรี			30	5					ม.ค.-ส.ค.66	คณะมนุษยศาสตร์	ผศ.ดร.ศศิณัฐ พงษ์นิล
		กิจกรรมที่ 2 พัฒนาความรู้ทางด้านดนตรีไทย		9,000			9,000		1	องค์ความรู้ของบุคลากรทางดนตรี			10	7					ม.ค.-ส.ค.66	ออนไลน์	อาจารย์ประชากร ศรีสาคร
192	Nu-มน-08-191	โครงการบริการวิชาการทางด้านกิจกรรมทางดนตรีเพื่อพัฒนาคุณภาพชีวิต																			

ลำดับ	รหัสโครงการ	ชื่อโครงการ	งบประมาณ					ตัวชี้วัด		เชิงผลลัพธ์	กลุ่มเป้าหมาย (จำนวน)								ระยะเวลาดำเนินงาน	สถานที่ดำเนินการ	ผู้รับผิดชอบโครงการ
			ไม่ใช้	รายได้	แผ่นดิน	ภายนอก	รวม	ปริมาณ (ระบุ)	คุณภาพ (ระบุ)		องค์กร/ระบบบริหารจัดการ (ครั้ง)	หลักสูตร	นิสิต	บุคลากรวิชาการ	บุคลากรสนับสนุน	สังคม	ศิษย์เก่า	อื่นๆ			
		กิจกรรมที่ 1 ดนตรีผู้สูงอายุ		5,000			5,000		1	ผู้เข้าร่วมโครงการเกิด			50	5		30			ม.ค.-ก.ย.66	พื้นที่ชุมชนใกล้มหาวิทยาลัย	อาจารย์วรชาติ กิจเรณู/ผศ.ดร.ณัฏฐนิช นักปี่/
		กิจกรรมที่ 2 ดนตรีเพื่อผู้ป่วยและบุคลากรทางการแพทย์		5,000			5,000		1	ผู้เข้าร่วมโครงการเกิดความบันเทิงผ่อนคลาย			50	5		80			ม.ค.-ก.ย.66	โรงพยาบาลมหาวิทย	อาจารย์วรชาติ กิจเรณู/ผศ.ดร.ณัฏฐนิช นักปี่/ผศ.ดร.วิชญ์ บุญรอด
193	Nu-มน-08-192	โครงการสอนดนตรีสำหรับบุคคลทั่วไป		-			0		2	บริการวิชาการทางด้านดนตรีเพื่อช่วยพัฒนาศักยภาพของคนทุกวัยในสังคมชุมชน			70			30			มี.ค.-ก.ย.66	คณะมนุษยศาสตร์	อาจารย์วราภรณ์ ยูงหนู/นางสาวมณีนุช ประกรรษวัต
		โครงการทำนุบำรุงศิลปะและวัฒนธรรม																			
194	Nu-มน-08-193	โครงการไหว้ครูและครอบครูดนตรี		30,000			30,000	1		จัดพิธีไหว้ครูครอบครู และ			40	8	1	40	10		ก.ค.-ส.ค.66	คณะมนุษยศาสตร์	ผศ.ว่าที่ ร.ต.ดร.โสภณ ลาวรรณ์/อ.ภากร สิริทิพา/อาจารย์ภูมินทร์ ภูมิรัตน์
195	Nu-มน-08-194	โครงการดุริยางคศาสตร์คอนเสิร์ต		20,000			20,000		1	จัดการแสดงที่มีการบูรณาการระหว่างดนตรีไทย ดนตรีสากล ดนตรีพื้นบ้าน และศิลปะการแสดงประจำชาติ			50	15	1	100	20		ต.ค.-65	โรงละครเฉลิมพระเกียรติ 72 พรรษา บรมราชินีนาถ	ดร.พิริยาภรณ์ เลขธรากร/ผศ.บุตรี สุขปาน
196	Nu-มน-08-195	โครงการดนตรีในสวน		5,000			5,000		1	บูรณาการการเรียนการสอนในชั้นเรียนเข้ากับบริการวิชาการแก่สังคมและทำนุบำรุงศิลปะวัฒนธรรม			20	10		30			ต.ค.65-ก.ย.66	มหาวิทยาลัยนเรศวร และพื้นที่จังหวัดพิษณุโลก	ผศ.ดร.ธรรศ อัมโร/ผศ.พรชัย ผลนิโครธ
		โครงการพัฒนานิสิตด้านวิชาการและทักษะการเรียนรู้																			
197	Nu-มน-08-196	โครงการเข้าร่วม/แข่งขันทางวิชาการ ครั้งที่ 1 แข่งขันทางด้าน		10,000			10,000	1	1	นิสิตได้รางวัลและสร้างชื่อเสียง			5	4					ต.ค.65-ก.ย.66	หน่วยงานราชการ หรือ	อาจารย์ภูมินทร์ ภูมิรัตน์

ลำดับ	รหัสโครงการ	ชื่อโครงการ	งบประมาณ					ตัวชี้วัด		เชิงผลลัพธ์	กลุ่มเป้าหมาย (จำนวน)								ระยะเวลาดำเนินงาน	สถานที่ดำเนินการ	ผู้รับผิดชอบโครงการ
			ไม่ใช้	รายได้	แผ่นดิน	ภายนอก	รวม	ปริมาณ (ระบุ)	คุณภาพ (ระบุ)		องค์กร/ระบบบริหารจัดการ (ครั้ง)	หลักสูตร	นิสิต	บุคลากรวิชาการ	บุคลากรสนับสนุน	สังคม	ศิษย์เก่า	อื่นๆ			
		โครงการเข้าร่วม/แข่งขันทางวิชาการ ครั้งที่ 1 แข่งขันทางด้าน		10,000			10,000	1	1	นิสิตได้รางวัลและสร้างชื่อเสียง			5	4					ต.ค.65-ก.ย.66	หน่วยงานราชการ หรือ	ผศ.บุตรี สุขปาน□
198	Nu-มน-08-197	โครงการศึกษาดูงาน ณ สถานประกอบการ		20,000			20,000			มีความรู้ ได้เปิดโลกทัศน์และประสบการณ์ตรงจากสถานประกอบการ			6	2					ต.ค.65-ก.ย.66	หน่วยงานราชการ หรือหน่วยงานเอกชน ที่จัดการประกวดแข่งขัน	อาจารย์ภูมินทร์ ภูมิรัตน์/ ผศ.บุตรี สุขปาน□
199	Nu-มน-08-198	โครงการพัฒนาทักษะและความรู้ทางด้านดนตรี																			
		กิจกรรม ปรับพื้นฐานทางด้านดนตรี		4,000			4,000		1	นิสตมีคุณลักษณะบัณฑิตที่กำหนด (TQF)			50	6					มิ.ย.-ก.ค.66	HU 3110 HU 3111 และ HU 3114 คณะมนุษยศาสตร์	ดร.พิริยาภรณ์ เลขธรากร/ ดร.วราภรณ์ เชิดชู□
		กิจกรรม เพิ่มพูนทักษะทางด้านดนตรี		-			0		1	นิสตมีคุณลักษณะบัณฑิตที่กำหนด (TQF)			50	6					มิ.ย.-ก.ค.66	HU 3201 HU 3202 และ HU 3204คณะมนุษยศาสตร์	ดร.พิริยาภรณ์ เลขธรากร/ ดร.วราภรณ์ เชิดชู□
200	Nu-มน-08-199	โครงการถ่ายทอดความรู้และประสบการณ์การทำงานจากศิษย์เก่า		6,000			6,000		1	นิสิตได้รับทราบข้อมูลและเป็นแนวทางในการประกอบอาชีพและศึกษาต่อ			40	10	1				เม.ย.-66	คณะมนุษยศาสตร์ หรือ รูปแบบอนไลน์	ผศ.ดร.ณัฏฐนิช นักปี่/ ผศ.ดร.ศศิณัฐ พงษ์นิล□
201	Nu-มน-08-200	โครงการประกาศเกียรตินิสิตและบัณฑิตต้นแบบ		1,000			1,000	1	1	ยกย่องนิสิตต้นแบบ			40	7	1		10		ส.ค.-ก.ย.66	คณะมนุษยศาสตร์	ผศ.ดร.เดชา ศรีคงเมือง□
202	Nu-มน-08-201	โครงการภาษาอังกฤษสำหรับนักดนตรี		-			0		2	นิสตมีคุณลักษณะบัณฑิตที่กำหนด (TQF)			60	10					ส.ค.-ก.ย.66	HU 3204, HU 3111 อาคารเรียนคณะมนุษยศาสตร์	ผศ.ดร.เดชา ศรีคงเมือง/□ ผศ.ดร. ธรรศ อัมโร
201	Nu-มน-08-202	โครงการสัมมนานิสิตก่อน-หลังฝึกงาน/ สหกิจศึกษา																			
		กิจกรรมที่ 1 โครงการสัมมนานิสิตก่อน ฝึกงาน/ สหกิจศึกษา		-			0		2	นิสิตสามารถฝึกงาน/สหกิจศึกษา ผ่าน			41	15	1				พ.ย.-65	คณะมนุษยศาสตร์	ผศ.ดร.ศศิณัฐ พงษ์นิล/ ผศ.ดร.ณัฏฐนิช นักปี่

ลำดับ	รหัสโครงการ	ชื่อโครงการ	งบประมาณ					ตัวชี้วัด		เชิงผลลัพธ์	กลุ่มเป้าหมาย (จำนวน)								ระยะเวลาดำเนินงาน	สถานที่ดำเนินการ	ผู้รับผิดชอบโครงการ
			ไม่ใช้	รายได้	แผ่นดิน	ภายนอก	รวม	ปริมาณ (ระบุ)	คุณภาพ (ระบุ)		องค์กร/ระบบบริหารจัดการ (ครั้ง)	หลักสูตร	นิสิต	บุคลากรวิชาการ	บุคลากรสนับสนุน	สังคม	ศิษย์เก่า	อื่นๆ			
		กิจกรรมที่ 2 โครงการสัมมนานิสิตหลัง ฝึกงาน/ สหกิจศึกษา		-			0		2	มีข้อมูลเกี่ยวกับสถานประกอบการและแนวทางในการฝึกงาน/สหกิจศึกษา			41	15	1				เม.ย.-66	คณะมนุษยศาสตร์	ผศ.ดร.ศศิณัฐ พงษ์นิล/ ผศ.ดร.ณัฏฐนิช นักปี่
		โครงการพัฒนาศักยภาพนิสิตระดับบัณฑิตศึกษา																			
203	Nu-มน-08-203	โครงการสัมมนาด้านดุริยางคศิลป์ระดับบัณฑิตศึกษา		20,000			20,000		2	นิสตมีคุณลักษณะบัณฑิตที่กำหนด (TQF)			10	10		2			มิ.ย.-ก.ย.66	คณะมนุษยศาสตร์	ผศ.ดร.วิชญ์ บุญรอด/ผศ.ดร.ศศิณัฐ พงษ์นิล/ดร.วราภรณ์ เชิดชู
204	Nu-มน-08-204	โครงการเสวนาวิชาการดนตรีครั้งที่ 1		10,000			10,000	1	1	นิสิตมีประสบการณ์การเรียนรู้และทักษะความเป็นผู้นำในวงวิชาการทางดนตรี			40	10		20			ต.ค.-ธ.ค.65	คณะมนุษยศาสตร์	ดร.วราภรณ์ เชิดชู/ ผศ.ดร.วิชญ์ บุญรอด
		โครงการเสวนาวิชาการดนตรีครั้งที่ 2		10,000			10,000	1	1	นิสิตมีประสบการณ์การเรียนรู้และทักษะความเป็นผู้นำในวงวิชาการทางดนตรี			40	10		20			ม.ค.-ก.พ.66	คณะมนุษยศาสตร์	ดร.วราภรณ์ เชิดชู/ ผศ.ดร.วิชญ์ บุญรอด
205	Nu-มน-08-205	โครงการศึกษาดูงานระดับบัณฑิตศึกษา		94,000			94,000		2	มีความรู้ ได้เปิดโลกทัศน์และประสบการณ์ตรงจากสถานประกอบการ			25	5					ส.ค.-ก.ย.66	ต่างประเทศ	ผศ.ดร.วิชญ์ บุญรอด/ผศ. ดร.ศศิณัฐ พงษ์นิล/ดร.วราภรณ์ เชิดชู
รวม				**10,219,900**			**10,219,900**														

บทที่ 3

รายละเอียดโครงการ/กิจกรรม

ในปีงบประมาณ 2566 คณะมนุษยศาสตร์ มหาวิทยาลัยนเรศวร ได้บรรจุโครงการ/กิจกรม ไว้ในแผนปฏิบัติการประจำปีฯ จำนวน 205 โครงการ/กิจกรรม โดยมีรายละเอียดดังนี้

บทที่ 4

การติดตามและประเมินผลแผนปฏิบัติการ

การติดตามและประเมินผลแผนงาน/แผนปฏิบัติการเป็นกิจกรรมสำคัญที่มุ่งรวบรวม และวิเคราะห์ข้อมูลทั้งในเชิงปริมาณและคุณภาพของแผนพัฒนาการศึกษาคณะมนุษยศาสตร์ และเสนอให้ผู้บริหารของคณะอย่างต่อเนื่องเป็นระยะๆ เพื่อตรวจสอบและประเมินประสิทธิผลของแผนงาน/แผนปฏิบัติการตามเป้าหมายและดัชนีชี้วัดที่กำหนดจึงได้กำหนดระบบและกลไกในการติดตามประเมินผลแผนปฏิบัติการประจำปี 2566 ขึ้น เพื่อให้สามารถนำผลของการประเมินมาปรับปรุงและพัฒนาแผนงานในปีต่อไปให้มีประสิทธิผลเพิ่มขึ้นอย่างต่อเนื่อง ทั้งนี้ อาจจะต้องมีการปรับปรุงวิธีการดำเนินงานหรือปรับเปลี่ยนเป้าหมายของกิจกรรมต่างๆ ให้เหมาะสมกับทรัพยากรหรือสภาพแวดล้อมที่เปลี่ยนแปลงไปในระหว่างปีงบประมาณ ซึ่งการติดตามและประเมินผลแผนปฏิบัติการมีวัตถุประสงค์ดังต่อไปนี้

1. เพื่อรวบรวมผลการปฏิบัติงานตามแผนที่กำหนดไว้โดยประเมินผลจากเงื่อนไขเวลาที่ควรปฏิบัติและสัมฤทธิ์ผลตามเป้าหมายเชิงปริมาณและคุณภาพของโครงการ/กิจกรรมต่างๆ
2. เพื่อต้องการทราบปัญหาและอุปสรรคในการปฏิบัติงานตามโครงการต่างๆ ซึ่งจะนำไปสู่การปรับแผนปฏิบัติการในช่วงเวลาที่เหมาะสม
3. เพื่อต้องการทราบสัมฤทธิ์ผลโดยรวมของแผนปฏิบัติงานตามแผนปฏิบัติการ ที่จะนำไปใช้ประโยชน์ในการจัดทำแผนปฏิบัติการในระยะต่อไป
4. เพื่อต้องการทราบขอบเขตการใช้ประโยชน์จากแผนปฏิบัติการ ในด้านการบริหารและการพัฒนาประสิทธิภาพในการปฏิบัติงานของคณะมนุษยศาสตร์

4.1 สาระสำคัญของการติดตามและประเมินผล

การติดตามและประเมินผลการปฏิบัติงานของคณะมนุษยศาสตร์ แบ่งสาระสำคัญของการติดตามและประเมินผลเป็น 5 ส่วน ดังนี้

1. การติดตามเป้าหมายการใช้จ่ายงบประมาณ
2. การติดตามการดำเนินงานตามแผนปฏิบัติการประจำปี
3. การประเมินผลสัมฤทธิ์ของโครงการตามตัวชี้วัดความสำเร็จที่ตั้งไว้
4. การประเมินประโยชน์ของแผนปฏิบัติการ
5. กระบวนการจัดทำแผนงาน/แผนปฏิบัติการในปีถัดไป

ข้อมูลที่ได้จากการติดตามและประเมินผลดังกล่าว จำเป็นต้องมีการตรวจสอบและพิจารณาอย่างละเอียดรอบคอบเพื่อให้เกิดประโยชน์ มีประสิทธิภาพ และพึงพอใจของบุคลากรเพื่อสร้างสรรค์ความร่วมมือของบุคลากรทุกฝ่ายจนเกิดความเชื่อมั่นในระบบและสามารถนำไปใช้ประโยชน์ได้เต็มที่

4.2 ระบบและกลไกในการติดตามและประเมินผล

ระบบและกลไกสำคัญที่ดำเนินการติดตามและประเมินผลแผนงาน/แผนปฏิบัติการไปใช้ในการกำกับ ปรับปรุง และพัฒนาการปฏิบัติงานของหน่วยงานย่อยภายในคณะฯ ตามภารกิจหลักทั้ง 5 ด้าน คือ ด้านการเรียนการสอน ด้านการวิจัย ด้านการบริการวิชาการแก่สังคม ด้านการทำนุบำรุงศิลปะและวัฒนธรรม และด้านการบริหารจัดการ นั้น ประกอบด้วยคณะกรรมการติดตามและประเมินแผนปฏิบัติการ ซึ่งมีเจ้าหน้าที่ประจำงานนโยบายและแผนเป็นเลขานุการ โดยนำผลการติดตามและการประเมินแผนงาน/แผนปฏิบัติการให้คณะกรรมการประจำคณะฯ พิจารณากำหนดมาตรการในการแก้ไขปัญหาและอุปสรรคต่าง ๆ ที่อาจเกิดขึ้นในการดำเนินงานตามแผนงาน/โครงการ

ในส่วนของระดับปฏิบัติการมีการติดตามประเมินผลแผนปฏิบัติการของหน่วยงานย่อยภายในคณะฯ คือ สำนักงานเลขานุการคณะฯ ภาควิชาต่าง ๆ ทุก ๆ 3 เดือน

ระบบและกลไกที่สำคัญอีกประการหนึ่งของการติดตามและประเมินแผนงาน/แผนปฏิบัติการ คือ การเสนอแนะแนวทางในการจัดทำแผนงาน/แผนปฏิบัติการในปีถัดไป และให้ดำเนินการจัดทำแผนงาน/แผนปฏิบัติการของปีถัดไปทุกหน่วยงานย่อยในคณะฯ โดยต้องครอบคลุมทุกภารกิจหลัก

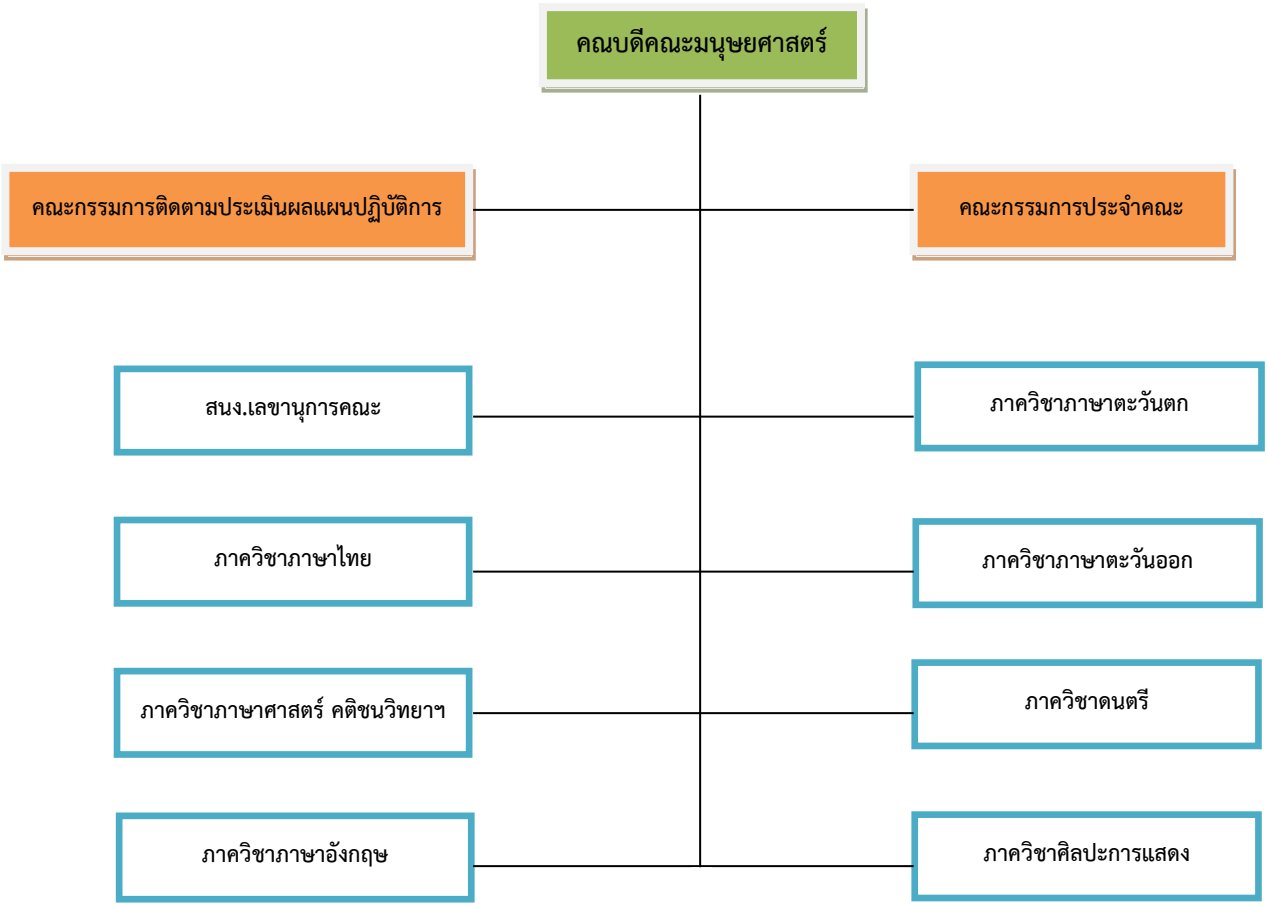

แผนภูมิที่ 1

กลไกการติดตามและประเมินผลแผนงาน/แผนปฏิบัติการ

4.3 การติดตามและประเมินผล สรุปได้ดังนี้

ที่	การติดตาม/การประเมินผล	ระยะเวลา	ผู้ให้ข้อมูล	วิธีการ	กลไก
1	ติดตามเป้าหมายการใช้จ่ายงบประมาณ	ทุกเดือน	ฝ่ายการเงิน/ระบบติดตามแผนออนไลน์	ติดตามการขออนุมัติเงินประจำงวดและการใช้จ่าย	1) คณะกรรมการติดตามและประเมินผลปฏิบัติการ การเก็บรวบรวมข้อมูลและประเมินผลเสนอแนะคณะกรรมการประจำคณะตามช่วงที่กำหนดไว้ 2) คณะทำงานเก็บรวบรวมข้อมูลและประชุมพิจารณาเพื่อนำเสนอผลการติดตามประเมินผลการติดตามต่อคณะกรรมการประจำคณะฯ เป็นประจำทุกเดือน 3) ให้แต่ละหน่วยงานประชุมเจ้าหน้าที่ระดับปฏิบัติการเพื่อรายงานผลการปฏิบัติงานต่อคณะทำงานและรับทราบรวมทั้งหาแนวทางปรับปรุงแก้ไขการปฏิบัติงาน 4) หากมีปัญญาเกิดขึ้นให้ คณะกรรมการประจำคณะฯ พิจารณาหาแนวทางในการปรับปรุงแก้ไขให้เป็นไปตามนโยบายของมหาวิทยาลัย
2	ติดตามการดำเนินงานตามแผนปฏิบัติการประจำปี	ทุกเดือน	ทุกหน่วยงาน	ติดตามการปฏิบัติงานตามปฏิทินกิจกรรมประจำเดือน	
3	*รายงานผลติดตามการดำเนินงานตามแผนปฏิบัติการประจำปี	ทุก 3 เดือน	หน่วยติดตามและประเมินผล	รายงานการติดตามการปฏิบัติงานตามรายไตรมาส	
4	ประเมินสัมฤทธิ์ผลของโครงการ	ภายใน 15 วันหลังดำเนินโครงการ	ทุกหน่วยงาน	รายงานผลการดำเนินงานตามแบบฟอร์มที่คณะกำหนด	
5	ประเมินผลประโยชน์ของแผนปฏิบัติการ	ปลายปีงบประมาณ	ทุกหน่วยงาน	ใช้แบบสอบถามและสัมภาษณ์เจ้าหน้าที่ระดับปฏิบัติการและผู้บริหารทุกระดับ	
6	กระบวนการจัดทำแผนงานแผนปฏิบัติการในปีถัดไป	ปลายปีงบประมาณ	ทุกหน่วยงาน	ประชุมระดมสมอง,ยกร่าง,จัดทำแผน,พิจารณา,สรุปและประเมินผล	

4.4 การปรับแผนปฏิบัติการประจำปี

โดยทั่วไปแผนปฏิบัติการสามารถปรับปรุงได้ตามความเปลี่ยนแปลงของทรัพยากร และ/หรือสภาพแวดล้อมต่าง ๆ ที่เปลี่ยนแปลงไป การปรับแผนปฏิบัติการอาจทำได้ ดังนี้ คือ

1) การปรับแผนปฏิบัติการใน<u>ระดับกิจกรรม</u> ของโครงการต่าง ๆ อาจมีการปรับปรุง เพิ่มเติมหรือยกเลิกกิจกรรมต่าง ๆ แต่วัตถุประสงค์และเป้าหมายของโครงการ/กิจกรรม ไม่มีการเปลี่ยนแปลง

2) การปรับแผนปฏิบัติการใน<u>ระดับโครงการ</u> หมายถึง การยกเลิก หรือปรับปรุงโครงการที่มีผลทำให้วัตถุประสงค์เป้าหมาย หรืองบประมาณการดำเนินงานเปลี่ยนแปลงไปจากเดิม การปรับและ/หรือเปลี่ยนแปลงแผนปฏิบัติการทั้งสองกรณีนี้สามารถดำเนินการได้โดยให้หน่วยงานต่าง ๆ ดำเนินการเสนอการเปลี่ยนแปลงเสนอคณะฯ เพื่อพิจารณา

3) การขออนุมัติบรรจุโครงการใหม่ในแผนปฏิบัติการประจำปีเพิ่มเติม ให้หน่วยงานที่ประสงค์จะเพิ่มโครงการใหม่ในแผนปฏิบัติการประจำปีของหน่วยงานนั้น ๆ สามารถดำเนินการได้โดยให้หน่วยงานดำเนินการจัดทำข้อมูลรายละเอียดตามแบบฟอร์มการเสนอแผนปฏิบัติการประจำปีที่มหาวิทยาลัยกำหนด และเสนอผ่านคณะฯ (งานนโยบายและแผน) เพื่อคณะฯ จักได้ดำเนินการเสนอมหาวิทยาลัยต่อไป

ภาคผนวก

แนวปฏิบัติการโอนเงิน การเปลี่ยนแปลงรายจ่ายของหน่วยงาน ภายในคณะมนุษยศาสตร์ ประจำปีงบประมาณ พ.ศ. 2566

(1 ตุลาคม 2565-30 กันยายน 2566)

(งบประมาณแผ่นดิน และเงินนอกงบประมาณแผ่นดิน ประเภทเงินรายได้)

คณะมนุษยศาสตร์ได้นำระบบงบประมาณ พัสดุ การเงินและบัญชีกองทุน โดยเกณฑ์พึงรับพึงจ่าย ลักษณะ 3 มิติ (ระบบใหม่) มาใช้ในปีงบประมาณ พ.ศ. 2566 ซึ่งจะต้องมีการดำเนินการบันทึกข้อมูลของงบประมาณ และการโอนเปลี่ยนแปลงรายละเอียดรายการ และวงเงินงบประมาณในระบบงบประมาณ พัสดุ การเงินและบัญชีกองทุนฯ (ระบบงบประมาณ) ทั้งนี้การโอนย้ายหมวดรายจ่ายหรือปรับเพิ่ม/ลด วงเงินและการแก้ไขเปลี่ยนแปลงงบประมาณ จะทำได้เฉพาะกรณีที่จำเป็นเร่งด่วนเท่านั้น โดยได้รับอนุมัติจากคณบดีคณะมนุษยศาสตร์ และต้องผ่านการปฏิบัติตามขั้นตอนการโอนงบประมาณในระบบกองทุนฯ ลักษณะ 3 มิติ (ระบบบัญชี 3 มิติ) โดยมีแนวปฏิบัติสำหรับการโอนงบประมาณเป็น 4 กรณี ดังต่อไปนี้

กรณีที่ 1 การโอนหมวดเงินต้องอยู่ภายใต้กองทุนเดียวกันเท่านั้น เช่น กองทุนเพื่อการศึกษา **ไป** กองทุนเพื่อการศึกษา **<u>หรือ</u>** กองทุนกิจการนิสิต **ไป** กองทุนกิจการนิสิต เป็นต้น

กรณีที่ 2 การโอนหมวดเงิน เพื่อการขออนุมัติบรรจุโครงการใหม่/ตั้งรายการใหม่ ต้องดูวัตถุประสงค์และประโยชน์ของการจัดโครงการเป็นสำคัญหรือมีความจำเป็นเร่งด่วน เช่น <u>การขอบรรจุโครงการเพิ่มเติมโดยใช้งบประมาณ (เป็นการตั้งรายการใหม่) จาก หมวดเงินอุดหนุน</u> และต้องดำเนินการขออนุมัติเปลี่ยนแปลงก่อนวันดำเนินงาน/กิจกรรม/โครงการ อย่างน้อย 2 เดือน

กรณีที่ 3 กรณีเปลี่ยนแปลงรายการ/รายจ่ายของโครงการ ต้องดำเนินการขออนุมัติเปลี่ยนแปลงก่อนวันดำเนินงาน/กิจกรรม/โครงการ อย่างน้อย 1 เดือน

กรณีที่ 4 ช่วงระยะเวลาการโอนเงิน/การเปลี่ยนแปลงรายจ่าย ให้ดำเนินการในช่วงไตรมาสที่ 2-ไตรมาสที่ 3 (มกราคม-มิถุนายน 2566) ไม่ให้ดำเนินการในช่วงไตรมาสที่ 1 (1 ตุลาคม -31 ธันวาคม 2565) เนื่องจากเป็นช่วงเริ่มงบประมาณ และ ช่วงไตรมาสที่ 4 (1 กรกฎาคม- 30 กันยายน 2566) เนื่องจากเป็นช่วงปิดงบประมาณ

แนวปฏิบัติการโอนเงิน การเปลี่ยนแปลงรายจ่ายของหน่วยงาน ภายในคณะมนุษยศาสตร์

ลำดับ	รายการปฏิบัติ	ระยะเวลา	ผู้ดำเนินการ
1	จัดทำหนังสือขออนุมัติโอนหมวดเงิน จัดส่งมายังคณะ	<u>ก่อน</u> วันดำเนินการอย่างน้อย 2 เดือน	ผู้รับผิดชอบโครงการ ส่งเอกสารที่ หน่วยสารบรรณ
2	ลงรับเอกสารและจัดส่งมายังหน่วยแผนงานและงบประมาณ งานนโยบายและแผน	ภายใน 1 วันทำการ	หน่วยสารบรรณ
3	ตรวจสอบรายการงบประมาณเพื่อให้เป็นไปตามระเบียบทางราชการ 1. หากไม่มีการแก้ไขจะดำเนินการนำเสนอเรื่องผ่านรองคณบดีฝ่ายแผนและประกันคุณภาพ และเสนอคณบดีเพื่อพิจารณา สั่งการ 2. หากมีการแก้ไขเอกสาร จะติดต่อผู้รับผิดชอบเพื่อรับต้นฉบับคืนแก้ไข	ภายใน 3 วันทำการ (กรณีเอกสารไม่มีการแก้ไข)	หน่วยแผนงานและงบประมาณ
4	จัดทำหนังสือขออนุมัติโอนหมวดเงิน ไปยังมหาวิทยาลัย	ภายใน 1 วันทำการ	หน่วยแผนงานและงบประมาณ
5	มหาวิทยาลัยนเรศวร พิจารณา	ภายใน 3 สัปดาห์ ถึง 1 เดือน	กองแผนงาน มหาวิทยาลัยนเรศวร
6	รับต้นฉบับเอกสารที่ได้รับอนุมัติแล้วจากทางมหาวิทยาลัยฯ คืนที่งานนโยบายและแผน	ภายใน 1 วันทำการ (หลังได้รับเอกสารการโอนเงินผ่านระบบ 3 มิติ จากกองแผนงาน มหาวิทยาลัยนเรศวร)	ผู้รับผิดชอบ
7	จัดทำเอกสารที่เกี่ยวข้องกับการดำเนินการ (การขออนุมัติดำเนินโครงการ/การยืมเงิน/จัดซื้อจัดจ้าง และการขออนุมัติอื่น ๆ)	<u>ก่อน</u> วันดำเนินการอย่างน้อย 2 สัปดาห์	
8	ดำเนินการ	ตามระยะเวลาที่กำหนด	
9	ส่งเอกสารเบิกจ่ายงบประมาณ พร้อมจัดทำเอกสารสรุปการใช้จ่ายงบประมาณ	ส่งเอกสารเบิกจ่ายหลังวันดำเนินการ	ผู้รับผิดชอบ ส่งเอกสารที่ งานการเงินและพัสดุ

หมายเหตุ ในการโอนหมวดเงินบางครั้งอาจมิได้เป็นโครงการ/กิจกรรม อาจเป็นค่าใช้จ่ายอื่นที่สนับสนุนการดำเนินงานภายในคณะ

แผนภาพประกอบคำอธิบายเส้นทางเอกสารการเสนอขออนุมัติโอนหมวดเงิน

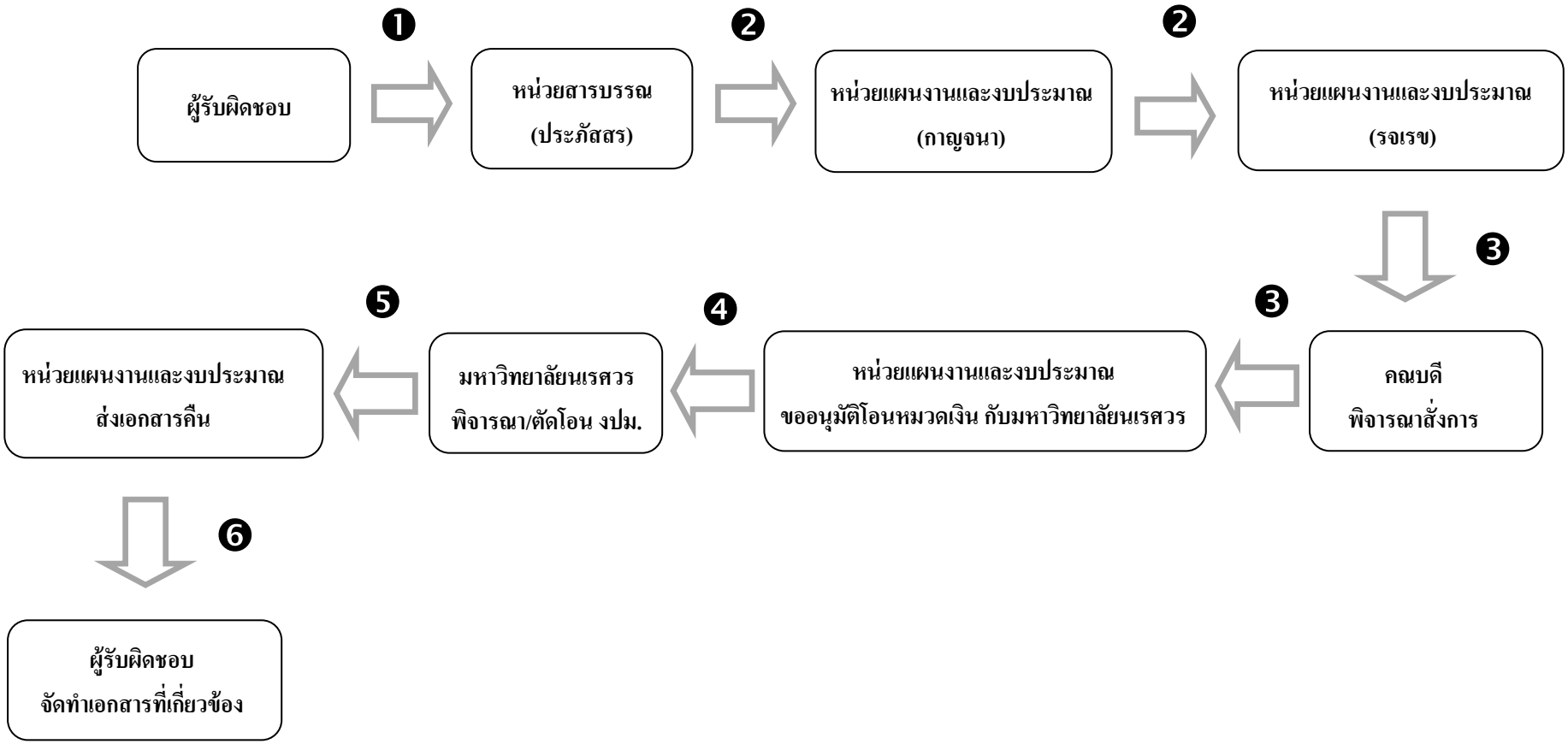

แนวปฏิบัติในการดำเนินโครงการ/กิจกรรมตามแผนปฏิบัติการประจำปี

ลำดับ	รายการปฏิบัติ	ระยะเวลา	ผู้ดำเนินการ
1	จัดทำหนังสือขออนุมัติดำเนินโครงการ จัดส่งมายังคณะ (พร้อมแนบรายละเอียดโครงการที่มีรายละเอียดตรงกับที่ระบุไว้ในแผนปฏิบัติการประจำปี และกำหนดการดำเนินโครงการ/กิจกรรม โดยโครงการต่าง ๆ จะต้องมีการกำหนด KPIs ตามวัตถุประสงค์ของโครงการที่ตั้งไว้)	<u>ก่อน</u>วันดำเนินโครงการอย่างน้อย 2-3 สัปดาห์ *	ผู้รับผิดชอบโครงการ ส่งเอกสารที่หน่วยสารบรรณ
2	ลงรับเอกสารและจัดส่งมายังหน่วยติดตามและประเมินผลงานนโยบายและแผน	ภายใน 1 วัน	หน่วยสารบรรณ
3	ตรวจสอบเอกสาร	<u>กรณีเอกสารไม่มีการแก้ไข</u>ภายใน 1 วัน <u>กรณีเอกสารมีการแก้ไข</u> ภายใน 1 สัปดาห์	หน่วยติดตามและประเมินผล
4	เสนอเรื่องไปยังงานการเงินและพัสดุ (ที่หน่วยการเงินและบัญชี)	ภายใน 1-2 วัน	หน่วยติดตามและประเมินผล
5	ตรวจสอบรายการงบประมาณเพื่อให้เป็นไปตามระเบียบการเบิกจ่ายทางราชการ 1. หากไม่มีการแก้ไขจะดำเนินการนำเสนอเรื่องผ่านรองคณบดีฝ่ายบริหาร และเสนอคณบดีเพื่อพิจารณาสั่งการ 2. หากมีการแก้ไขเอกสาร จะติดต่อผู้รับผิดชอบโครงการเพื่อรับต้นฉบับคืนแก้ไข	ภายใน 1-3 วัน (หากไม่มีการแก้ไข)	หน่วยการเงินและบัญชี
6	รับต้นฉบับเอกสารที่ได้รับอนุมัติแล้วจากทางคณะฯ คืนที่ งานการเงินและพัสดุ	<u>ก่อน</u>วันดำเนินโครงการอย่างน้อย 10 วัน	ผู้รับผิดชอบโครงการ
7	จัดทำเอกสารที่เกี่ยวข้องกับการดำเนินโครงการ (การยืมเงิน/จัดซื้อจัดจ้าง/เชิญวิทยากร/ประชาสัมพันธ์/นำนิสิตออกนอกสถานที่/ปฏิบัติงานนอกเวลาราชการ/ติดต่อสถานที่จัดโครงการ/เช่ารถ และเอกสารอื่น ๆ)	<u>ก่อน</u>วันดำเนินโครงการอย่างน้อย 7 วัน	
8	ดำเนินโครงการ	ตามระยะเวลาที่กำหนด	
9	ส่งเอกสารเบิกจ่ายงบประมาณ พร้อมจัดทำเอกสารสรุปการใช้จ่ายงบประมาณ	ส่งเอกสารเบิกจ่าย**<u>ภายใน 7 วันหลังดำเนินการ</u>** ถ้ามีการ **<u>จัดซื้อจัดจ้าง</u>** ต้องส่งเอกสาร **<u>ภายใน 3 วัน</u>** หลังดำเนินการในช่วงสัปดาห์ที่ 1-3 **<u>แต่ถ้าจัดสัปดาห์สุดท้ายของเดือนต้องนำส่งเอกสารเบิกจ่ายทันที</u>** *	ผู้รับผิดชอบโครงการ ส่งเอกสารที่งานการเงินและพัสดุ
10	จัดทำสรุปผลการดำเนินโครงการเสนอคณะ	ภายใน 15 วันหลังดำเนินโครงการ **<u>หากล่วงเลยในระยะเวลาที่กำหนด โปรดชี้แจงเหตุผล</u>**	ผู้รับผิดชอบโครงการ ส่งเอกสารที่หน่วยสารบรรณ

หมายเหตุ * **กรณีโอนหมวดเงิน** ต้องดำเนินการขออนุมัติโอนเงินและเปลี่ยนแปลงก่อนวันดำเนินงาน/กิจกรรม/โครงการ **อย่างน้อย 2 เดือน**

** **กรณีจัดซื้อจัดจ้าง** ในสัปดาห์สุดท้ายของเดือนต้องนำส่งเอกสารเบิกจ่าย(ใบเสร็จรับเงินหรือใบสำคัญรับเงิน) **ทันที** หลังจากได้รับเอกสารแล้ว เนื่องจากระบบบัญชี 3 มิติจะตัดงวดการตรวจรับทุกสิ้นเดือน ทำให้ไม่สามารถส่งเอกสารย้อนหลังให้ได้

แผนภาพประกอบคำอธิบายขั้นตอนการเสนอขออนุมัติโครงการตามแผนปฏิบัติการประจำปี

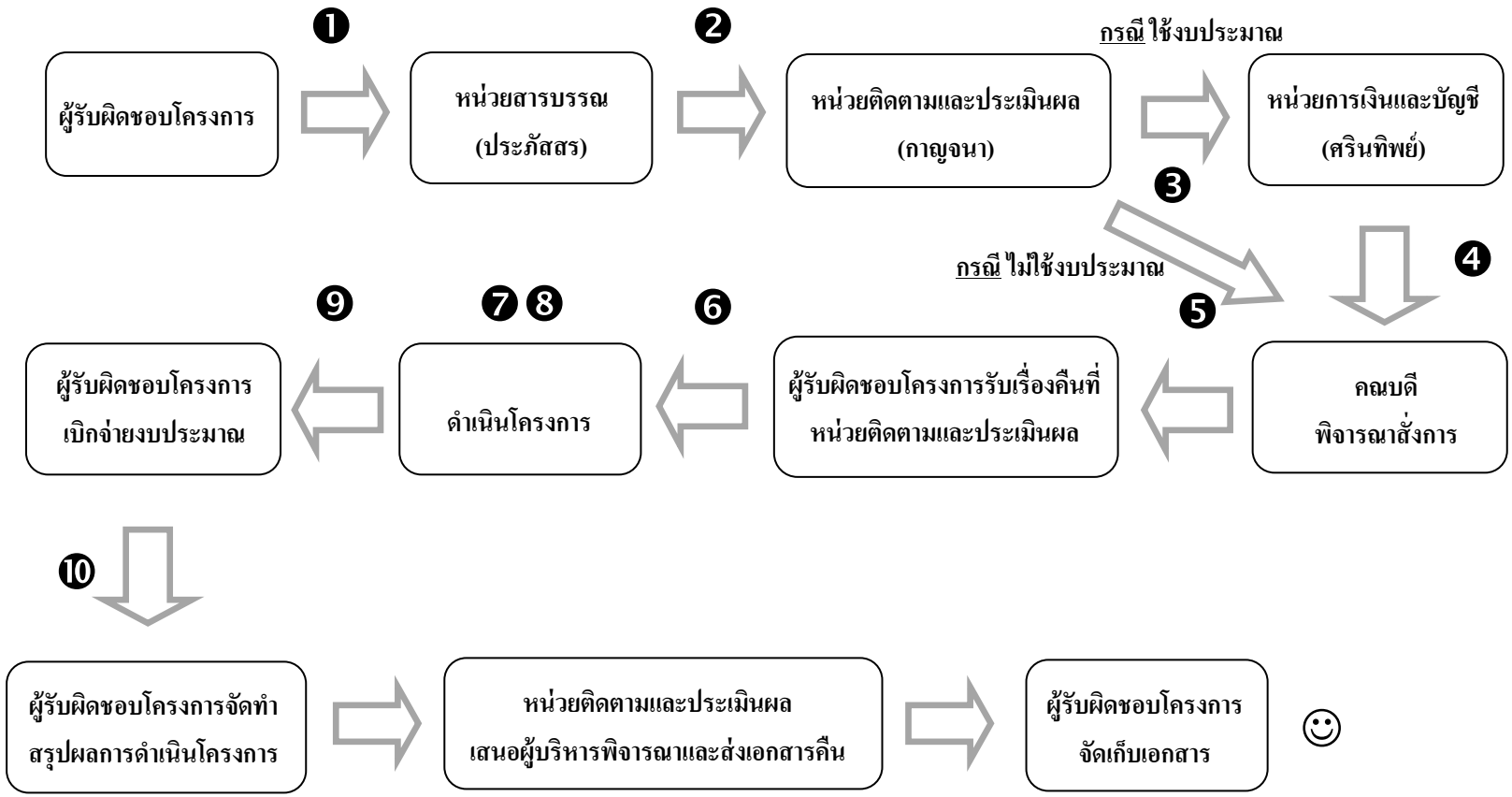

แนวปฏิบัติในการดำเนินโครงการตามแผนปฏิบัติการประจำปี

1. โครงการที่บรรจุในแผนต้นปีวงเงินต่อโครงการไม่เกิน 800,000 บาท

การดำเนินโครงการตามแผนปฏิบัติการประจำปีของหน่วยงานภายในมหาวิทยาลัย ที่มีวงเงินงบประมาณไม่เกิน 800,000 บาท หน่วยงานสามารถบริหารจัดการโดยได้รับการอนุมัติจากผู้บริหารสูงสุดภายในหน่วยงานนั้น ดังนี้

1.1 การขออนุมัติดำเนินโครงการตามแผนปฏิบัติการประจำปี

1.2 การขออนุมัติเพิ่มหรือลดงบประมาณโครงการตามแผนปฏิบัติการประจำปี

1.3 การขอยกเลิกแผนปฏิบัติการประจำปี

1.4 การขออนุมัติเปลี่ยนแปลงรายละเอียดโครงการตามแผนปฏิบัติการประจำปี

ทั้งนี้ เมื่อดำเนินโครงการตามข้อ 1.2-1.4 ให้ทำบันทึกข้อความขออนุมัติกับกองแผนงาน มหาวิทยาลัยนเรศวรด้วย

2. โครงการที่บรรจุในแผนต้นปีวงเงินต่อโครงการเกิน 800,000 บาท

การดำเนินโครงการตามแผนปฏิบัติการ ที่มีวงเงินงบประมาณ 800,000 บาท ให้หน่วยงานดำเนินการ ดังนี้

2.1 การขออนุมัติดำเนินโครงการตามแผนปฏิบัติการ ซึ่งเป็นโครงการที่ดำเนินเสร็จสิ้นภายในครั้งเดียว ให้ส่งเรื่องไปยังกองคลังเพื่อพิจารณาอนุมัติ ในกรณีโครงการเฉพาะกิจให้อนุมัติดำเนินโครงการแล้วแต่กรณี เช่น โครงการที่เกี่ยวข้องกับการบริการวิชาการ การวิจัย ให้อนุมัติดำเนินโครงการโดยส่งเรื่องไปยังกองบริการวิชาการหรือกองบริหารการวิจัย เป็นต้น

กรณีโครงการพิเศษที่ไม่มีระเบียบ/ประกาศ รองรับการเบิกจ่ายต่างๆ ให้ดำเนินการขออนุมัติโดยส่งเรื่องไปยังกองคลัง เพื่อเสนอมหาวิทยาลัยและนำเสนอพิจารณาในที่ประชุมคณะกรรมการบริหารมหาวิทยาลัย โดยให้งานธุรการ กองคลัง ประสานงานส่งเรื่องไปยังงานประชุมและพิธีการ กองกลาง และหลังจากได้มติที่ประชุมแล้วงานประชุมและพิธีการ กองกลางส่งสำเนามติที่ปะชุมให้กับกองคลัง และหน่วยงานเจ้าของเรื่อง

2.2 การขออนุมัติเพิ่มหรือลดงบประมาณ โครงการตามแผนปฏิบัติการประจำปี ให้ดำเนินการขออนุมัติดังกล่าว โดยส่งเรื่องไปยังกองแผนงาน และหลังจากที่ได้รับการอนุมัติเพิ่มหรือลดงบประมาณของโครงการฯ แล้ว ให้ดำเนินโครงการกับกองคลังต่อไป

2.3 การขออนุมัติเปลี่ยนแปลงรายละเอียดโครงการฯ ให้ดำเนินการขออนุมัติดังกล่าว โดยส่งเรื่องไปยังกองแผนงาน มหาวิทยาลัยนเรศวร และหลังจากที่ได้รับการอนุมัติเปลี่ยนแปลงรายละเอียดฯ ให้ดำเนินการขออนุมัติดำเนินโครงการกับกองคลัง

3. การขอบรรจุโครงการเพิ่มเติมในแผนปฏิบัติการประจำปี

การขออนุมัติบรรจุโครงการเพิ่มเติมในแผนปฏิบัติการประจำปี ซึ่งเป็นโครงการที่ไม่ได้อยู่ในแผนปฏิบัติการประจำปีตั้งแต่ต้นปีงบประมาณ ให้หน่วยงานกรอกข้อมูลโครงการตามแบบฟอร์ม ให้ครบถ้วนถูกต้องโดยเฉพาะแหล่งงบประมาณ (NU-PL-.....-04/002) แล้วส่งเรื่องไปยังกองแผนงาน มหาวิทยาลัยนเรศวร เพื่อเสนอขออนุมัติบรรจุโครงการ เมื่อได้รับการอนุมัติบรรจุโครงการแล้วจึงจะสามารถขออนุมัติดำเนินโครงการได้

ในกรณีที่มีการโอนหมวดเงินให้ดำเนินการโอนหมวดเงินให้เรียบร้อย ก่อนทำเรื่องขออนุมัติบรรจุโครงการ เนื่องจากการดำเนินโครงการ หน่วยงานจะต้องทราบแหล่งงบประมาณในการเบิกจ่าย

4. การติดตามประเมินผลโครงการ

หลังจากดำเนินโครงการเสร็จสิ้นแล้วให้ผู้รับผิดชอบโครงการรายงานผลการดำเนินโครงการ**ภายใน 15 วัน**หลังดำเนินโครงการ **หากล่วงเลยในระยะเวลาที่กำหนด โปรดชี้แจงเหตุผล**

5. การปรับแผนปฏิบัติการประจำปี

การดำเนินโครงการ/กิจกรรมที่บรรจุในแผนปฏิบัติการ ให้หน่วยงานดำเนินงานตามขั้นตอนได้ตามปกติ แต่หากมีความประสงค์จะปรับเปลี่ยนโครงการ/กิจกรรม หรือเพิ่มเติมโครงการ/กิจกรรม ให้ดำเนินการตามระยะเวลาที่กำหนด ดังนี้

กรณีปรับเปลี่ยนโครงการ :

1. ปรับเปลี่ยนรายละเอียดโครงการในส่วนอื่นๆ **ที่ไม่ใช่หลักการและเหตุผล/วัตถุประสงค์/งบประมาณ** ของโครงการ สามารถดำเนินการได้**ตั้งแต่เดือนตุลาคม 2565 ถึง เดือนสิงหาคม 2566**
2. ปรับเปลี่ยนรายละเอียดโครงการในส่วนของงบประมาณ

กรณีไม่เพิ่มงบประมาณที่มีอยู่เดิม ปรับเปลี่ยนเฉพาะรายการเบิกจ่ายงบประมาณที่ตั้งไว้ สามารถดำเนินการได้**ตั้งแต่เดือนตุลาคม 2565 ถึง เดือนสิงหาคม 2566**

กรณีเพิ่มงบประมาณจากที่มีอยู่เดิม (โดยการโอนงบประมาณเพิ่ม) ปรับเพิ่มงบประมาณในรายการเบิกจ่ายงบประมาณที่ตั้งไว้ สามารถดำเนินการได้**ตั้งแต่เดือนมกราคม ถึง เดือนมิถุนายน 2566**

3. ปรับเปลี่ยนรายละเอียดโครงการในส่วนของหลักการและเหตุผล/วัตถุประสงค์ของโครงการ **ต้องขออนุมัติยกเลิกโครงการ แล้วจัดทำเป็นโครงการใหม่** กรณี ไม่ใช้งบประมาณ สามารถดำเนินการได้**ในช่วงไตรมาสที่ 2-3 (เดือนมกราคม ถึง เดือนสิงหาคม 2566)** กรณี ใช้งบประมาณ มีการโอนเงิน สามารถดำเนินการได้**ในช่วงไตรมาสที่ 2-3 (เดือนมกราคม ถึง เดือนมิถุนายน 2566)**

กรณีขอบรรจุโครงการเพิ่มเติมในแผนปฏิบัติการ :

1. บรรจุโครงการเพิ่มเติมแบบไม่ใช้งบประมาณ สามารถดำเนินการบรรจุโครงการในแผนปฏิบัติการได้**ตั้งแต่เดือนตุลาคม 2565 ถึงเดือนสิงหาคม 2566**
2. บรรจุโครงการเพิ่มเติมแบบใช้งบประมาณ (โดยการโอนงบประมาณ) สามารถดำเนินการบรรจุโครงการในแผนปฏิบัติการได้**ในช่วงไตรมาสที่ 2-3 (เดือนมกราคม ถึง เดือนมิถุนายน 2566)**

กรณีการขอยกเลิกโครงการ :

1. การดำเนินโครงการ/กิจกรรมที่บรรจุในแผนปฏิบัติการ ให้หน่วยงานดำเนินงานตามขั้นตอนได้ตามปกติ แต่หากมีความประสงค์จะขอยกเลิกโครงการ/กิจกรรม ให้ดำเนินการได้ กรณี ไม่ใช้งบประมาณ **ตั้งแต่เดือนมกราคม ถึง เดือนสิงหาคม 2566** กรณี ใช้งบประมาณ **ตั้งแต่เดือนมกราคม ถึง เดือนมิถุนายน 2566** (หากมีการโอนย้ายงบประมาณเพื่อไปดำเนินกิจกรรมอื่นๆ)

หมายเหตุ อาจมีการเปลี่ยนแปลงตามแนวปฏิบัติของมหาวิทยาลัยนเรศวร

การสรุปผลการดำเนินโครงการ/กิจกรรมตามแผนปฏิบัติการประจำปี

โครงการที่บรรจุอยู่ในแผนปฏิบัติการประจำปีของคณะ เมื่อดำเนินโครงการแล้วมีวิธีการรายงานข้อมูลคณะฯ ดำเนินการตามขั้นตอน ดังนี้

ลำดับ	รายการปฏิบัติ	ระยะเวลา	ผู้ดำเนินการ
1	จัดทำหนังสือขอส่งสรุปผลการดำเนินโครงการ/กิจกรรม จัดส่งมายังคณะฯ (พร้อมแนบรายละเอียดโครงการตามแบบฟอร์มที่กำหนด)	ภายใน 15 วันหลังดำเนินโครงการ/กิจกรรม	ผู้รับผิดชอบโครงการ ส่งเอกสารที่หน่วยสารบรรณ
2	ลงรับเอกสารและจัดส่งมายังหน่วยติดตามและประเมินผลงานนโยบายและแผน	ภายใน 1 วัน	หน่วยสารบรรณ
3	ตรวจสอบเอกสาร	<u>กรณีเอกสารไม่มีการแก้ไข</u> ภายใน 1 วัน <u>กรณีเอกสารมีการแก้ไข</u> ภายใน 1-3 วัน	หน่วยติดตามและประเมินผล
4	เสนอเรื่องไปยังผู้บริหาร	ภายใน 1 วัน (กรณีเอกสารไม่มีการแก้ไข)	หน่วยติดตามและประเมินผล
5	พิจารณา	ภายใน 1 วัน	คณบดี
6	จัดส่งสรุปผลการดำเนินโครงการ **กรณีที่ 1** โครงการ/กิจกรรม ภายใต้สำนักงานเลขานุการคณะ นำเข้าที่ประชุมคณะกรรมการประจำคณะ **กรณีที่ 2** โครงการ/กิจกรรม ภายใต้ภาควิชา ส่งคืนภาควิชา เพื่อนำเข้าที่ประชุมคณะกรรมการประจำภาควิชา	ภายใน 1 วัน ภายใน 1 วัน	หน่วยติดตามและประเมินผล
7	การติดตามโครงการ/กิจกรรม ที่ไม่สรุปผลโครงการตามระยะเวลาที่กำหนด	<u>ภายใน 15 วัน</u>หลังดำเนินโครงการ ติดตามโดยวาจาโดยเจ้าหน้าที่ <u>หลังดำเนินโครงการ 15 วัน</u> ติดตามเป็นลายลักษณ์อักษรงานแผนฯ จัดทำบันทึกลงนามโดยรองคณบดีฝ่ายแผนและประกันคุณภาพ <u>การติดตามครั้งถัดไปภายใน 14 วัน</u> ติดตามเป็นลายลักษณ์อักษร งานแผนฯ จัดทำบันทึกลงนามโดยคณบดี (หากไม่ส่งข้อมูลตามระยะเวลาที่กำหนด งานแผนฯ จัดทำบันทึกสถิติการไม่รายงานข้อมูลรายงานท่านคณบดี เพื่อเป็นข้อมูลในการพิจารณาการให้คะแนนประเมินผลการปฏิบัติงาน)	หน่วยติดตามและประเมินผล
8	รวบรวมข้อมูล จัดทำสรุปผลการดำเนินโครงการ	ทุก 3 เดือน	หน่วยติดตามและประเมินผล

แผนภาพประกอบคำอธิบายประกอบเส้นทางการทำเอกสารการสรุปผลการดำเนินโครงการ/กิจกรรมตามแผนปฏิบัติการประจำปี

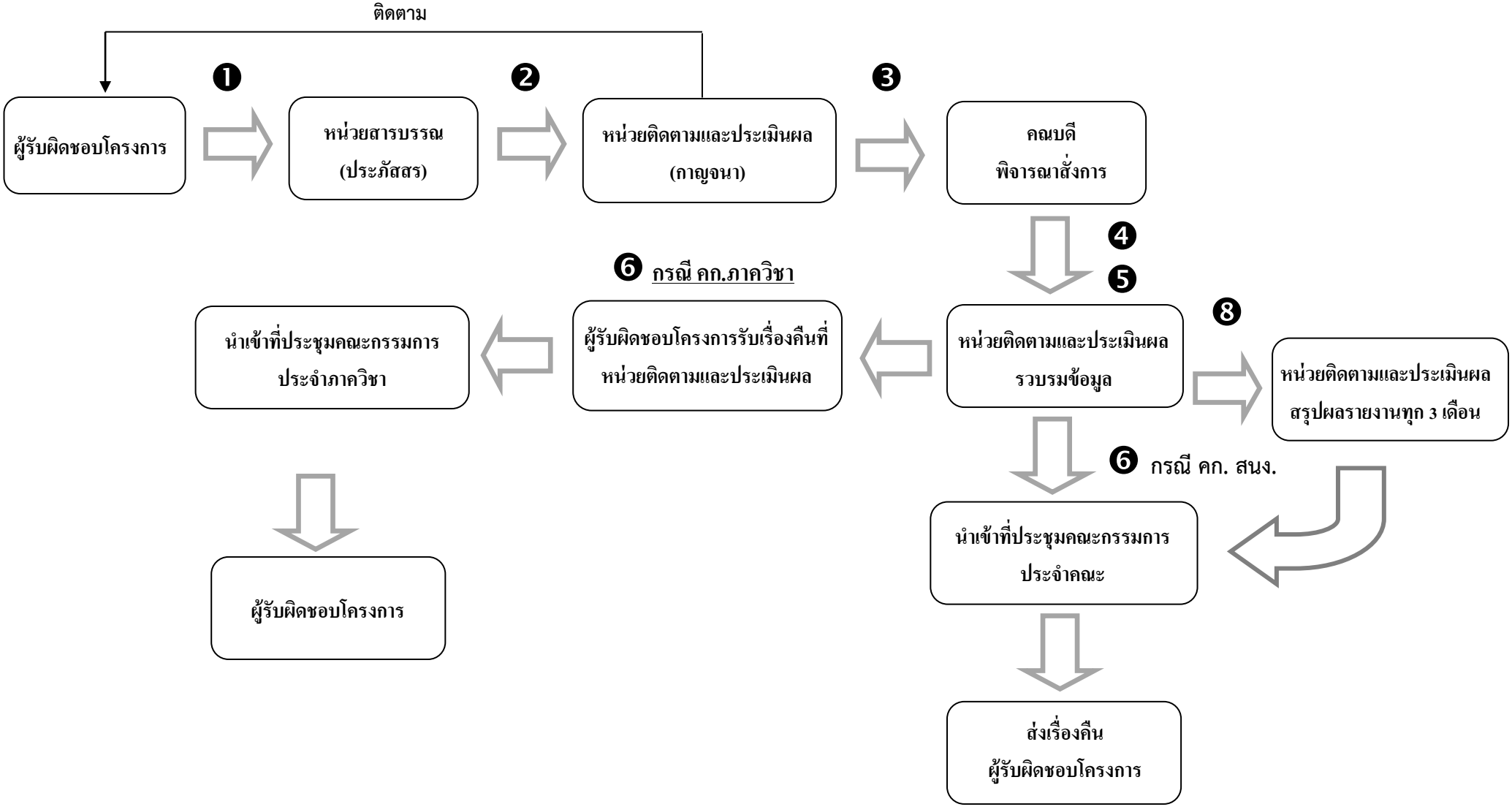

แนวทางการดำเนินโครงการตามแผนปฏิบัติการประจำปีงบประมาณ 2566

การดำเนินงาน	ระยะเวลาในการดำเนินการ	
● การขออนุมัติโครงการ	กรณี ใช้งบประมาณ	1 ตุลาคม 2565- 15 สิงหาคม 2566
	กรณี ไม่ใช้งบประมาณ	1 ตุลาคม 2565- 31 สิงหาคม 2566
● การโอนหมวดเงิน		มกราคม-มิถุนายน 2566
● การบรรจุโครงการเพิ่มเติม	กรณี ใช้งบประมาณ	มกราคม-มิถุนายน 2566
	กรณี ไม่ใช้งบประมาณ	มกราคม-สิงหาคม 2566
● การยกเลิกโครงการ	กรณี โอนเงิน	มกราคม-มิถุนายน 2566
	กรณี ไม่โอนเงิน	มกราคม-กันยายน 2566

บทสรุปสำหรับผู้บริหาร

ตามแผนปฏิบัติการประจำปีงบประมาณ พ.ศ.2566 คณะมนุษยศาสตร์ มหาวิทยาลัยนเรศวร

(ไม่เกิน 2 หน้ากระดาษ A4)

<u>ส่วนที่ 1 ข้อมูลโครงการ</u>

ย่อหน้าที่ 1 (ระบุข้อมูลโครงการ)

โครงการ.....(ระบุชื่อโครงการ).....**ของ**.....(ระบุชื่อหน่วยงาน).....**มีผู้รับผิดชอบโครงการคือ**.....(ระบุชื่อผู้รับผิดชอบโครงการ)..... **มีวัตถุประสงค์เพื่อ**.....(สรุปวัตถุประสงค์ของโครงการ).....โดยมีกลุ่มเป้าหมาย คือ.....(ระบุกลุ่มเป้าหมาย)..... **ดำเนินโครงการในวันที่**.....(ระบุวันดำเนินโครงการ)..... **ณ**.....(ระบุสถานที่จัดโครงการ)..... **ได้รับจัดสรรงบประมาณจำนวน**.....**บาท ใช้งบประมาณจริงจำนวน**.....**บาท มีวิธีการดำเนินโครงการโดย**.....(ระบุลักษณะการดำเนินโครงการ/กิจกรรม).....

ย่อหน้าที่ 2 (ระบุวิธีประเมินผลโครงการและสรุปผลโครงการโดยย่อ)

การประเมินผลโครงการใช้วิธี.....(ระบุวิธีประเมินผลโครงการ เช่น ใช้แบบสอบถาม ใช้แบบทดสอบ ฯลฯ)..... **สรุปผลได้ดังนี้**.....(สรุปผลโครงการตามวิธีประเมินผล).....

ย่อหน้าที่ 3 (ระบุปัญหา/อุปสรรคและข้อเสนอแนะ*<u>ในมุมมองของผู้ดำเนินโครงการ</u>*)

.....

.....

<u>ส่วนที่ 2 การวิเคราะห์ความคุ้มค่า/คุ้มทุน</u>

ย่อหน้าที่ 1 วิเคราะห์ประโยชน์ของการจัดโครงการ/กิจกรรม ที่สอดคล้องกับ PLOs/ELOs ของหลักสูตร คุณลักษณะบัณฑิตที่พึงประสงค์ อัตลักษณ์นิสิต หรือ การตอบโจทย์ยุทธศาสตร์ของคณะ ฯลฯ ที่แสดงถึงความคุ้มค่าในการจัดกิจกรรม และวิเคราะห์ความคุ้มทุนของการใช้งบประมาณและทรัพยากรในการจัดโครงการ

ย่อหน้าที่ 2 วิเคราะห์ว่าโครงการนี้ควรดำเนินการในปีต่อไปอีกหรือไม่ ควรทำในรูปแบบเดิม หรือปรับเปลี่ยนลักษณะการดำเนินงาน หรือควรปรับเพิ่ม/ลด งบประมาณ เพื่อให้เกิดประโยชน์สูงสุดในการดำเนินงาน

ลงชื่อ .....

(.....)

ผู้รับผิดชอบโครงการ

สรุปผลการดำเนินงาน

โครงการตามแผนปฏิบัติการประจำปีงบประมาณ พ.ศ. 2566

คณะมนุษยศาสตร์ หน่วยงาน .....

1.ชื่อโครงการ : .....กิจกรรม (กรณีมีกิจกรรมย่อย).....รหัส.....

☐ **โครงการงานประจำ (Routine project)** ☐ **โครงการตามยุทธศาสตร์ (Strategic project)**

2.ความสอดคล้องกับพันธกิจ : ..... ○ หลัก ○ รอง

3.ความสอดคล้องกับประเด็นยุทธศาสตร์คณะ : .....

4.อัตลักษณ์นิสิต : .....(ถ้ามี).....

5.คุณลักษณะบัณฑิตตามมาตรฐานผลการเรียนรู้ตามกรอบมาตรฐานคุณวุฒิแห่งชาติ : .....(ถ้ามี).....

6.ผู้รับผิดชอบ และผู้รายงานผล :

1. **หน่วยงานที่รับผิดชอบ :** .....
2. **ผู้รับผิดชอบ :** .....
3. **ผู้รายงานผล :** .....

7.หลักการและเหตุผล

.....

.....

8.วัตถุประสงค์

.....

.....

9.บริการวิชาการ (โครงการที่ดำเนินงานตามพันธกิจที่ 3 ด้านบริการวิชาการ <u>ใส่ในกรณีที่เป็นโครงการบริการวิชาการ</u>) (หากมีการบูรณาการกับรายวิชาที่สอน และการวิจัย โปรดบรรยายความเชื่อมโยงระหว่างการจัดโครงการกับการบูรณาการด้านที่เกี่ยวข้อง)

- เป้าหมายตัวชี้วัด

เป้าหมายตัวบ่งชี้		**เชิงปริมาณ**	**เชิงคุณภาพ**	**เชิงเวลา**	**เชิงต้นทุน**
ผลลัพธ์	แผน				
	ผล				
ผลผลิต	แผน				
	ผล				

10.แผนการนำไปใช้ประโยชน์ (<u>ใส่ในกรณีที่เป็นโครงการบริการวิชาการ</u>)

1. .....
2. .....

11.การบูรณาการพันธกิจกับการเรียนการสอน

(หากมีการบูรณาการการเรียนการสอนกับพันธกิจอื่น ๆ (การบริการวิชาการ การวิจัย การทำนุบำรุงศิลปวัฒนธรรม) หรือรายวิชาที่เกี่ยวข้อง โปรดบรรยายความเชื่อมโยงระหว่างการจัดโครงการกับการบูรณาการด้านที่เกี่ยวข้อง <u>หากไม่มีไม่ต้องรายงานข้อมูล</u>)

.....

.....

12.สรุปผลการประเมินการจัดโครงการ :

(จากแบบสอบถาม หรือ บรรยายตามลักษณะการวัดผลโครงการ กรณี ไม่ประเมินโดยใช้แบบสอบถาม เช่น การสังเกตพฤติกรรม)

.....

.....

.....

13.ปัญหาและอุปสรรคที่พบ (ข้อคิดเห็นของผู้รับผิดชอบในการจัดโครงการ) **:**

1. .....
2. .....
3. .....

14.ข้อเสนอแนะและสิ่งที่จะพัฒนาในการจัดโครงการ/กิจกรรม ครั้งต่อไป (ข้อคิดเห็นของผู้รับผิดชอบโครงการ) **:**

1. .....
2. .....
3. .....

15. ผลสำเร็จตามวัตถุประสงค์

แผน : .....

ผล : .....

16. ผลสำเร็จตามเป้าหมายการดำเนินงาน

ลำดับ	กิจกรรม	วัตถุประสงค์กิจกรรม	ตัวชี้วัด (Output)	ผลการดำเนินงาน	
				บรรลุ	ไม่บรรลุ
1			☐ ปริมาณ..... ☐ คุณภาพ.....		
2			☐ ปริมาณ..... ☐ คุณภาพ.....		
3			☐ ปริมาณ..... ☐ คุณภาพ.....		

17.วัน/เวลา/สถานที่ จัดกิจกรรม : .....

18.งบประมาณในการดำเนินการ (ตั้งไว้และใช้จ่ายจริง)

การขอเปลี่ยนแปลงรายละเอียดงบประมาณในการดำเนินการ ☐ มี ☐ ไม่มี (โปรดระบุ .....)

ประเภทเงิน ....(รายได้/แผ่นดิน/เงินนอก... จำนวนเงิน ..... บาท

รายการ	ตั้งไว้	ใช้จริง
1.	..... บาท	..... บาท
2.	..... บาท	..... บาท
3.	..... บาท	..... บาท
รวมงบประมาณทั้งสิ้น	**..... บาท**	**..... บาท**
คงเหลือ		**..... บาท**

19.ผลสำเร็จเป้าหมาย/กิจกรรมของโครงการ

● กลุ่มเป้าหมายที่เข้าร่วม

เป้าหมาย	ตั้งไว้ (คน)	เข้าจริง (คน)
1. นิสิต		
- ปริญญาตรี ชั้นปีที่ 1		
- ปริญญาตรี ชั้นปีที่ 2		
- ปริญญาตรี ชั้นปีที่ 3		
- ปริญญาตรี ชั้นปีที่ 4		
- ปริญญาโท		
- ปริญญาเอก		
2. อาจารย์		
3. เจ้าหน้าที่		
4. ศิษย์เก่า		
5. บุคคลภายนอก		
6. องค์กร/หน่วยงาน		
7. อื่น ๆ		
รวม		

● ลักษณะการจัดกิจกรรม

การขอเปลี่ยนแปลงรายละเอียดการจัดกิจกรรมที่ดำเนินการ ☐ มี ☐ ไม่มี (โปรดระบุ .....)

กิจกรรมการดำเนินการ	ผลการจัดกิจกรรมการดำเนินการ
1.	1. .....
2.	2. .....
3.	3. .....

20.ประโยชน์ที่ได้รับ (จากการจัดโครงการ)

1. .....
2. .....
3. .....

21. การนำปัญหา อุปสรรค หรือข้อเสนอแนะในปีที่ผ่านมา มาปรับปรุงการดำเนินการ (กรณีเป็นโครงการต่อเนื่องหรือโครงการเดิม หากไม่เป็นโครงการต่อเนื่องหรือโครงการเดิมไม่ต้องให้ข้อมูล)

.....

.....

.....

.....

ภาคผนวก

● ภาพประกอบการดำเนินโครงการ

● บันทึกขออนุมัติโครงการ

● แบบสอบถาม (ถ้ามี)

● บันทึกข้อความอื่น ๆ หรือเอกสารอื่นๆ ที่เกี่ยวข้อง

● องค์ความรู้

คำนำ

คณะมนุษยศาสตร์ มหาวิทยาลัยนเรศวร ได้จัดทำแผนปฏิบัติการ ประจำปีงบประมาณ 2566 (ตุลาคม 2565 - กันยายน 2566) เพื่อเป็นกรอบแนวทางในการทำกิจกรรมตามแผนพัฒนาการศึกษาของคณะมนุษยศาสตร์ และเป็นการกำหนดในเบื้องต้นว่า คณะฯ มีกิจกรรม/โครงการใดบ้างที่ควรนำมาปฏิบัติ ตลอดจนเป็นเครื่องมือในการติดตามและประเมินผลการดำเนินงานให้เป็นไปตามแผนและวัตถุประสงค์ที่ตั้งไว้

การจัดทำแผนปฏิบัติการฯ ฉบับนี้สำเร็จลุล่วงไปได้ด้วยดี ด้วยความร่วมมือจากหน่วยงานต่างๆ และบุคลากรที่เกี่ยวข้อง คณะมนุษยศาสตร์ หวังเป็นอย่างยิ่งว่า แผนปฏิบัติการประจำปีงบประมาณ พ.ศ. 2566 ฉบับนี้ จะเป็นกรอบแนวทางและเป็นคู่มือในการปฏิบัติงานสำหรับหน่วยงานและผู้ที่เกี่ยวข้องจักได้นำไปใช้ปฏิบัติตามภารกิจที่รับผิดชอบ เพื่อให้บรรลุตามเป้าหมาย ตามแผนและนโยบายของคณะมนุษยศาสตร์ต่อไป

รองศาสตราจารย์ ดร.ธัญญา สังขพันธานนท์
คณบดีคณะมนุษยศาสตร์
กันยายน 2565

สารบัญ

	หน้า
บทที่ 1 บทนำ	
1.1 ชื่อหน่วยงาน	1
1.2 ประวัติความเป็นมา	1
1.3 ปรัชญา วิสัยทัศน์ พันธกิจ เป้าประสงค์ ปณิธาน ค่านิยม/อัตลักษณ์ของคณะมนุษยศาสตร์	3
1.4 ยุทธศาสตร์การบริหารงานและพัฒนาคณะมนุษยศาสตร์	5
1.5 โครงสร้างองค์กร	6
1.6 โครงสร้างการบริหารงาน	6
1.7 สถานที่ติดต่อพร้อมเบอร์โทรศัพท์และอีเมล์	8
1.8 วัตถุประสงค์ของแผนปฏิบัติการ/หลักการจัดทำแผนปฏิบัติการ	8
บทที่ 2 โครงการตามแผนดำเนินงาน แผนกลยุทธ์ ตามนโยบายอธิการบดี ประจำปีงบประมาณ พ.ศ. 2566	
2.1 การกำหนดดัชนี อักษรย่อของโครงการ/กิจกรรม	9
3.1 เป้าหมายการดำเนินงาน โครงการ/กิจกรรม ในแผนปฏิบัติการประจำปี พ.ศ. 2566 และ ความเชื่อมโยงระหว่างแผนยุทธศาสตร์มหาวิทยาลัย แผนยุทธศาสตร์คณะมนุษยศาสตร์ ฉบับ พ.ศ. 2566-2570 และโครงการ/กิจกรรม ในแผนปฏิบัติการประจำปี พ.ศ. 2566	10
บทที่ 3 โครงการ/กิจกรรม คณะมนุษยศาสตร์ ประจำปีงบประมาณ พ.ศ. 2566	
2.2 โครงการ/กิจกรรม คณะมนุษยศาสตร์ ประจำปีงบประมาณ พ.ศ. 2566	53
บทที่ 4 การติดตามและประเมินผล แผนปฏิบัติการประจำปีงบประมาณ พ.ศ. 2566	
4.1 การติดตามและประเมินผลแผนปฏิบัติการ	55
ภาคผนวก	
แนวปฏิบัติในการดำเนินโครงการตามแผนปฏิบัติการประจำปี	57